

2e verdieping
optie: dakraam achtergevel
optie: vergroten dakraam voorgeve

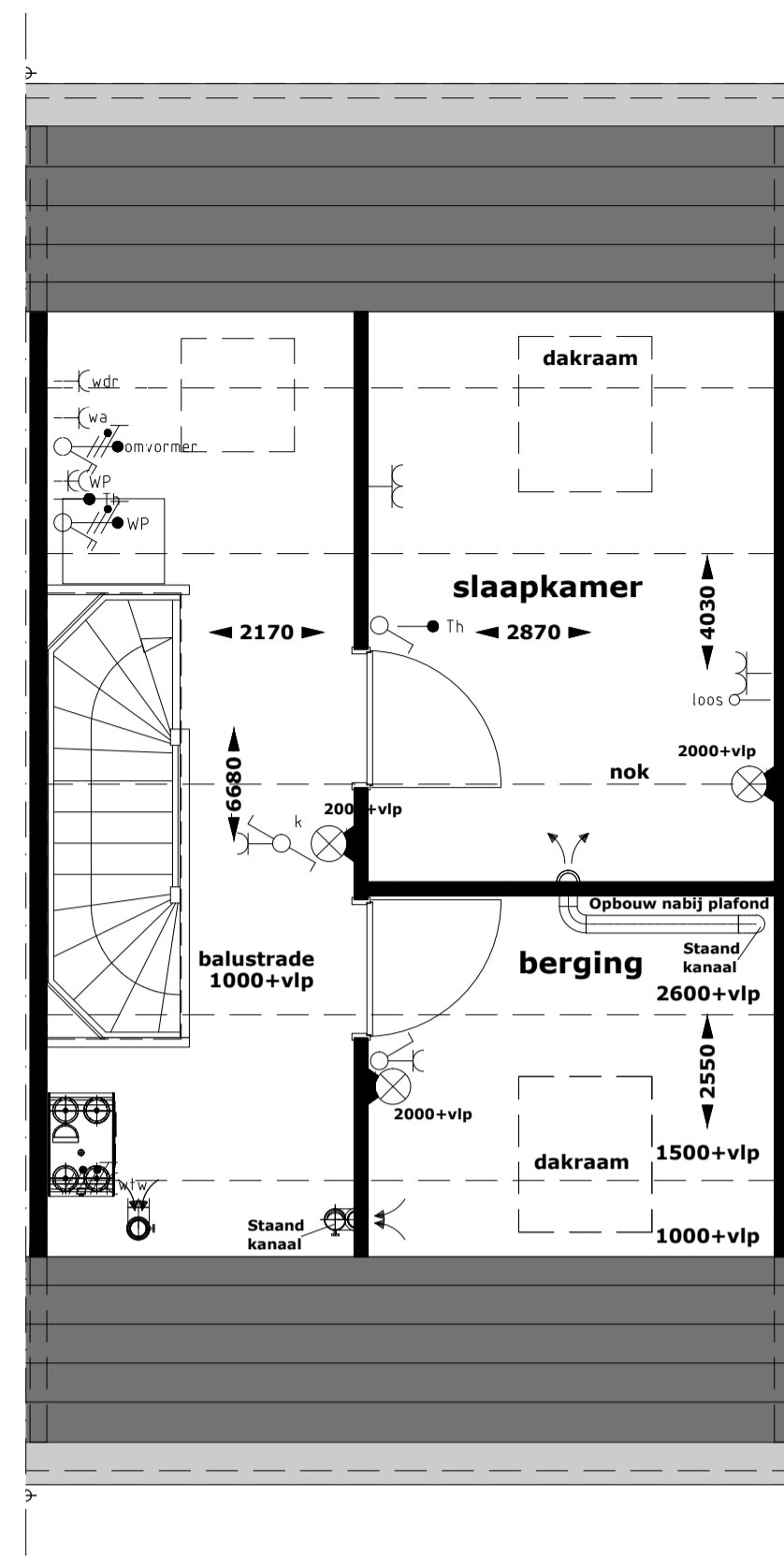

2e verdieping
optie: dakraam achtergevel
optie: indeling 2e verdieping

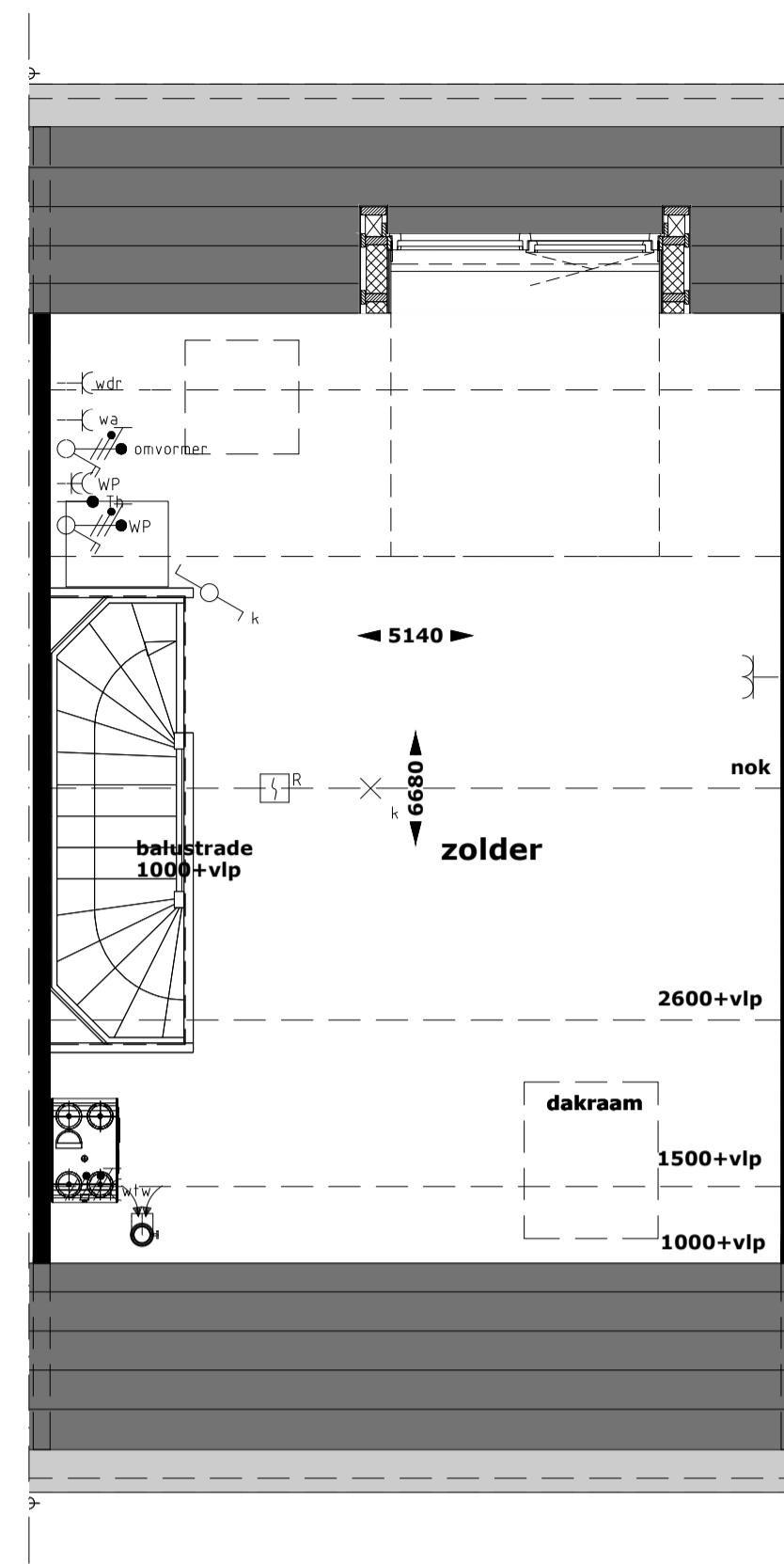

2e verdieping
optie: dakkapel achtergevel

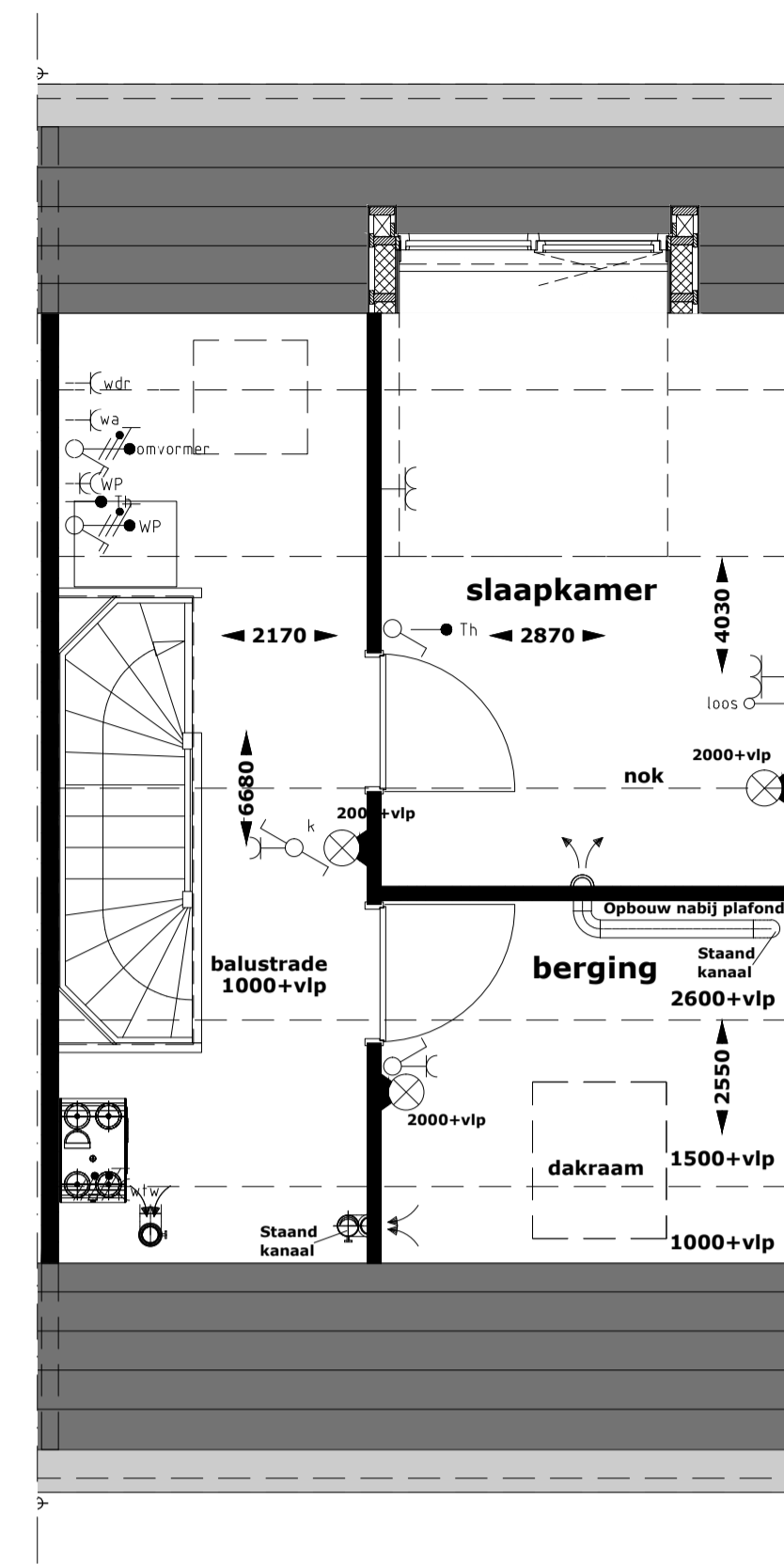

2e verdieping
optie: dakkapel achtergevel
optie: indeling 2e verdieping

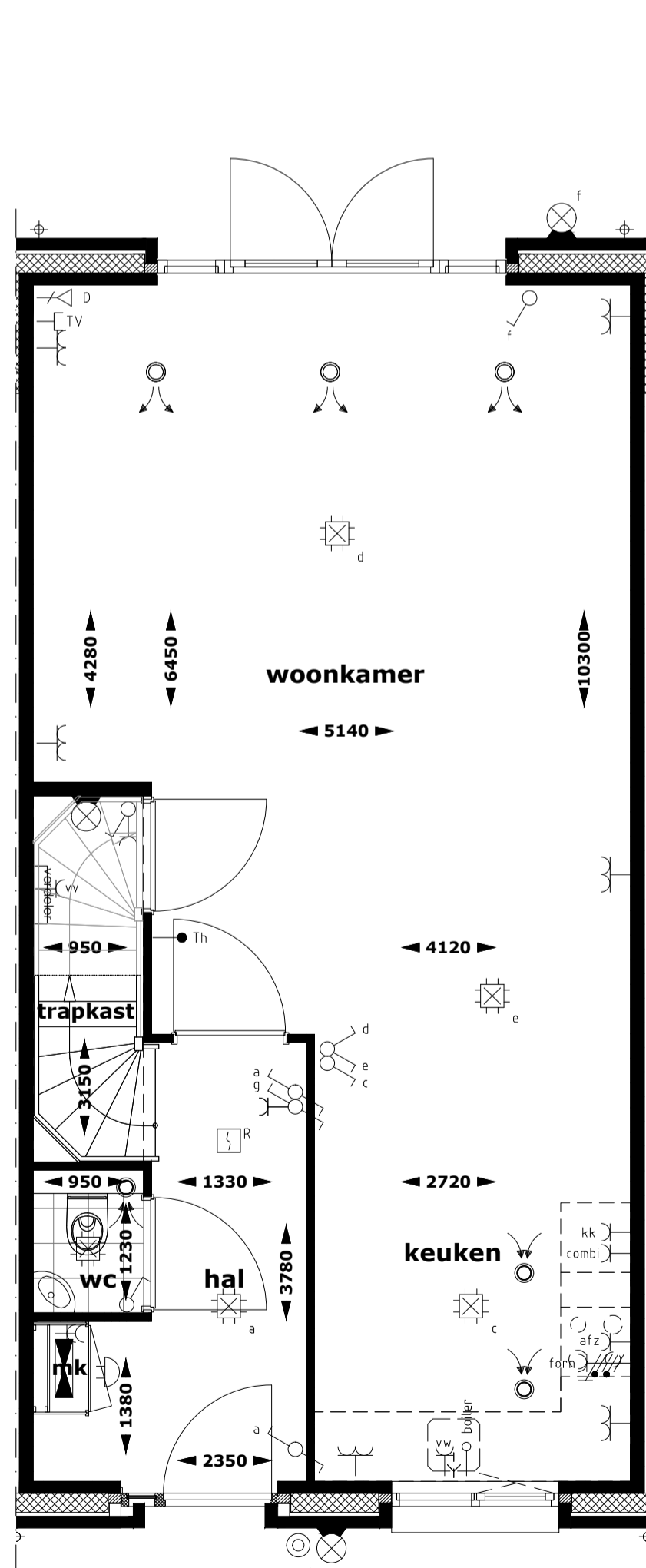

begane grond
optie: aanbouw 1200mm
optie: dubbele deur
in kozijn achtergevel

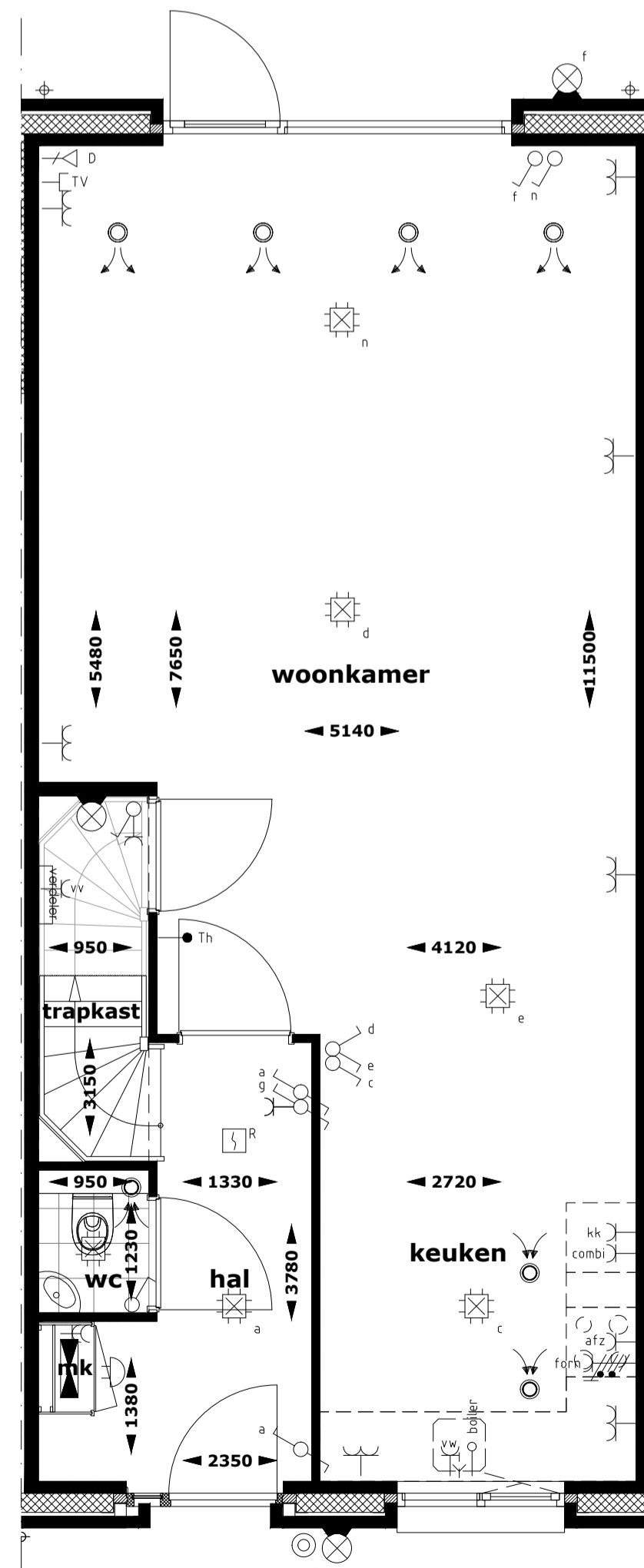

begane grond
optie: aanbouw 2400mm



achtergevel woning 27
optie: aanbouw 1200/2400mm
optie: dakraam achtergevel



achtergevel woning 27
optie: dubbele deur
in kozijn achtergevel
optie: dakkapel

RENVOOI INSTALLATIES

- Centraaldoos met lichtpunt
- Wanddimmer
- Voorziening voor lichtpunt
- Armatuur berging, incl. bewegingsmelder
- Wandlichtpunt
- Schakelaar, enkelpolig
- Schakelaar, serie-
- Schakelaar, wissel-
- Schakelaar, knus-
- Bewegingsmelder
- Verdelinrichting
- Wandcontactdoos 1-voudig met randaarde
- Wandcontactdoos 2-voudig met randaarde
- Wandcontactdoos 1-voudig met randaarde l.b.v. koelkast
- Wandcontactdoos 1-voudig met randaarde op aparte groep l.b.v. afzuigkap
- Perlexaansluiting op aparte groep l.b.v. kookplaat
- Loze leiding l.b.v. boiler
- Wandcontactdoos 1-voudig met randaarde op aparte groep l.b.v. vaatwasser
- Schakelaar warmtepomp (3-fase)
- Aansluitpunt elektrische radiator
- Aansluitpunt vloerverwarmingverdelers
- Aansluitpunt wasdroger
- Aansluitpunt wasmachine
- Aansluitpunt mechanische ventilatie
- Aansluitpunt omvormer
- Aansluitpunt warmtepomp
- Thermostaat
- Aansluitpunt l.b.v. UTP
- Aansluitpunt l.b.v. COAX
- Bediening mechanische ventilatie
- Loze leiding
- Belldrucker
- Aardmat
- Centraal aansluitpunt
- Rookmelder
- Elektrische radiator
- Afvoerventiel mechanische ventilatie (positie indicatief)
- Toevoerventiel mechanische ventilatie (positie indicatief)
- Afvoerventiel natuurlijke ventilatie (positie indicatief)
- CV-verdelers



HEEREHOEVE
Heerlijk toen in centrum Gilze

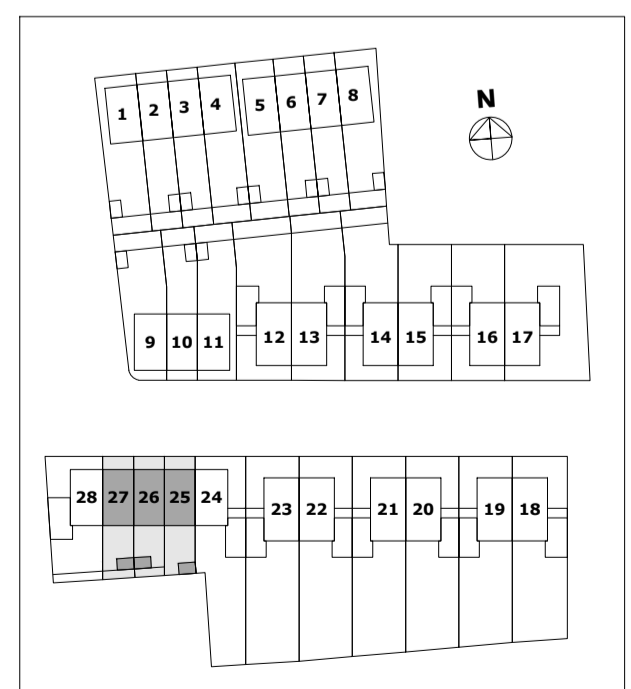



voorgevel woning 9
optie: dakraam voorgevel



achtergevel woning 9
optie: aanbouw 1200/2400mm



achtergevel woning 9
optie: dubbele deur
in kozijn achtergevel
optie: dakkapel

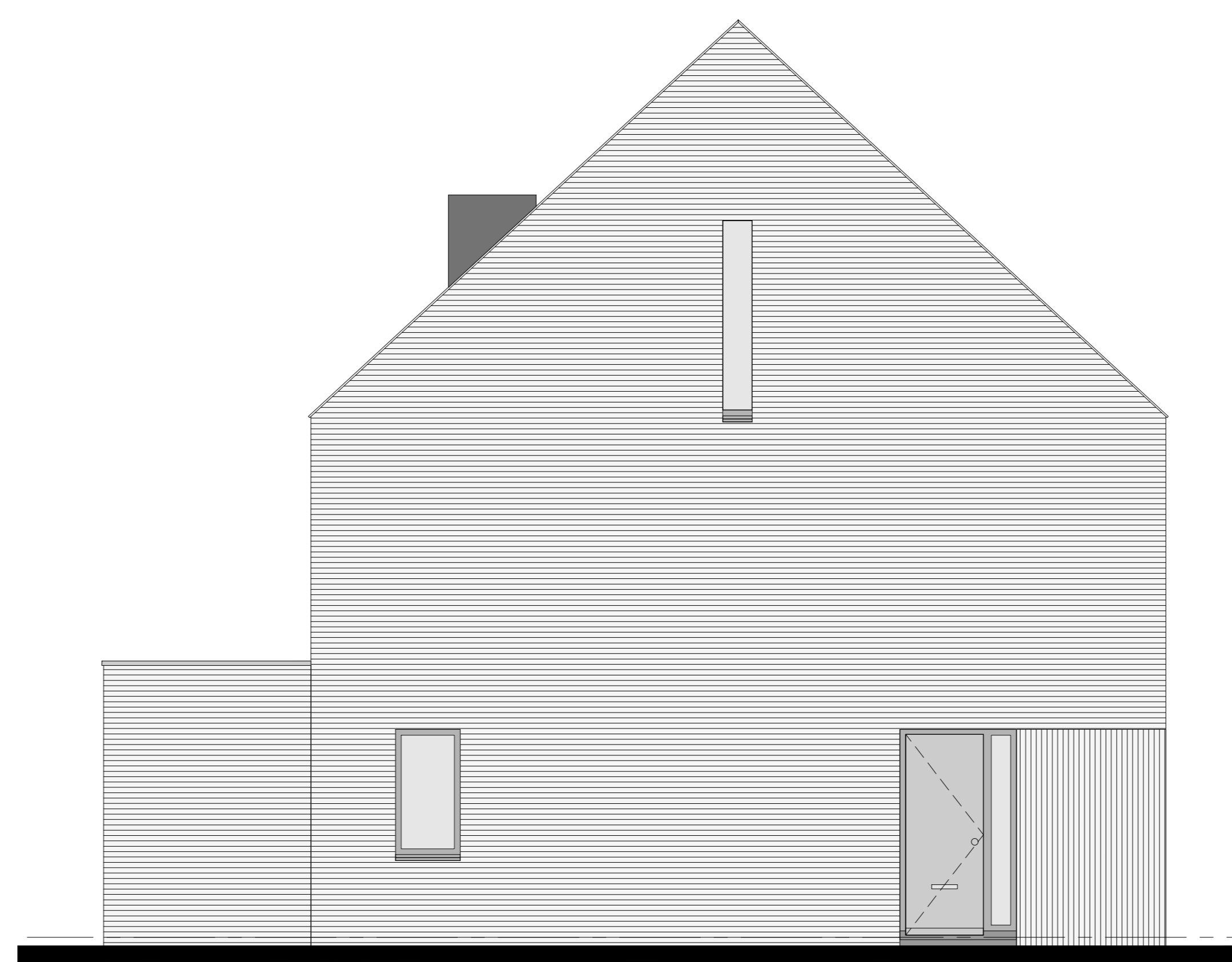

linkerzijgevel woning 9
optie aanbouw 2400mm

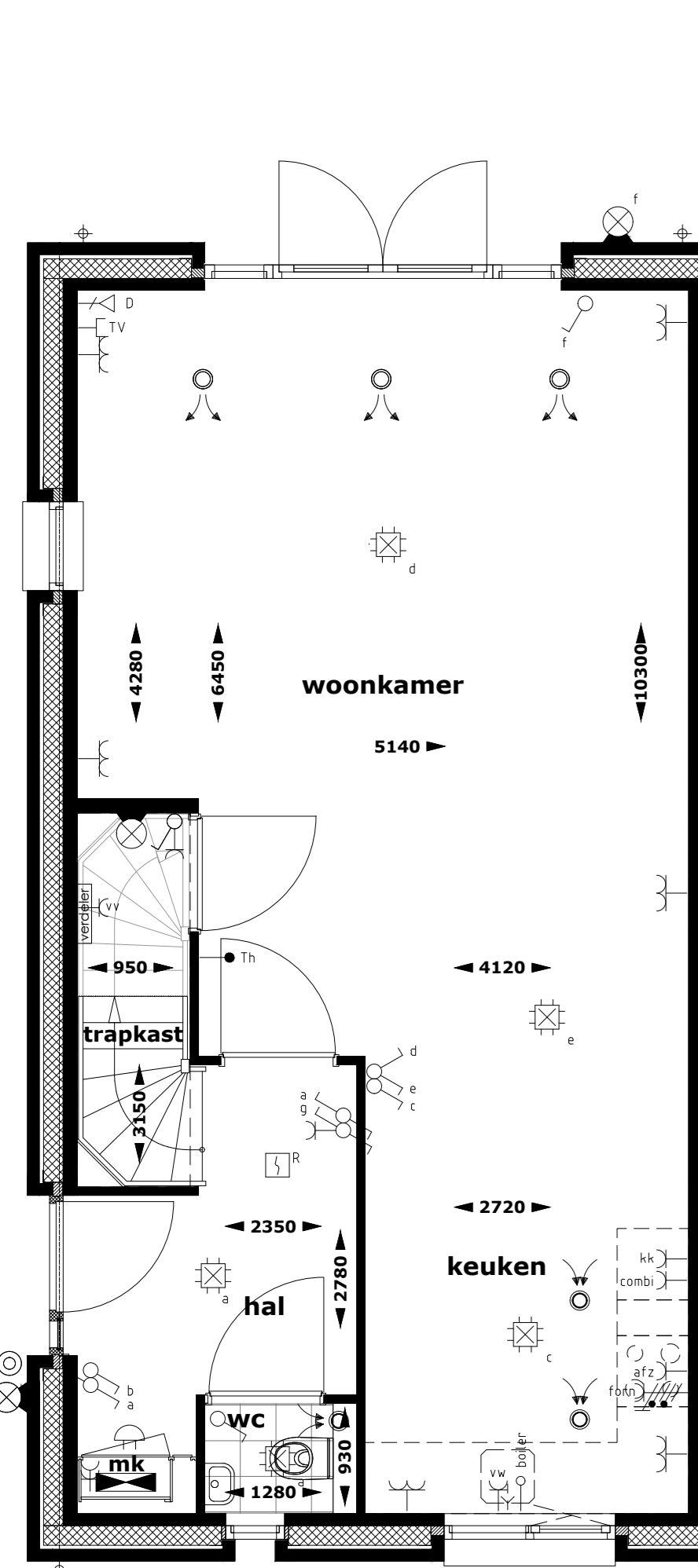

begane grond
optie aanbouw 1200mm
optie: dubbele deur
in kozijn achtergevel

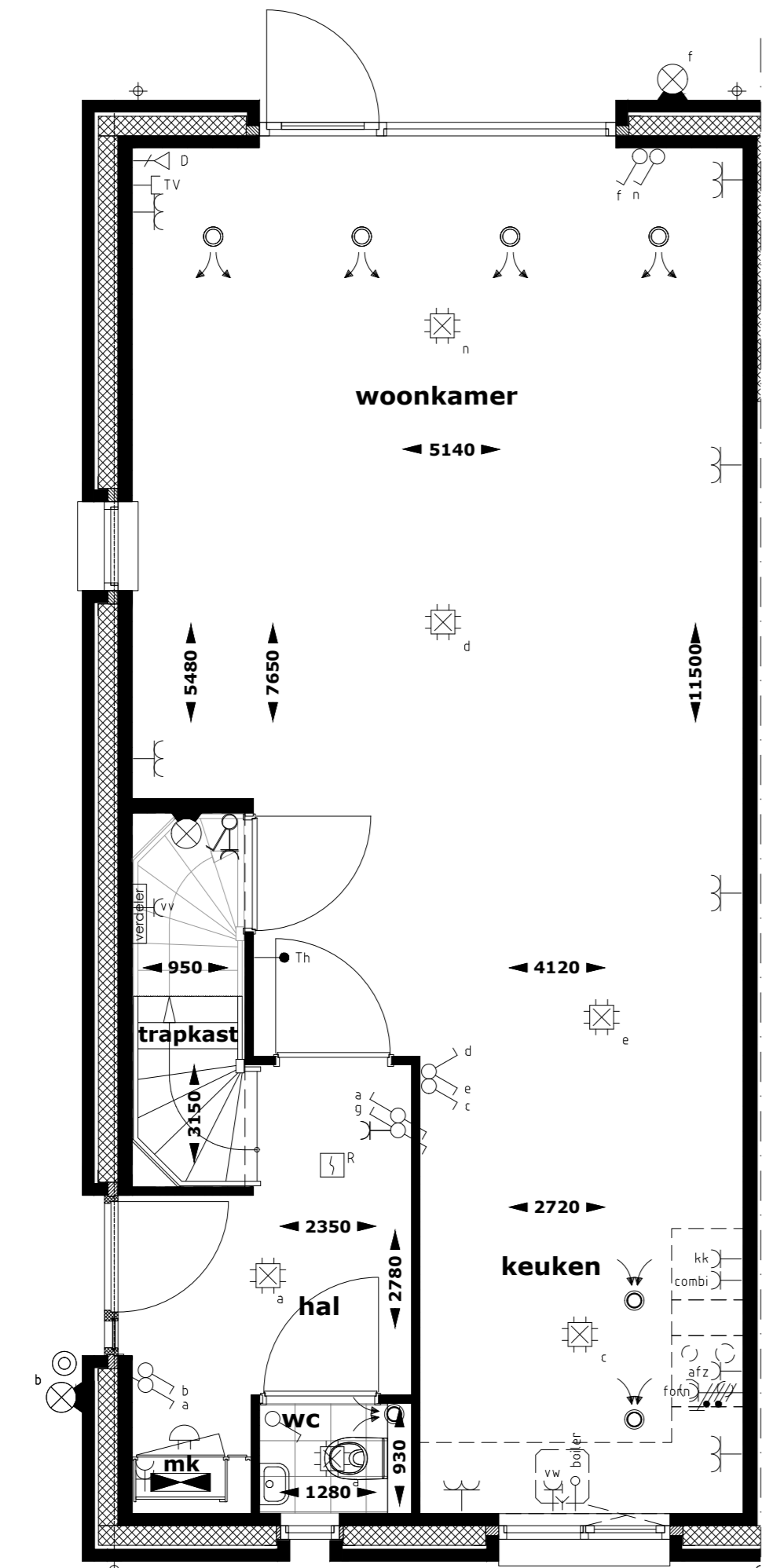

begane grond
optie aanbouw 2400mm

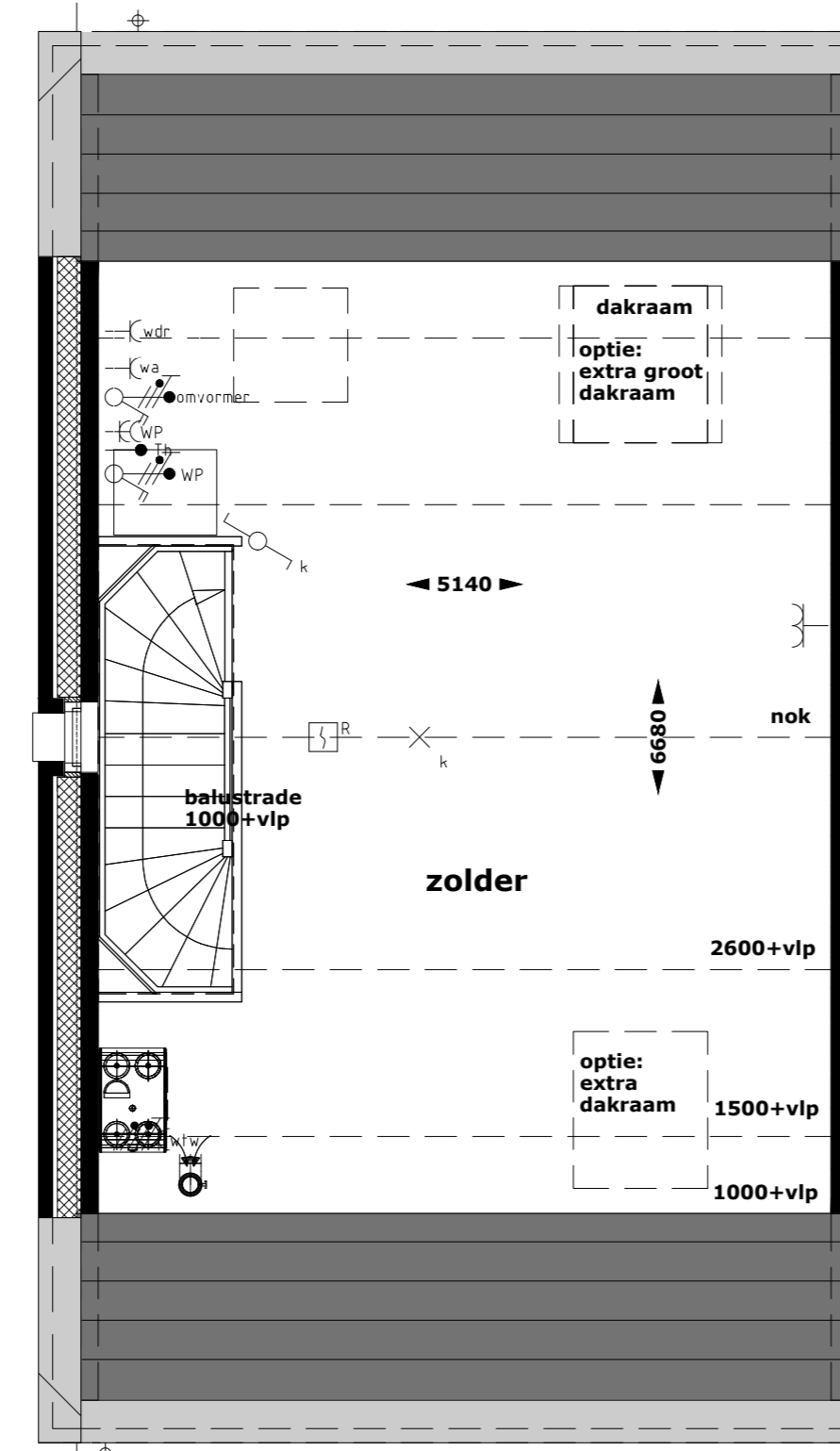

2e verdieping
optie: dakraam voorgevel
optie: vergroten dakraam achtergevel

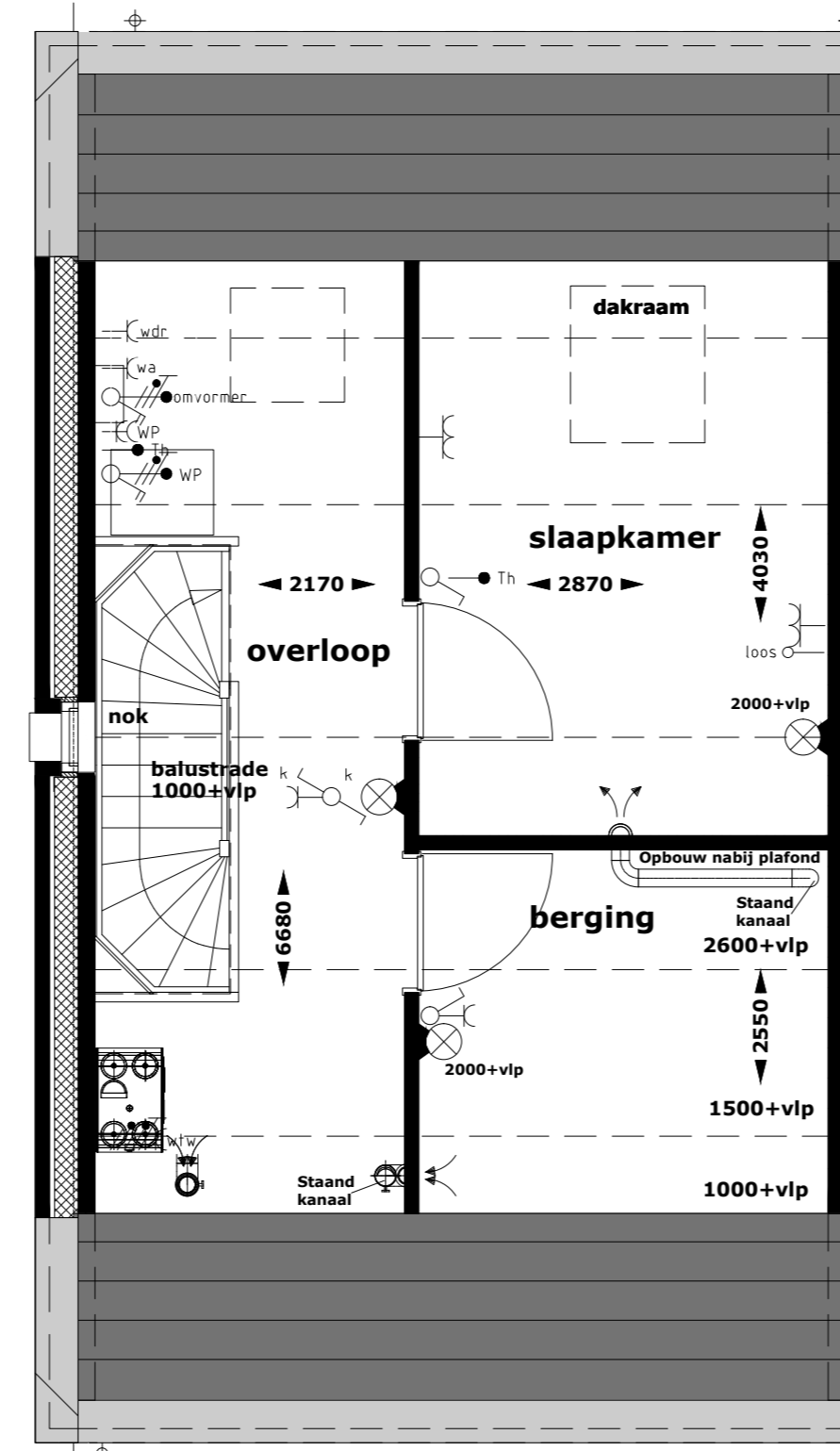

2e verdieping
optie: indeling 2e verdieping

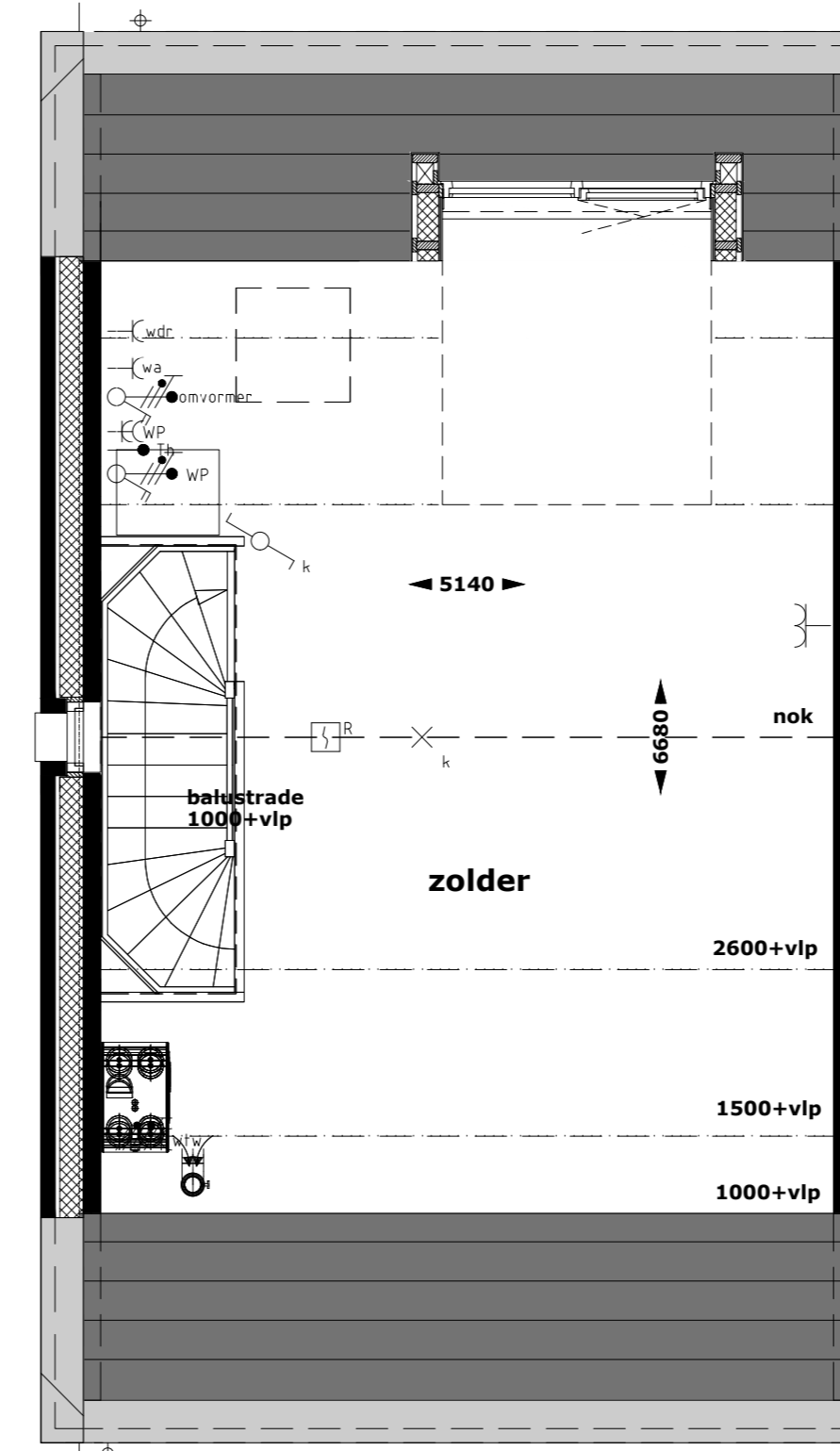

2e verdieping
optie: dakkapel achtergevel

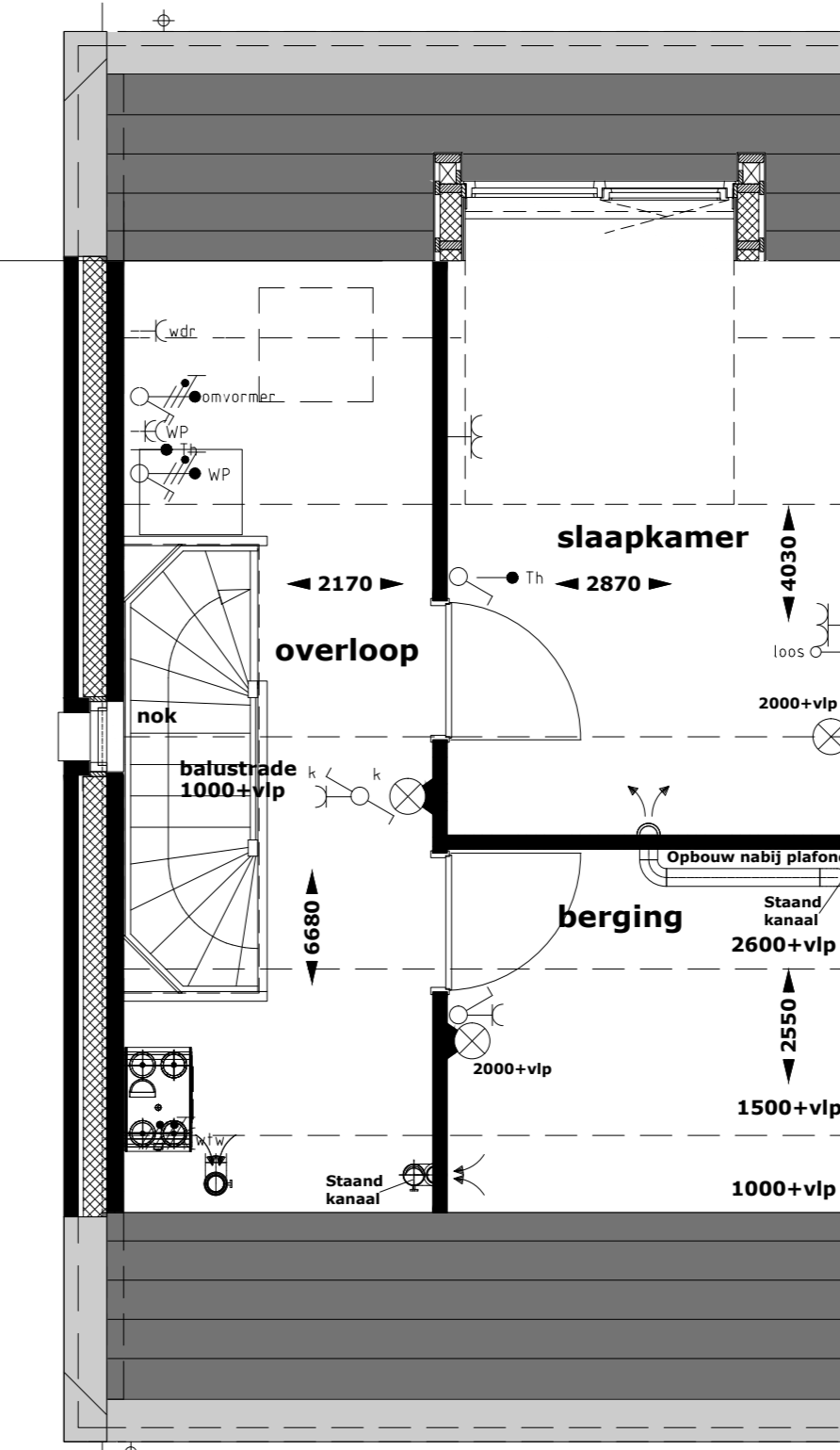

2e verdieping
optie: dakkapel achtergevel
optie: indeling 2e verdieping

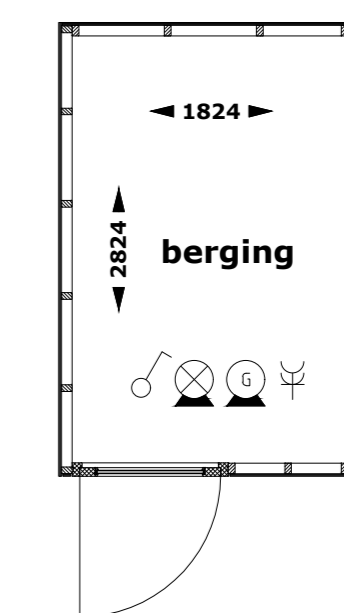

- RENVOOI INSTALLATIES
- Centraal met licijpunt
 - Wandcontact
 - Verlichting met licijpunt
 - Armatuur berging met bewegingsmelder
 - Wandcontact
 - Schakelaar eenzijdig
 - Schakelaar twee- of driezijdig
 - Schakelaar serie
 - Schakelaar serie
 - Schakelaar twee- of driezijdig
 - Bewegingsmelder
 - Verlichtingsgroep
 - Wandcontacten 1-voudig met onderbrek
 - Wandcontacten 2-voudig met onderbrek
 - Wandcontacten 1-voudig met onderbrek (3 x 16A)
 - Wandcontacten 1-voudig met onderbrek op aparte groep (3 x 16A) - 200V/230V
 - Wandcontacten 1-voudig met onderbrek (3 x 16A) - 200V/230V
 - Profielcontacten op aparte groep (3 x 16A) - 200V/230V
 - Leuk-waaiing (3 x 16A)
 - Wandcontacten 1-voudig met onderbrek op aparte groep (3 x 16A) - 200V/230V
 - Schakelaar warmtepomp (3 fase)
 - Armatuur elektrische radiator
 - Armatuur oververwarmingselement
 - Armatuur wasdroger
 - Armatuur wasmachine
 - Armatuur mechanische ventilatie
 - Armatuur omvormer
 - Armatuur warmtepomp
 - Thermostaat
 - Armatuur (3 x 16A) - UTP
 - Armatuur (3 x 16A) - C/SC
 - Beleging mechanische ventilatie
 - Leuk-waaiing
 - Balkwaaier
 - Afvoer
 - Centraal airpunt
 - Ruimtelijke
 - Elektrische radiator
 - Afvoermechanische ventilatie (positief indicatief)
 - Tuimelmechanische ventilatie (positief indicatief)
 - Afvoermechanische ventilatie (positief indicatief)
 - CV-ventilator

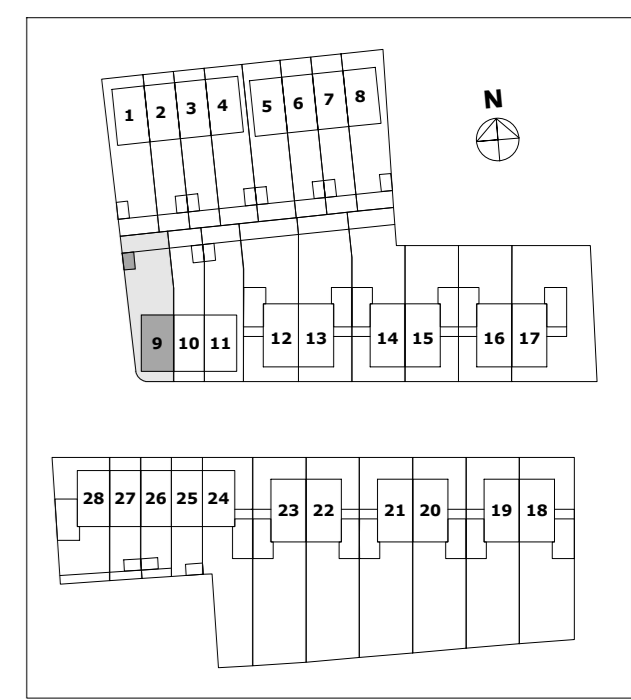

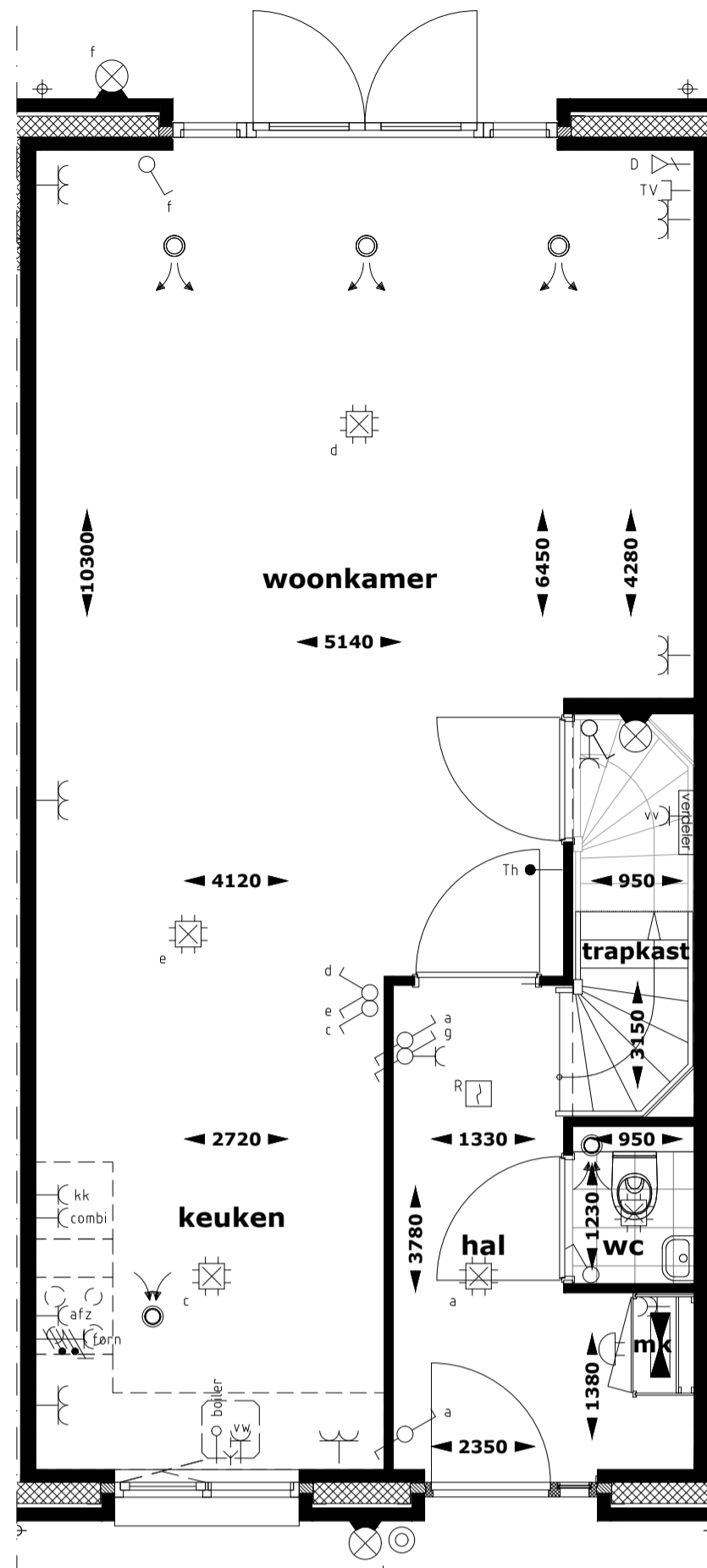

begane grond
optie aanbouw 1200mm
optie: dubbele deur
in kozijn achtergevel

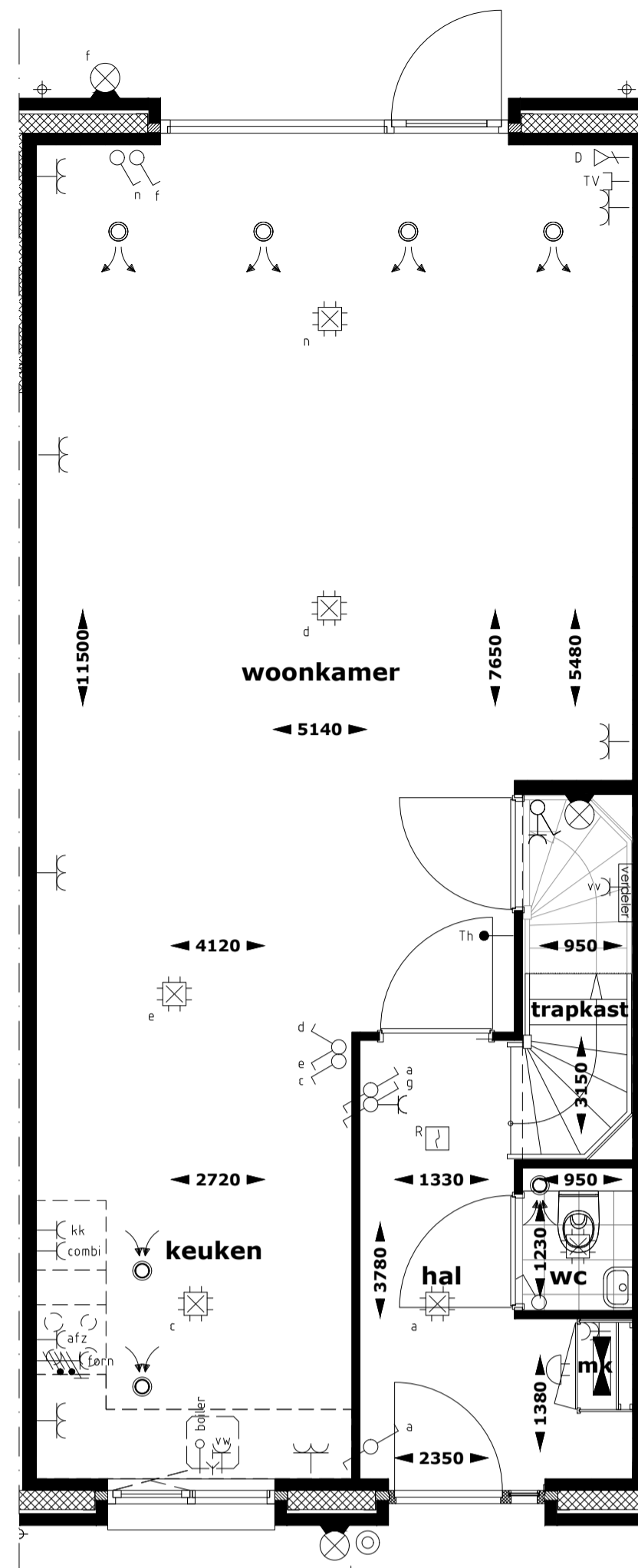

begane grond
optie aanbouw 2400mm

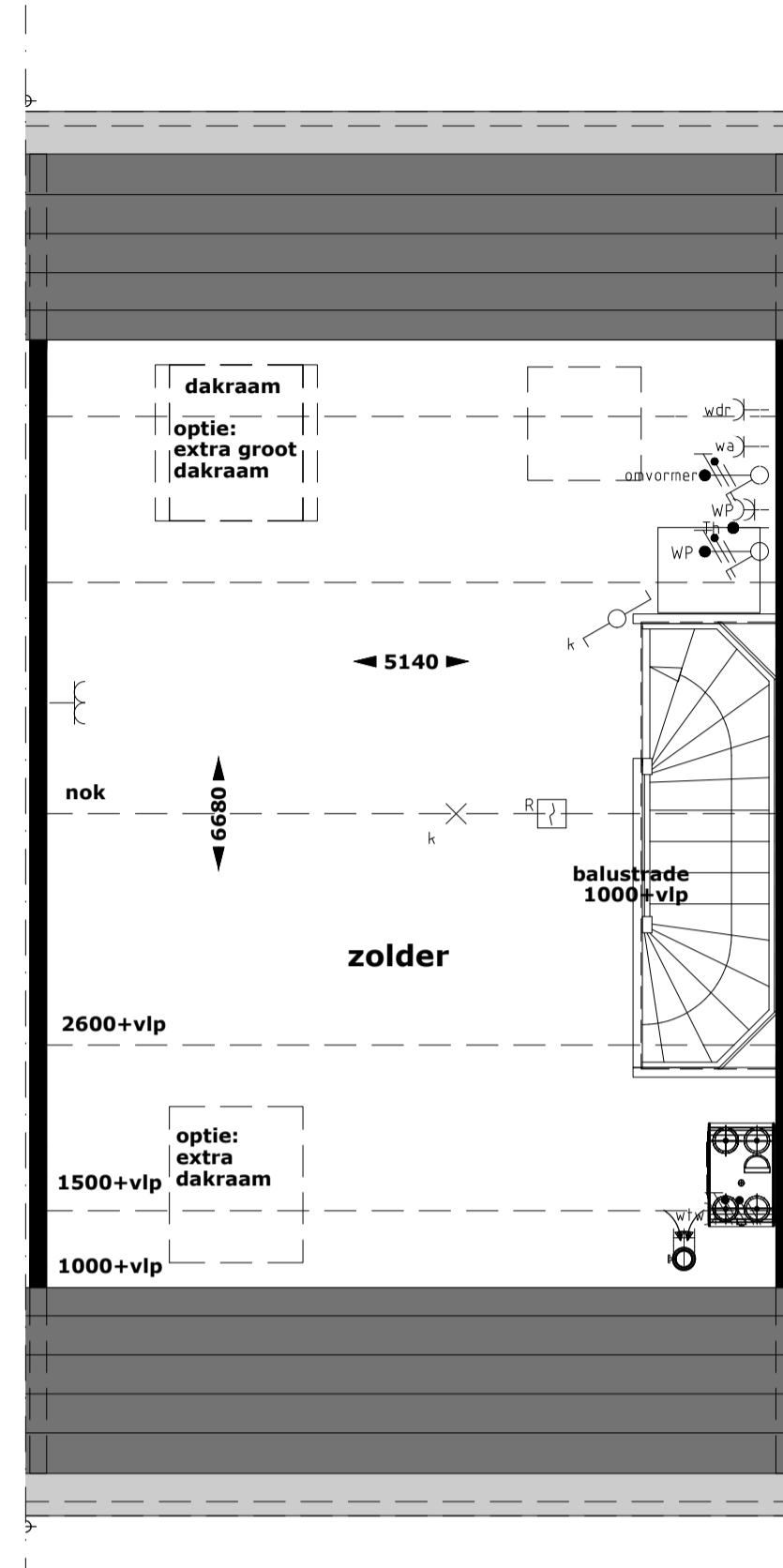

2e verdieping
optie: dakraam voorgevel
optie: vergroten dakraam achtergevel

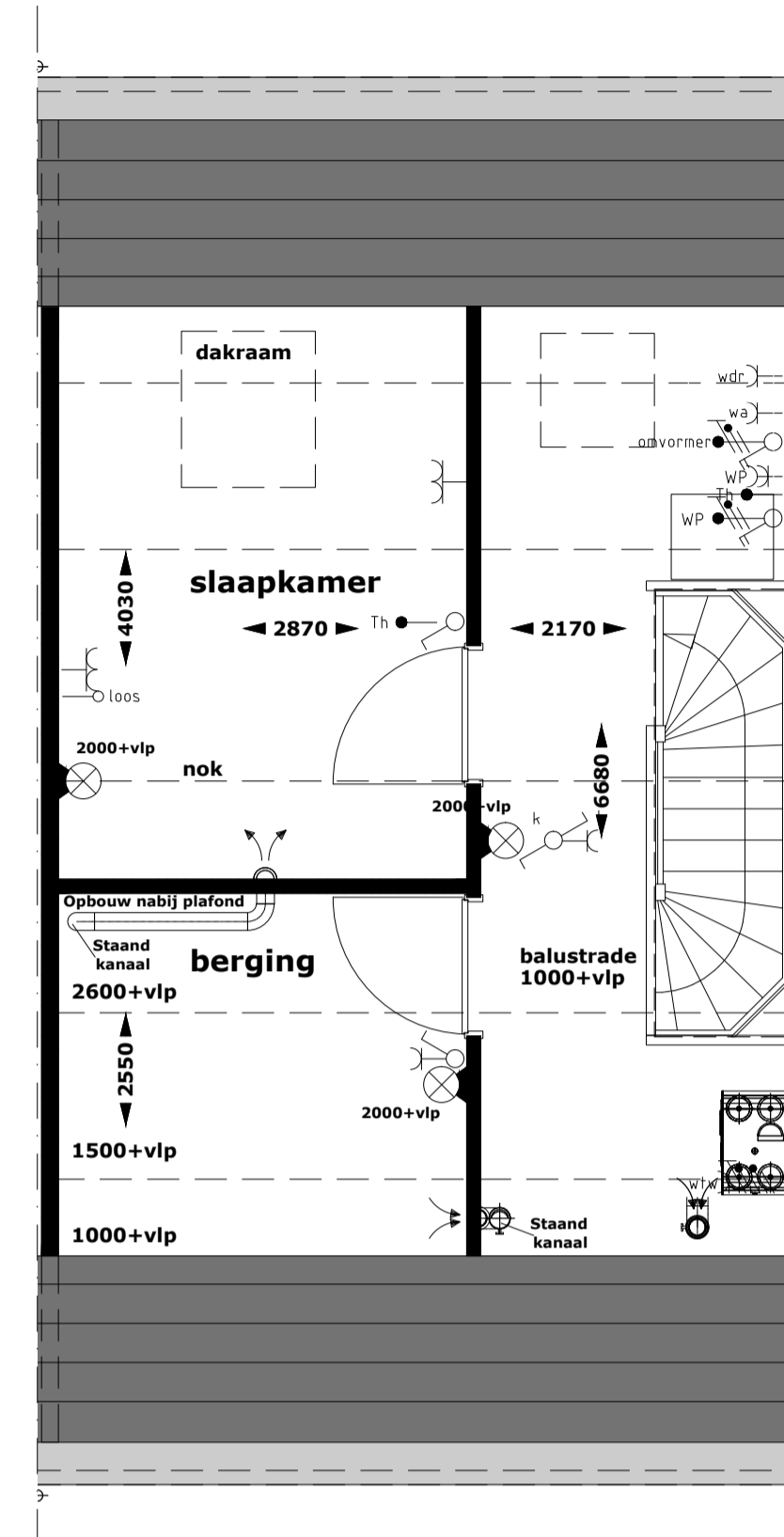

2e verdieping
optie: indeling 2e verdieping

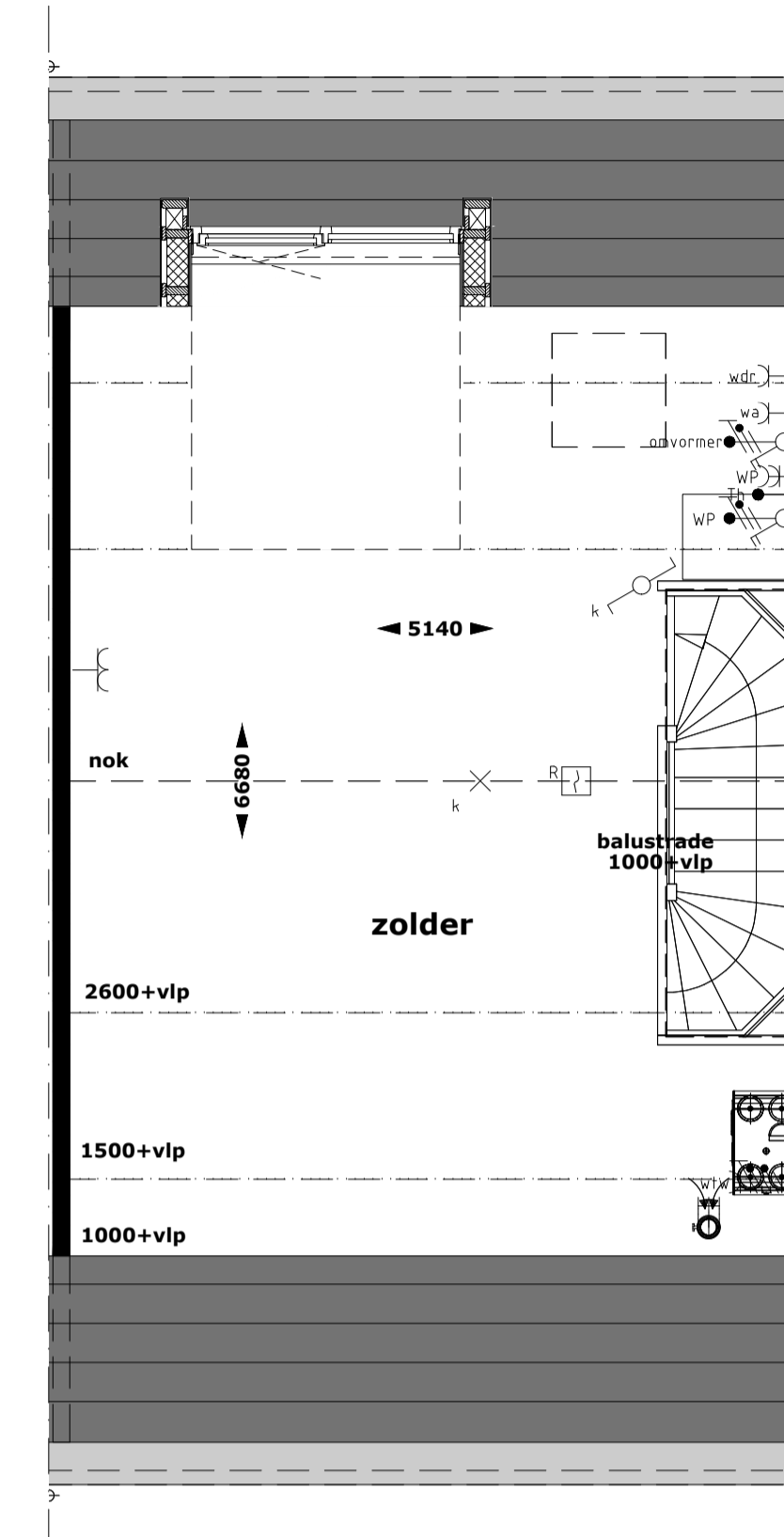

2e verdieping
optie: dakkapel achtergevel

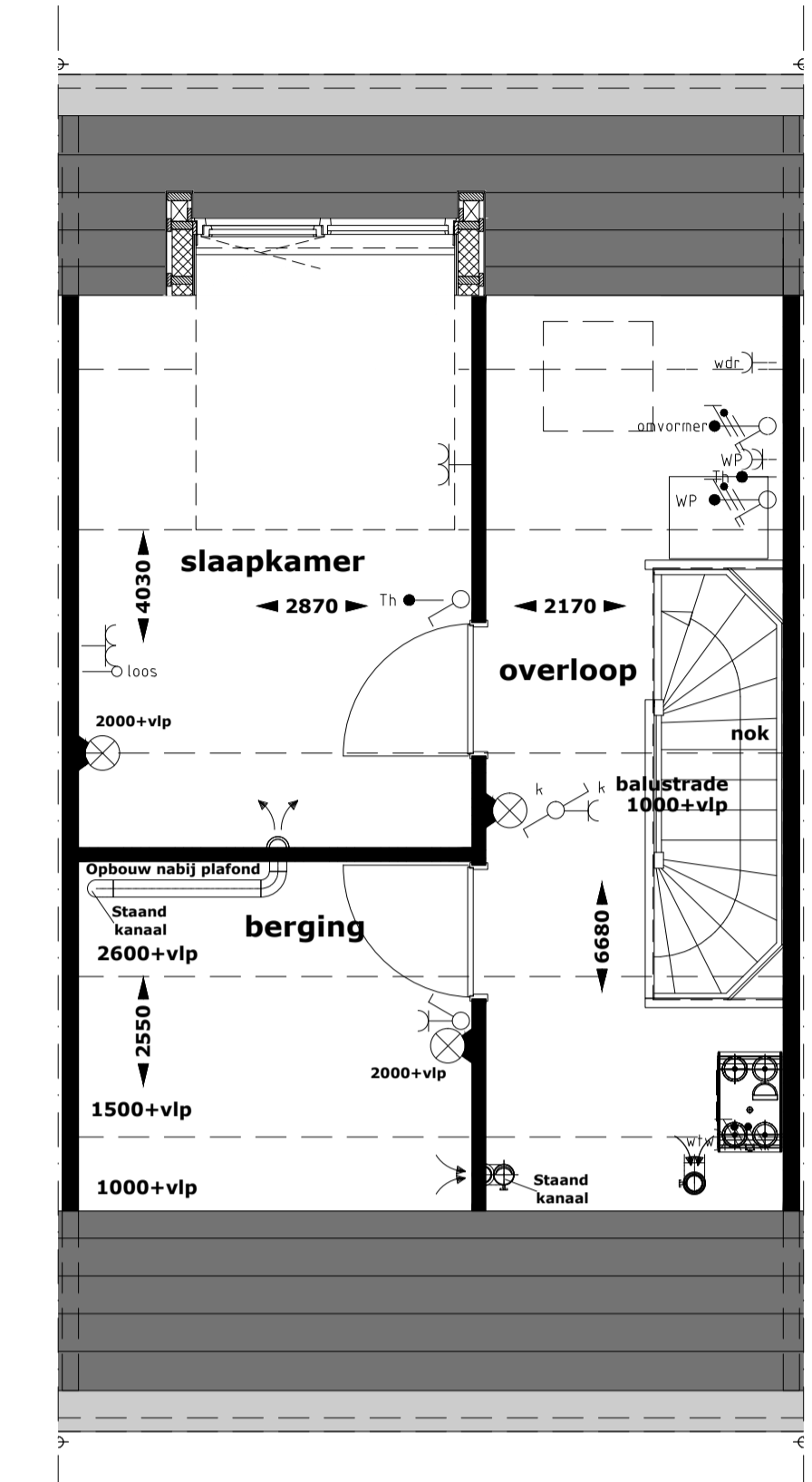

2e verdieping
optie: dakkapel achtergevel
optie: indeling 2e verdieping



voorgevel woning 10
optie: dakraam voorgevel



achtergevel woning 10
optie: dubbele deur
in kozijn achtergevel
optie: dakkapel



achtergevel woning 10
optie: aanbouw 1200/2400mm

- RENOOVI INSTALLATIES**
- Centraaldoos met lichtpunt
 - Wandarmatuur
 - Voorziening voor lichtpunt
 - Armatuur berging, ind bewegingsmelder
 - Wandlichtpunt
 - Schakelaar, enkelpolig
 - Schakelaar, serie
 - Schakelaar, wissel
 - Schakelaar, kruis
 - Bewegingsmelder
 - Verdeelruchting
 - Wandcontactdoos 1-voudig met randaarde
 - Wandcontactdoos 2-voudig met randaarde
 - Wandcontactdoos 1-voudig met randaarde t.b.v. koelkast
 - Wandcontactdoos 1-voudig met randaarde op aparte groep t.b.v. (combi)magnetron
 - Wandcontactdoos 1-voudig met randaarde t.b.v. afzuigkap
 - Loze leiding t.b.v. bodet
 - Wandcontactdoos 1-voudig met randaarde op aparte groep t.b.v. vaatwasser
 - Aansluitpunt elektrische radiator
 - Aansluitpunt vloerverwarmingverdelers
 - Aansluitpunt wasdroger
 - Aansluitpunt wasmachine
 - Aansluitpunt mechanische ventilatie
 - Aansluitpunt omvormer
 - Aansluitpunt warmtepomp
 - Aansluitpunt t.b.v. UTP
 - Aansluitpunt t.b.v. COAX
 - Bediening mechanische ventilatie
 - Loze leiding
 - Bedrukker
 - Aardmat
 - Centraal aardpunt
 - Rookmelder
 - Elektrische radiator
 - Afvoerventiel mechanische ventilatie (positie indicatief)
 - Toevoerventiel mechanische ventilatie (positie indicatief)
 - Afvoerventiel natuurlijke ventilatie (positie indicatief)
 - CV-ventilator



HEEREHOEVE
Heerlijk toeven in centrum Gilze

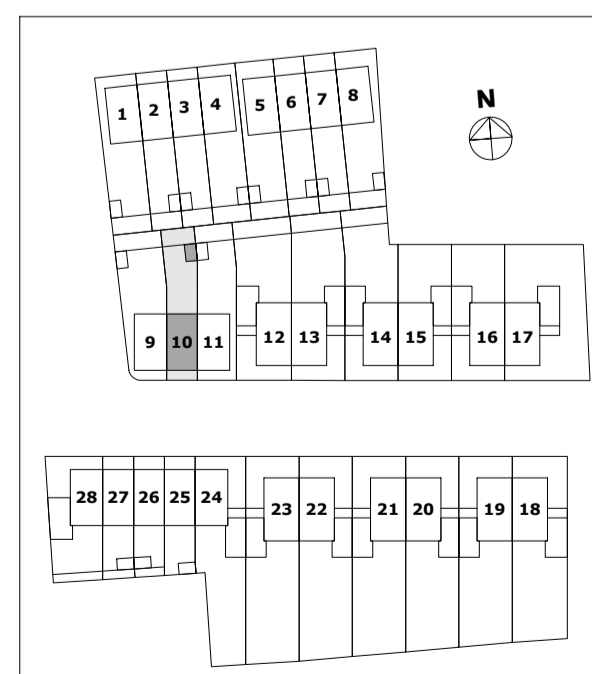



voorgevel woning 11
optie: dakraam voorgevel



achtergevel woning 11
optie: aanbouw 1200/2400mm



achtergevel woning 11
optie: dubbele deur
in kozijn achtergevel
optie: dakkapel

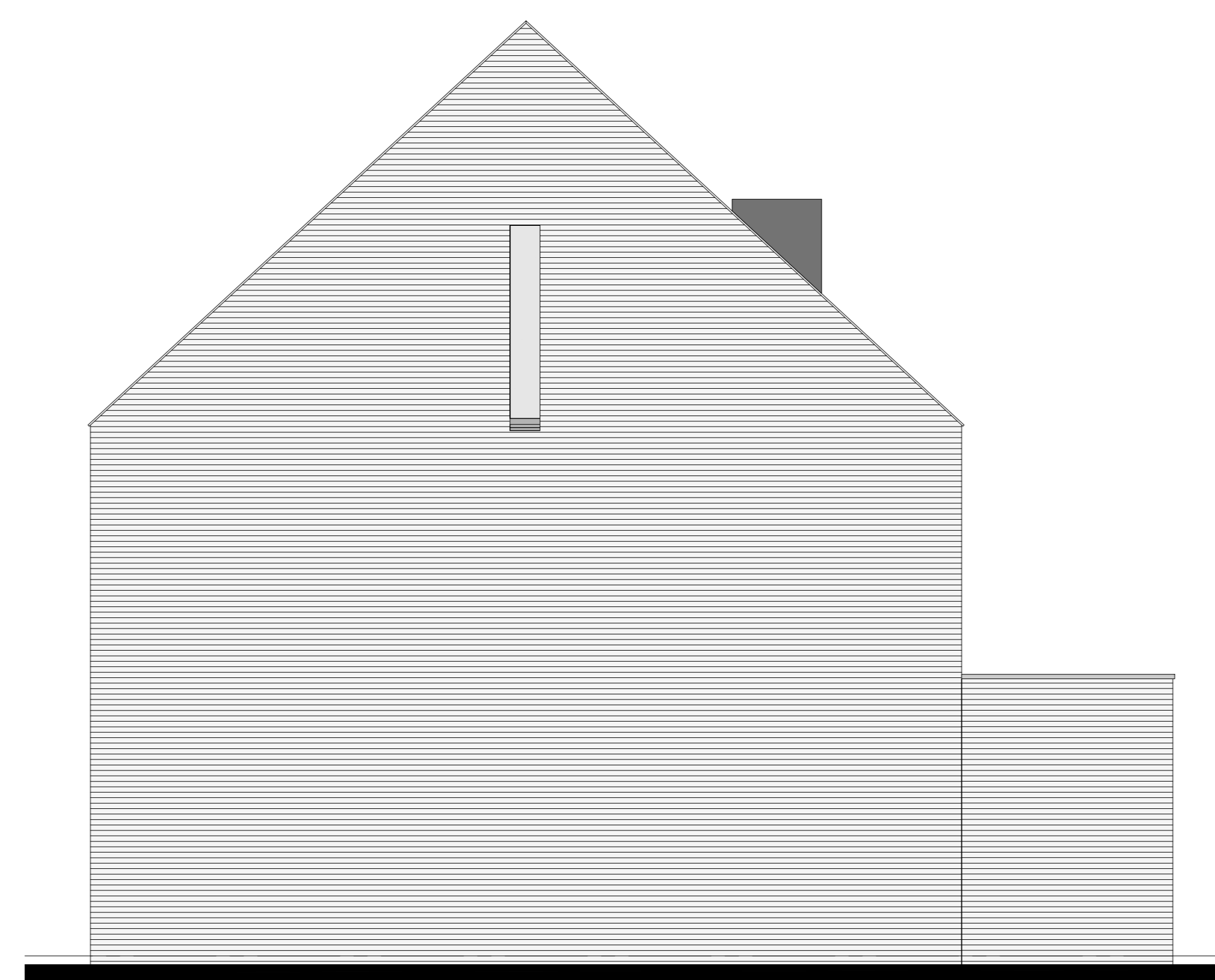

rechterzijgevel woning 11
optie aanbouw 2400mm

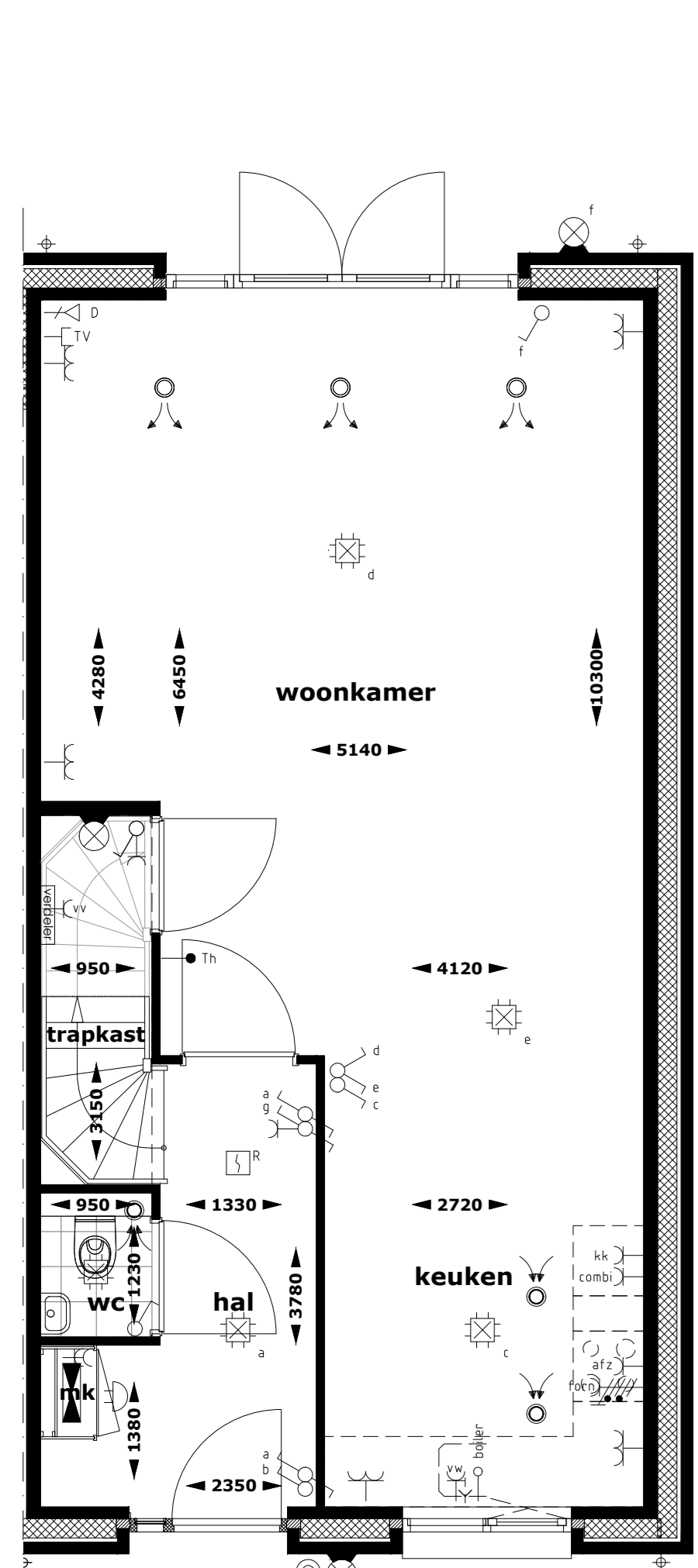

begane grond
optie aanbouw 1200mm
optie: dubbele deur
in kozijn achtergevel

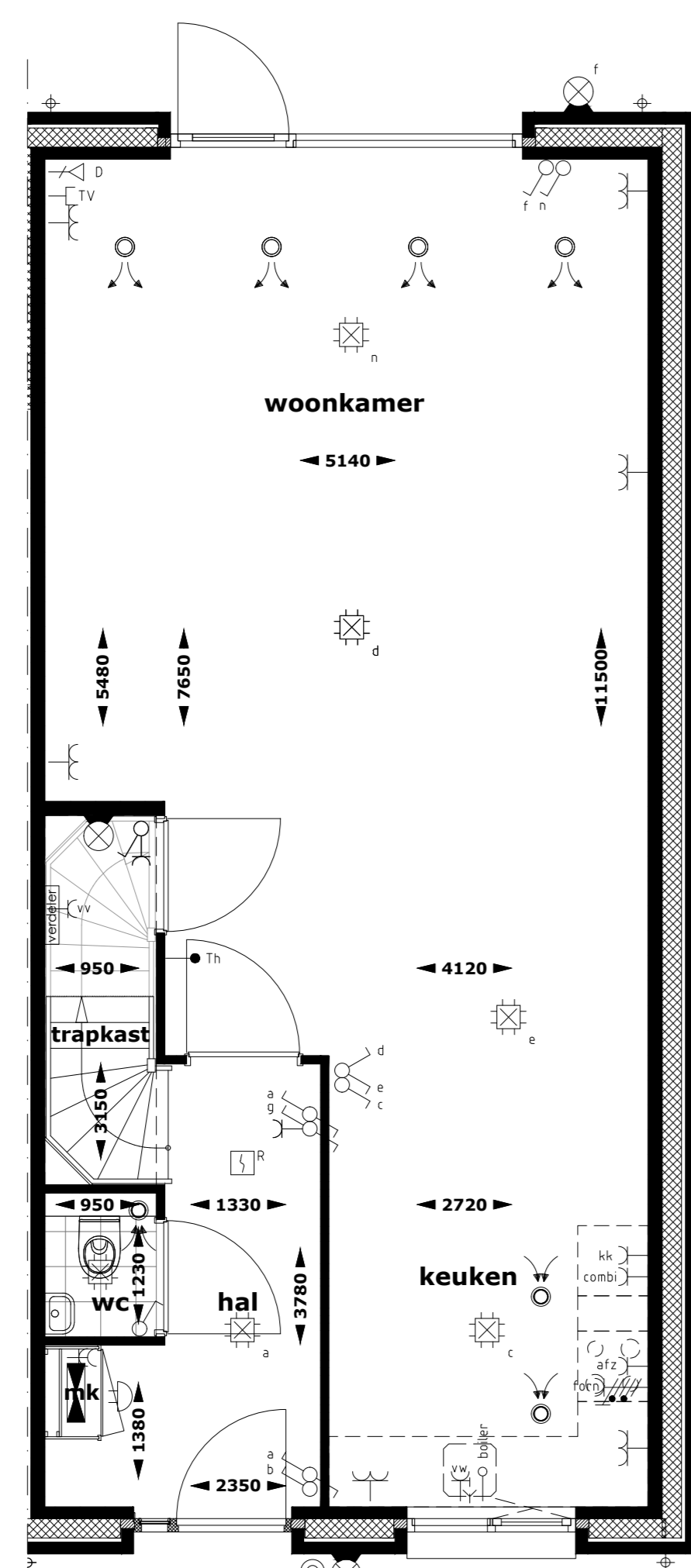

begane grond
optie aanbouw 2400mm

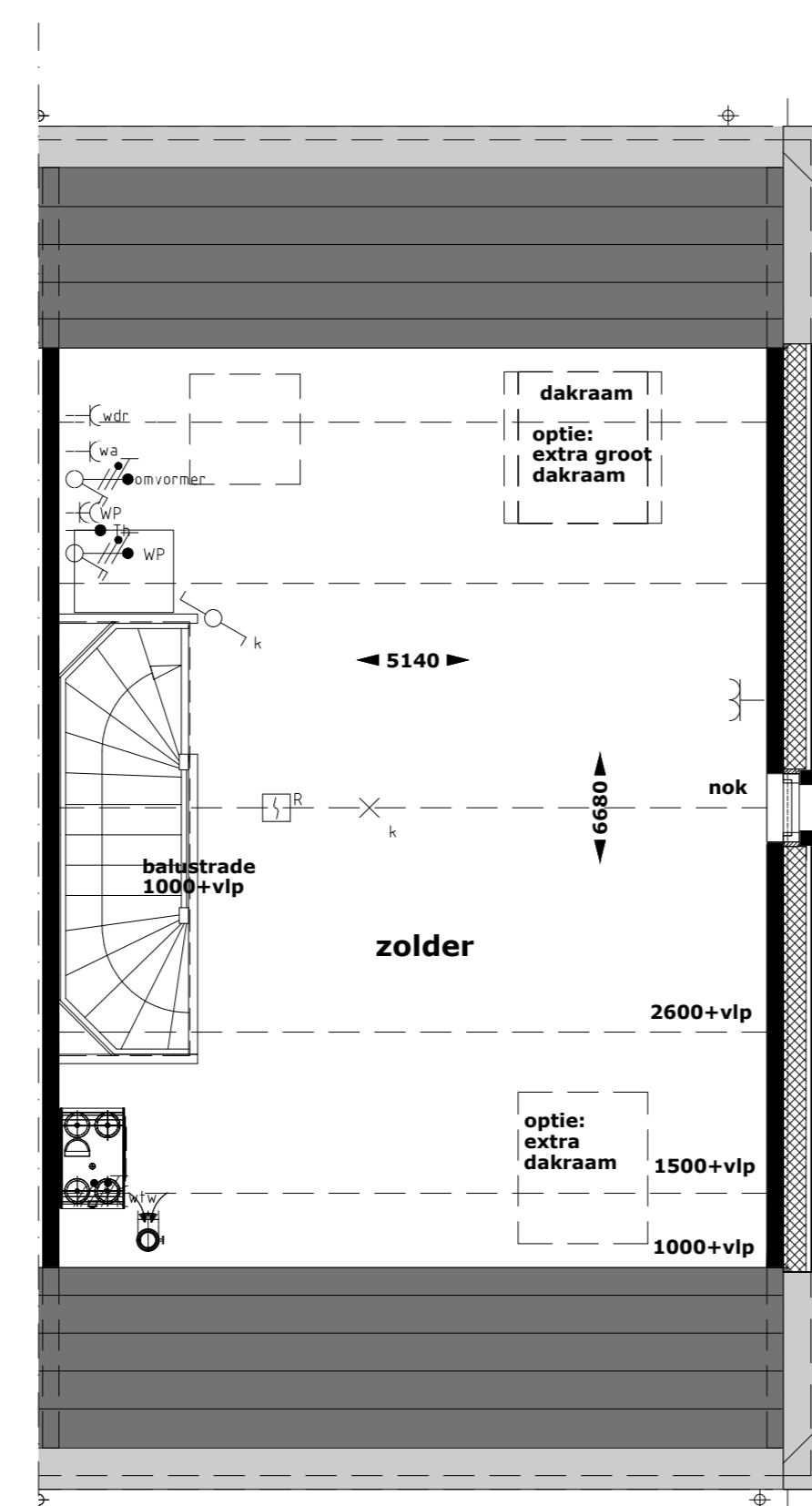

2e verdieping
optie: dakraam voorgevel
optie: vergroten dakraam achtergevel

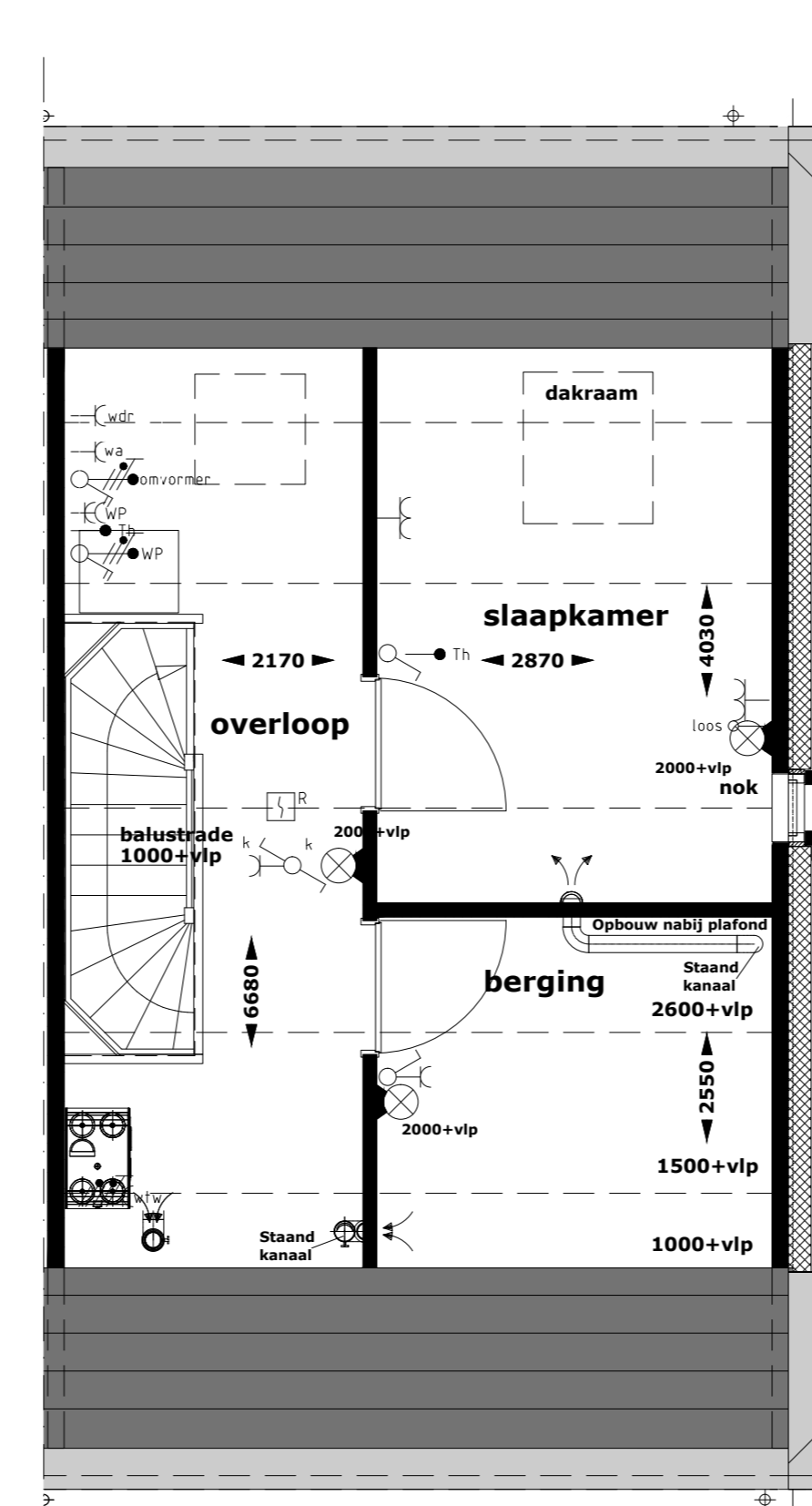

2e verdieping
optie: indeling 2e verdieping

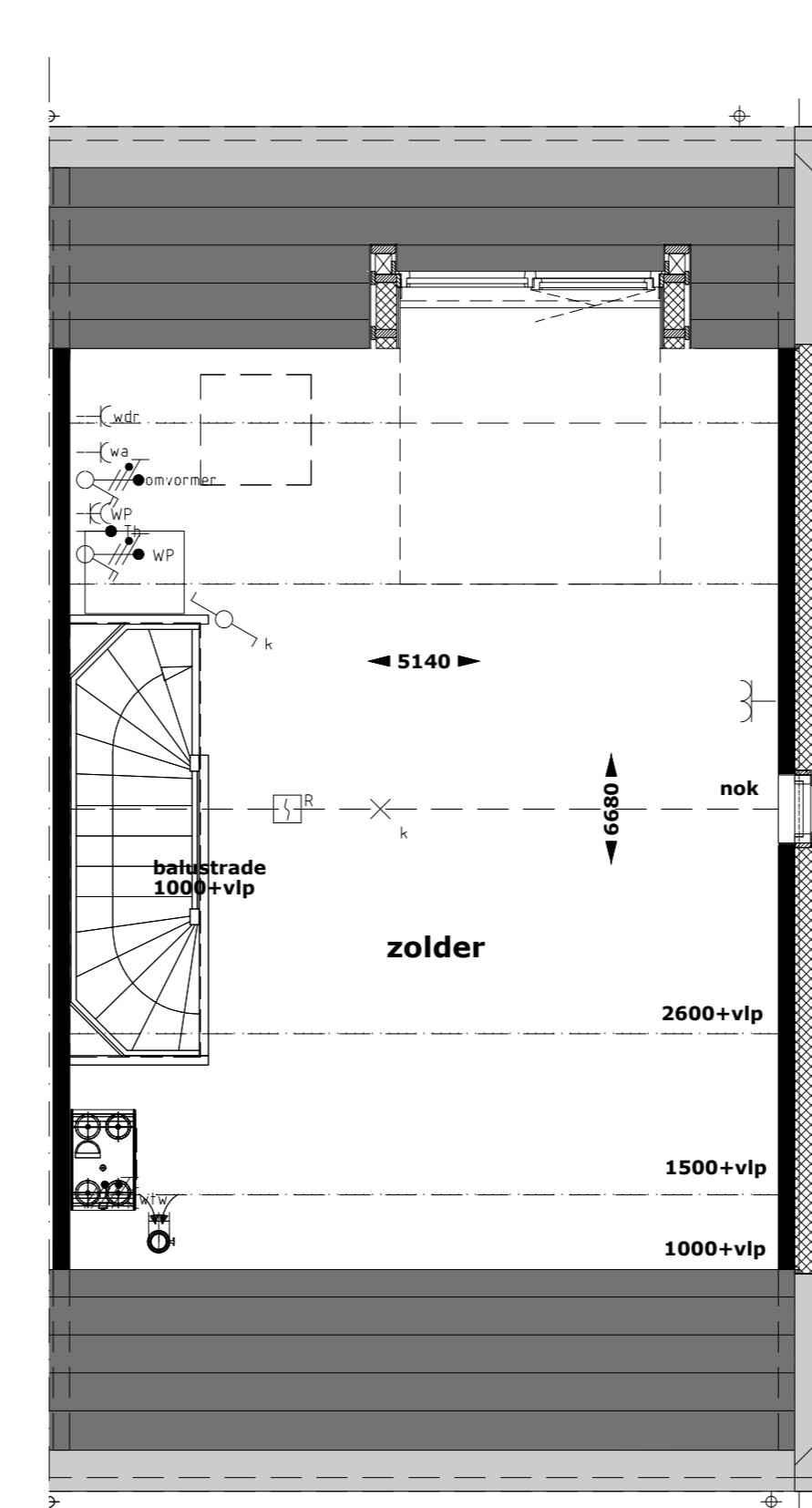

2e verdieping
optie: dakkapel achtergevel

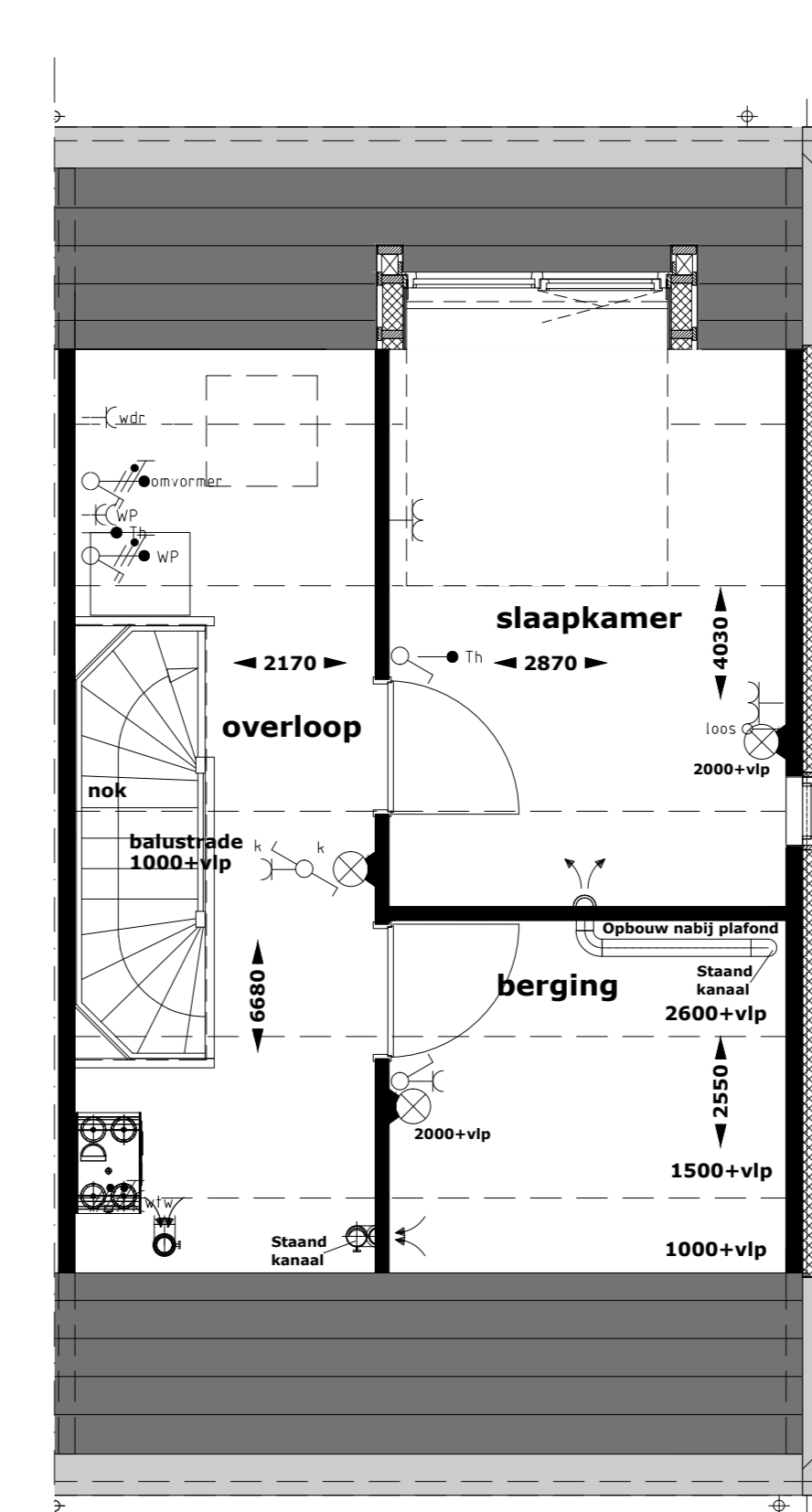

2e verdieping
optie: dakkapel achtergevel
optie: indeling 2e verdieping

RENVOOI INSTALLATIES

- Geraadte met lichtpunt
- Wandmatras
- Voorziening met 3/4 punt
- Aankomst berging, ind. bewegingswiel
- Wandstap
- Schakel, verlichting
- Schakel, water
- Schakel, tv/stb
- Draagplaat
- Verandaafsluiting
- Wandcontactdoos 1-voudig met reserveleider
- Wandcontactdoos 2-voudig met reserveleider
- Wandcontactdoos 1-voudig met reserveleider 1 x 1 x kookkast
- Wandcontactdoos 1-voudig met reserveleider op aparte groep 1 x 1 x (combinatiegeregeld)
- Wandcontactdoos 1-voudig met reserveleider 1 x 1 x afzuigkap
- Perforatieopening op aparte groep 1 x 1 x kookkast
- Luchtweging 1 x 1 x boiler
- Wandcontactdoos 1-voudig met reserveleider op aparte groep 1 x 1 x wafelrooster
- Schakelkast essentiepomp (3-fase)
- Aankomst elektrische radiator
- Aankomst onderverwarmingselement
- Aankomst wasdroger
- Aankomst wasmachine
- Aankomst mechanische ventilatie
- Aankomst ontvoeder
- Aankomst warmtepomp
- Toerwiel
- Aankomst 1 x v. UTP
- Aankomst 1 x v. COAX
- Bediening mechanische ventilatie
- Luchtweging
- Dakbak
- Afbraaf
- Centrale luchtput
- Rookklep
- Elektrische radiator
- Afvoerwiel mechanische ventilatie (specie indicatief)
- Toerwiel mechanische ventilatie (specie indicatief)
- Afvoerwiel natuurgas ventilatie (specie indicatief)
- CV-waarde



HEEREHOEVE
Heerlijk toeven in centrum Gilze

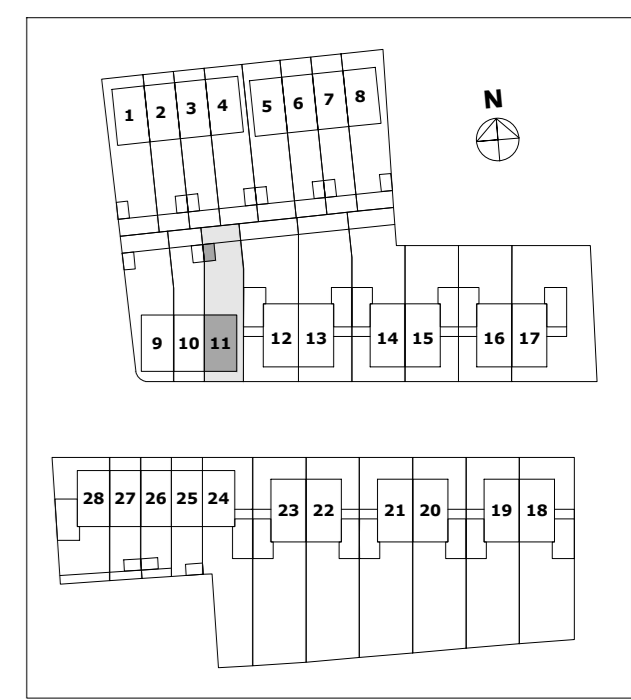

Hallehuize

opties woning 11, woningtype E1
Prijzengedelen, prevel & doorsneden
versie: 1.0
datum: 07-06-2023



achtergevel woning 24
optie: dakraam achtergevel
optie: aanbouw 1200/2400mm



achtergevel woning 24
optie: dubbele deur
in kozijn achtergevel
optie: dakkapel

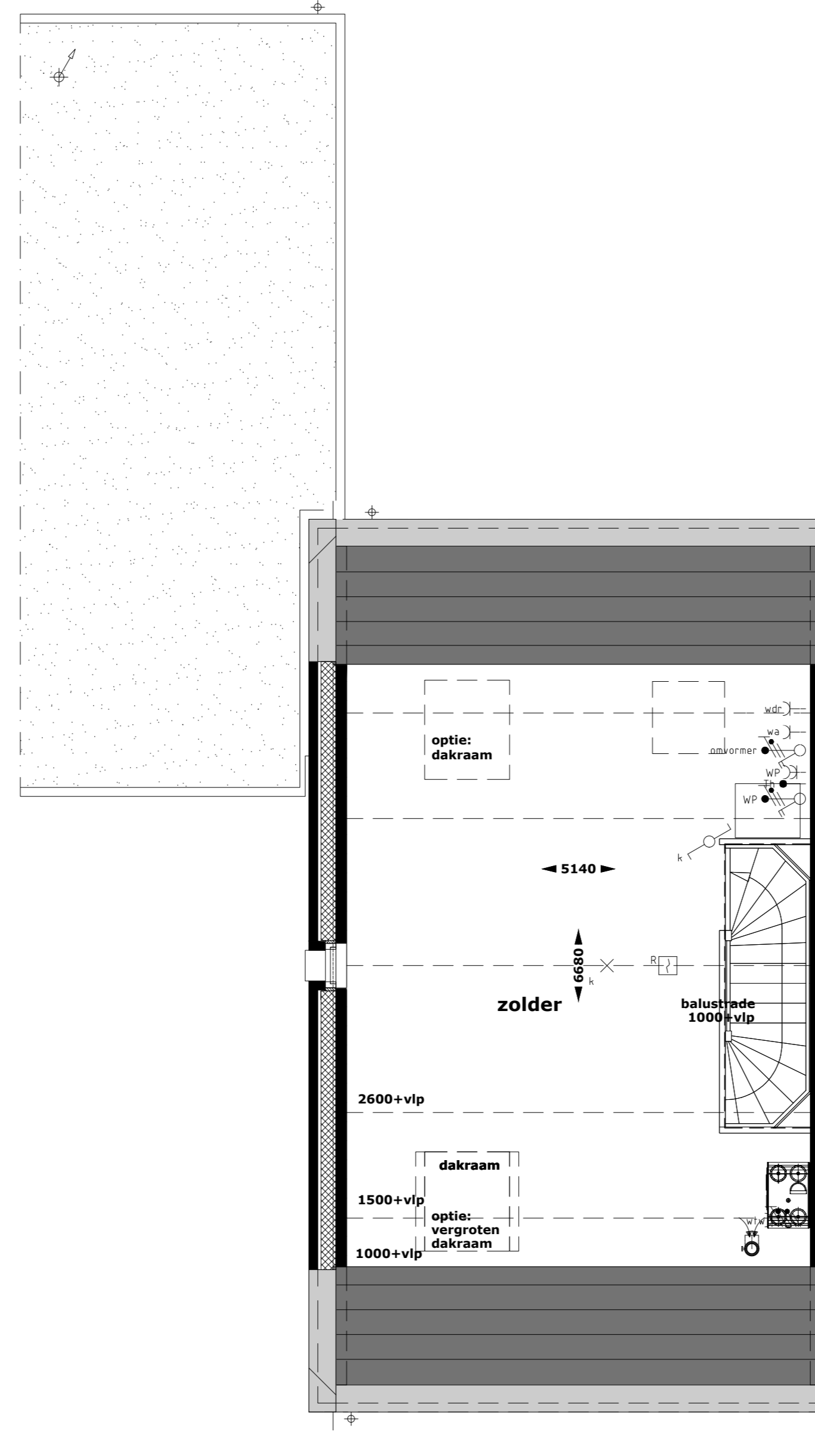

2e verdieping
optie: dakraam achtergevel
optie: vergroten dakraam voorgevel

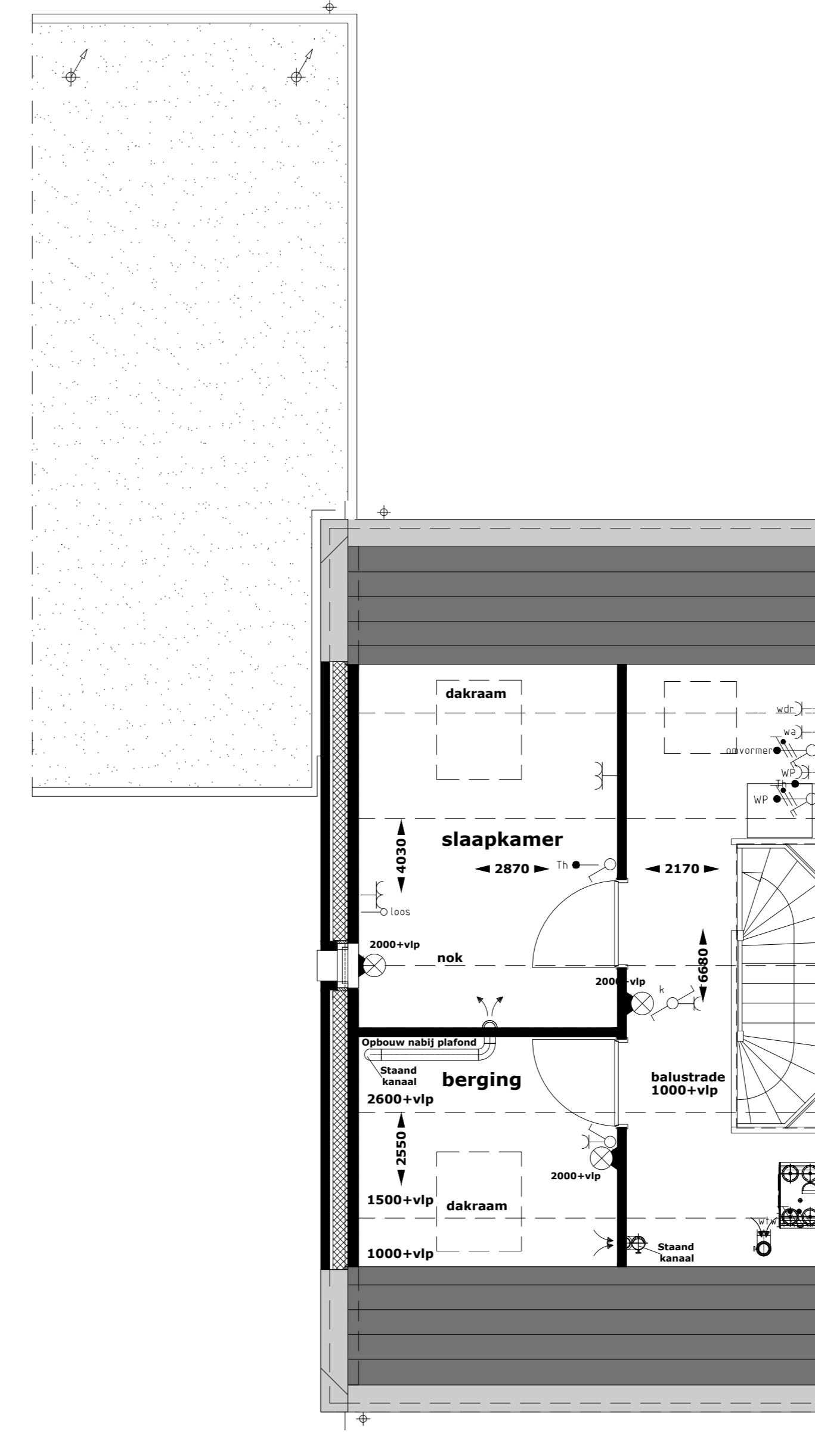

2e verdieping
optie: dakraam achtergevel
optie: indeling 2e verdieping

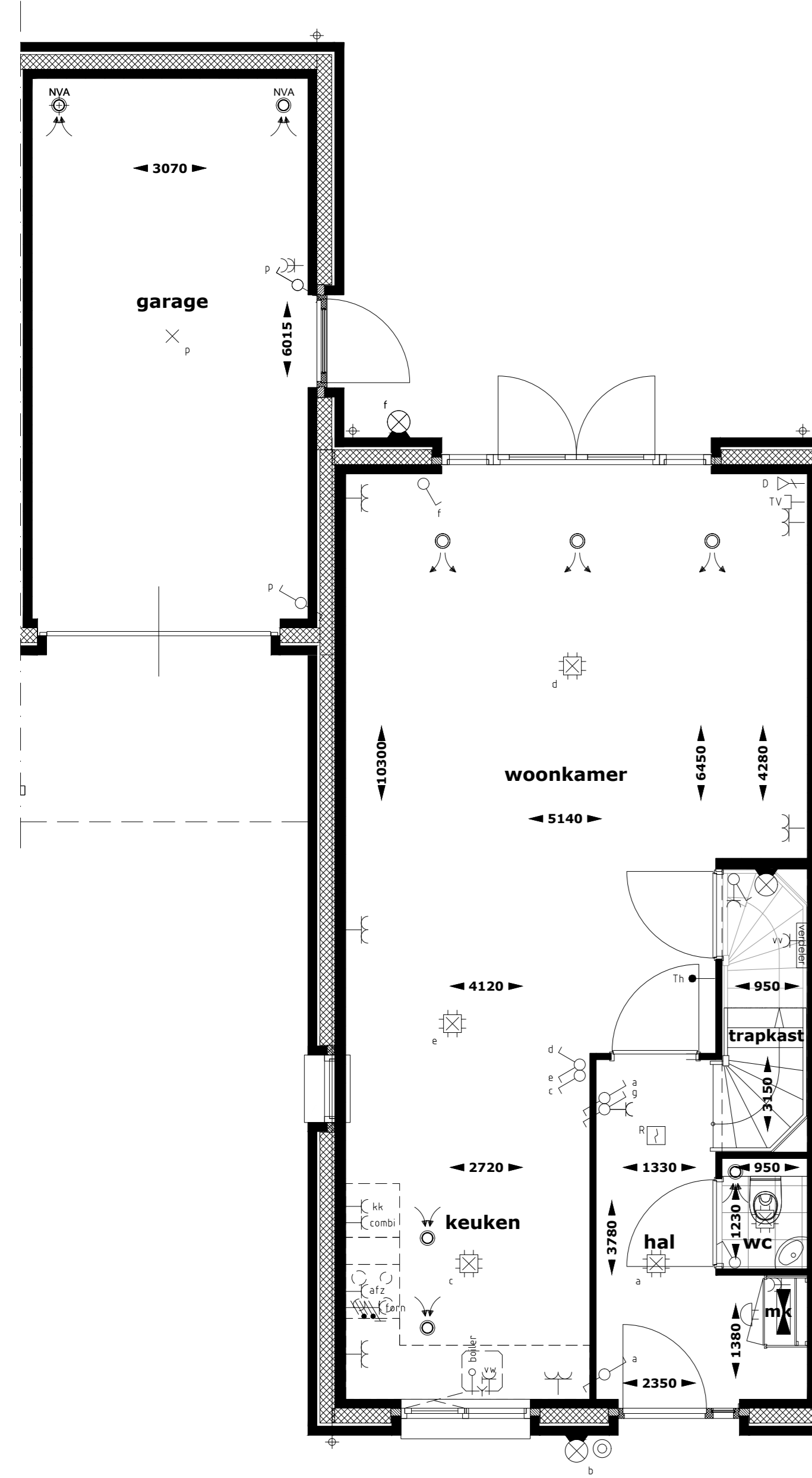

begane grond
optie aanbouw 1200mm
optie: dubbele deur
in kozijn achtergevel

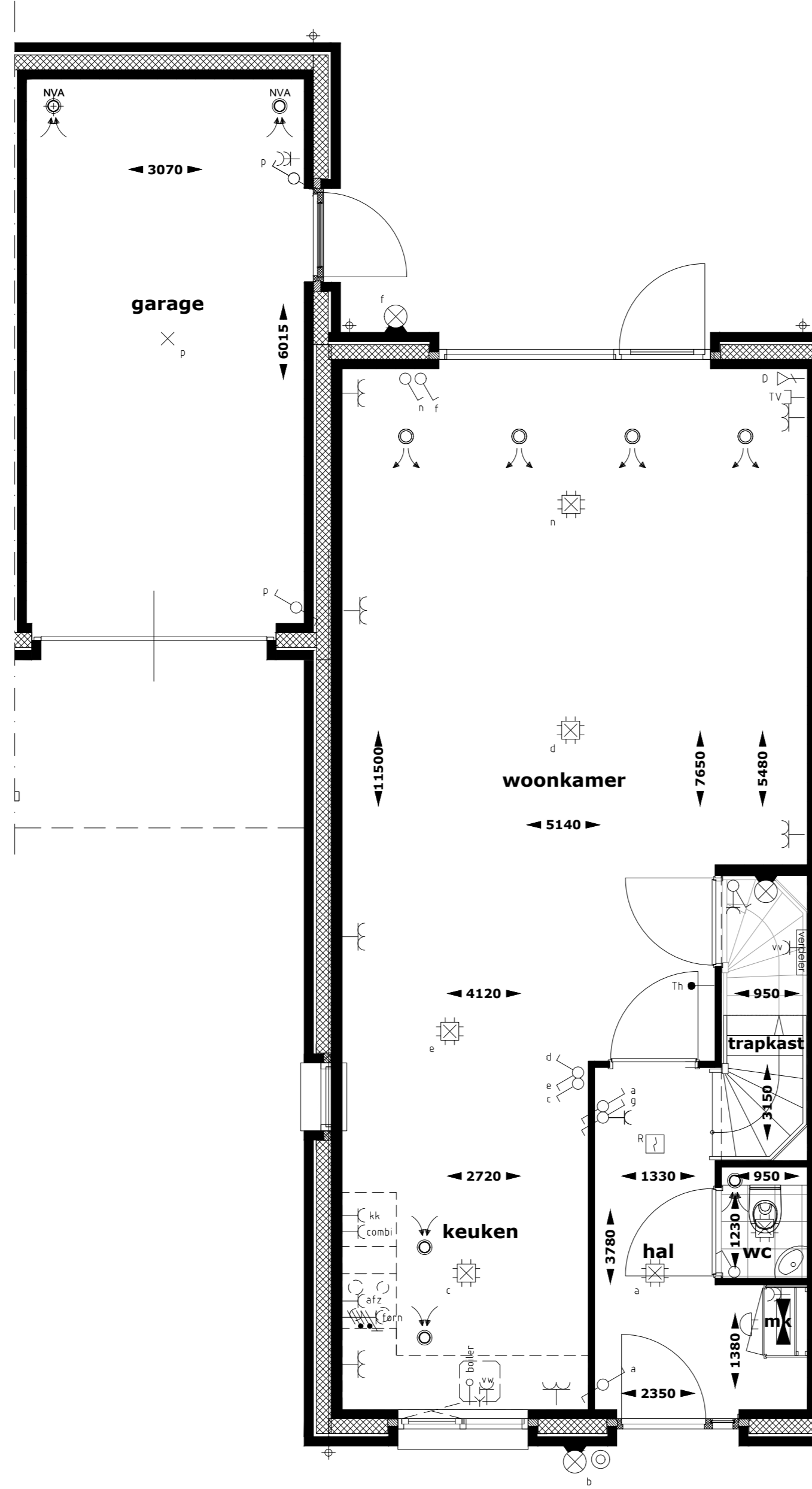

begane grond
optie aanbouw 2400mm

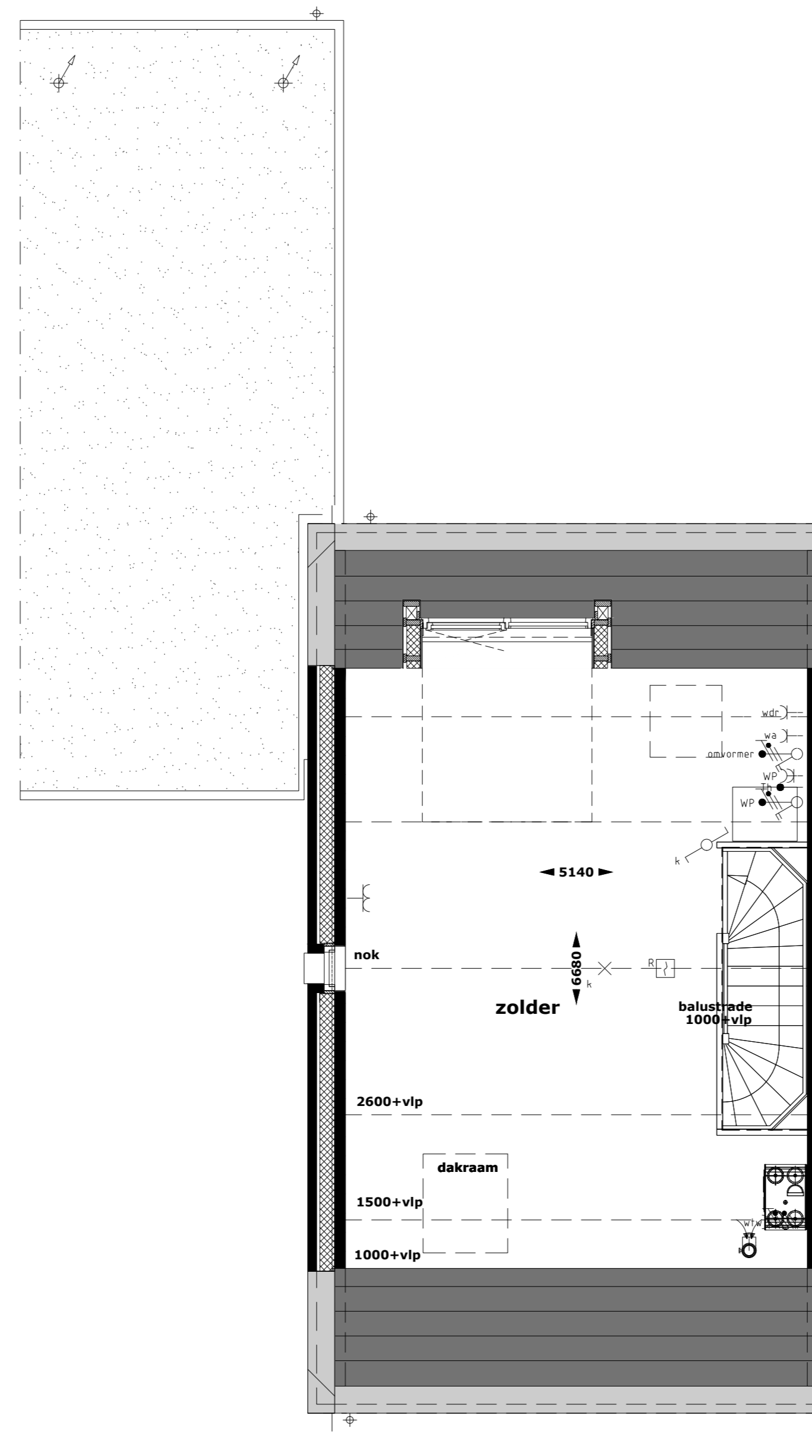

2e verdieping
optie: dakkapel achtergevel

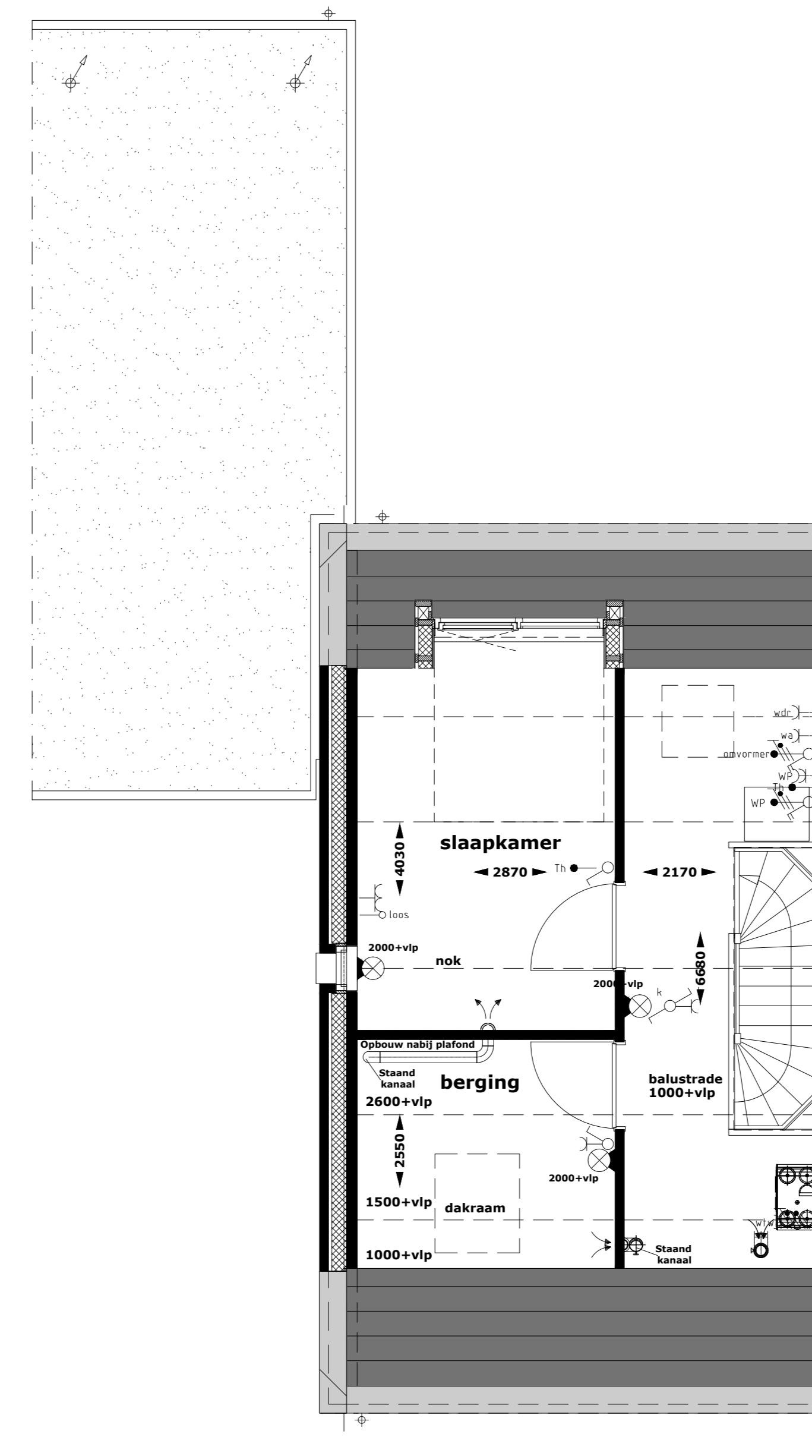

2e verdieping
optie: dakkapel achtergevel
optie: indeling 2e verdieping

RENVOOI INSTALLATIES

- ☉ Centraalbox met afzuipunt
- ☒ Woonkamer
- ☒ Woning met afzuipunt
- ☒ Armatuur berging incl bewegingsmelder
- ☒ Wastafelput
- ☒ Schuifdeur, schuifdeur
- ☒ Schuifdeur, auto
- ☒ Schuifdeur, auto
- ☒ Bewegingsmelder
- ☒ Verdelingsring
- ☒ Woonkamerstoelen 1-voudig met randborden
- ☒ Woonkamerstoelen 2-voudig met randborden
- ☒ Woonkamerstoelen 1-voudig met randborden t.b.v. kozijn
- ☒ Woonkamerstoelen 1-voudig met randborden op aparte groep t.b.v. (controle)regeneratie
- ☒ Woonkamerstoelen 1-voudig met randborden t.b.v. afzuigput
- ☒ Perforatiekleding op aparte groep t.b.v. koelkast
- ☒ Looi leding t.b.v. toilet
- ☒ Woonkamerstoelen 1-voudig met randborden op aparte groep t.b.v. vaatwasser
- ☒ Schuifdeur, verwarming (3-fase)
- ☒ Afzuilput elektrische installatie
- ☒ Afzuilput oververwarmingselement
- ☒ Afzuilput wasdroger
- ☒ Afzuilput wasdroger
- ☒ Afzuilput mechanische ventilatie
- ☒ Afzuilput onroerend
- ☒ Afzuilput verwarming
- ☒ Thermoblad
- ☒ Afzuilput t.b.v. UTP
- ☒ Afzuilput t.b.v. CO2
- ☒ Bediening mechanische ventilatie
- ☒ Looi leding
- ☒ Bestelkast
- ☒ Afzuilput
- ☒ Centraal afzuipunt
- ☒ Rookmelder
- ☒ Elektrische schakker
- ☒ Afzuilput mechanische ventilatie (positie individueel)
- ☒ Toonversterker mechanische ventilatie (positie individueel)
- ☒ Afzuilput t.b.v. ventilatie (positie individueel)
- ☒ CV-verdeler

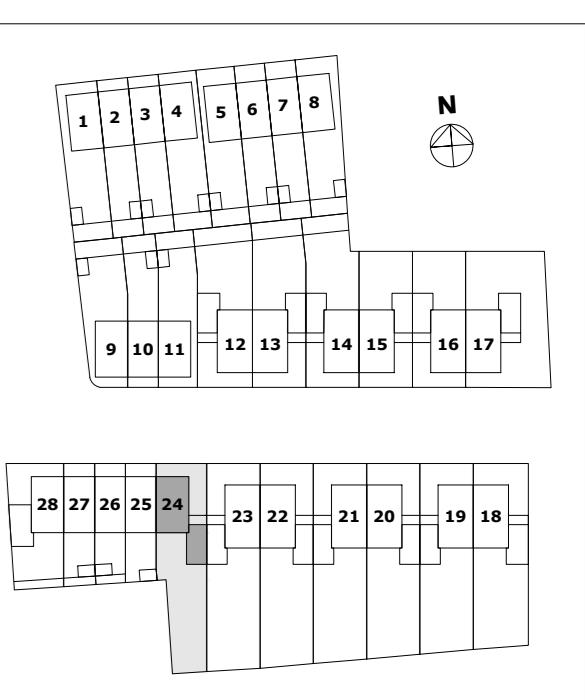



achtergevel woning 28
optie: aanbouw 1200mm



achtergevel woning 28
optie: dakraam achtergevel
optie: aanbouw 2400mm



achtergevel woning 28
optie: dubbele deur
in kozijn achtergevel
optie: dakkapel

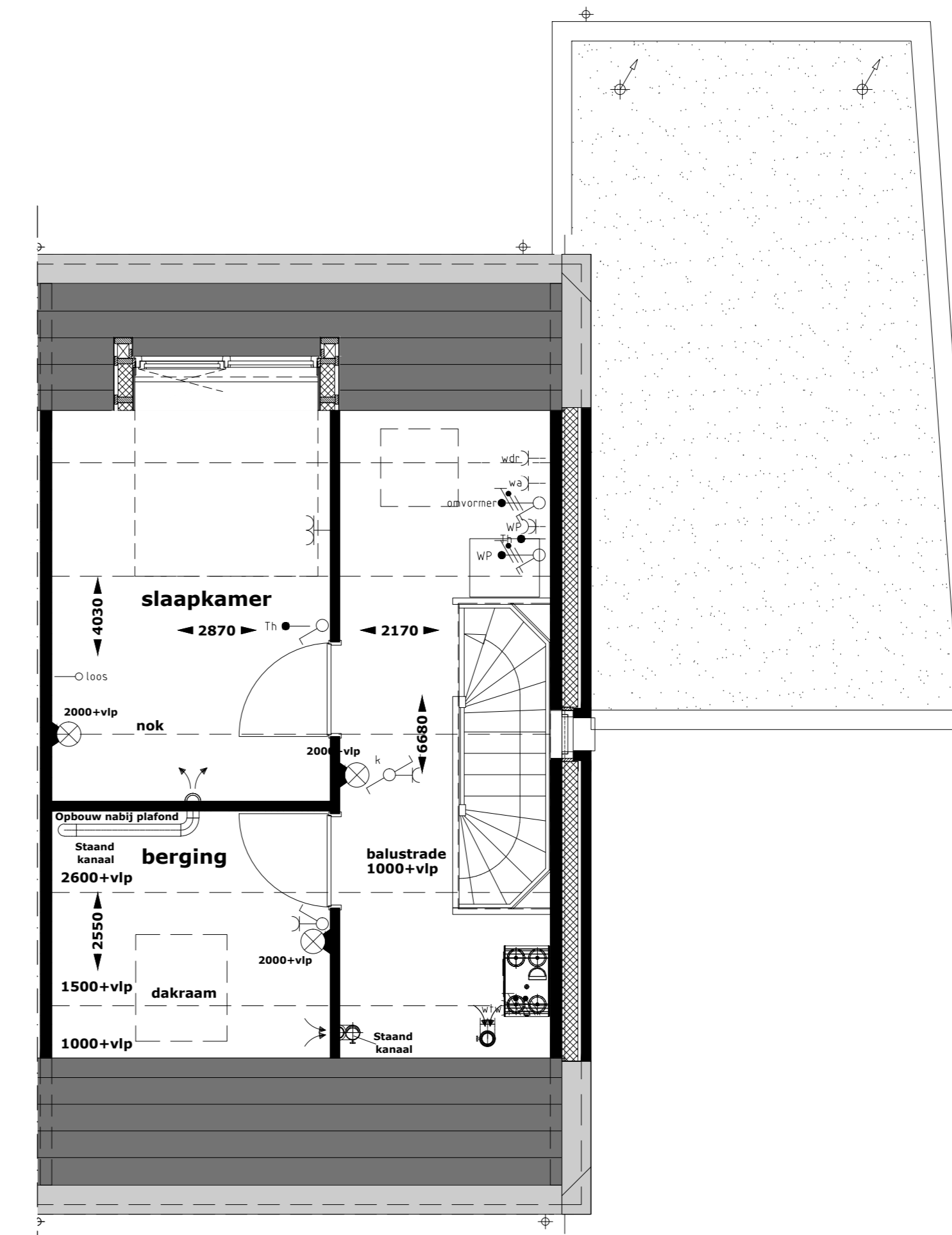

2e verdieping
optie: dakkapel achtergevel
optie: indeling 2e verdieping

- RENVOOI INSTALLATIES**
- Centrales met filterunit
 - Ventilator voor filterunit
 - Aandrijving begijn- en bergingsmotor
 - Wandluchtput
 - Schakelaar, eenzijdig
 - Schakelaar, twee
 - Schakelaar, twee
 - Binnengereguleerder
 - Verwarming
 - Wandcontactdoos 1-voelig met randleider
 - Wandcontactdoos 2-voelig met randleider
 - Wandcontactdoos 1-voelig met randleider t.b.v. kookkast
 - Wandcontactdoos 1-voelig met randleider t.b.v. (aan)afzuigkap
 - Wandcontactdoos 1-voelig met randleider t.b.v. afzuigkap
 - Pothoekverluchting op aparte groep t.b.v. kookkast
 - Lucht leding t.b.v. boiler
 - Wandcontactdoos 1-voelig met randleider op aparte groep t.b.v. meterkast
 - Schakelaar warmtepomp (3 fase)
 - Aandrijving elektrische radiator
 - Aandrijving elektrisch verwarmingspaneel
 - Aandrijving voorlichter
 - Aandrijving verwarmings
 - Aandrijving mechanische ventilatie
 - Aandrijving onroerend
 - Aandrijving warmtepomp
 - Transformator
 - Aandrijving t.b.v. UPS
 - Aandrijving t.b.v. GDLX
 - Balingmechanische ventilatie
 - Lucht leding
 - Elektrische radiator
 - Aandrijving
 - Centraal berijpt
 - Radiator
 - Elektrische radiator
 - Afvoer voor mechanische ventilatie (positief indicatief)
 - Toonvoerder mechanische ventilatie (positief indicatief)
 - Afvoer voor mechanische ventilatie (negatief indicatief)
 - Overloop

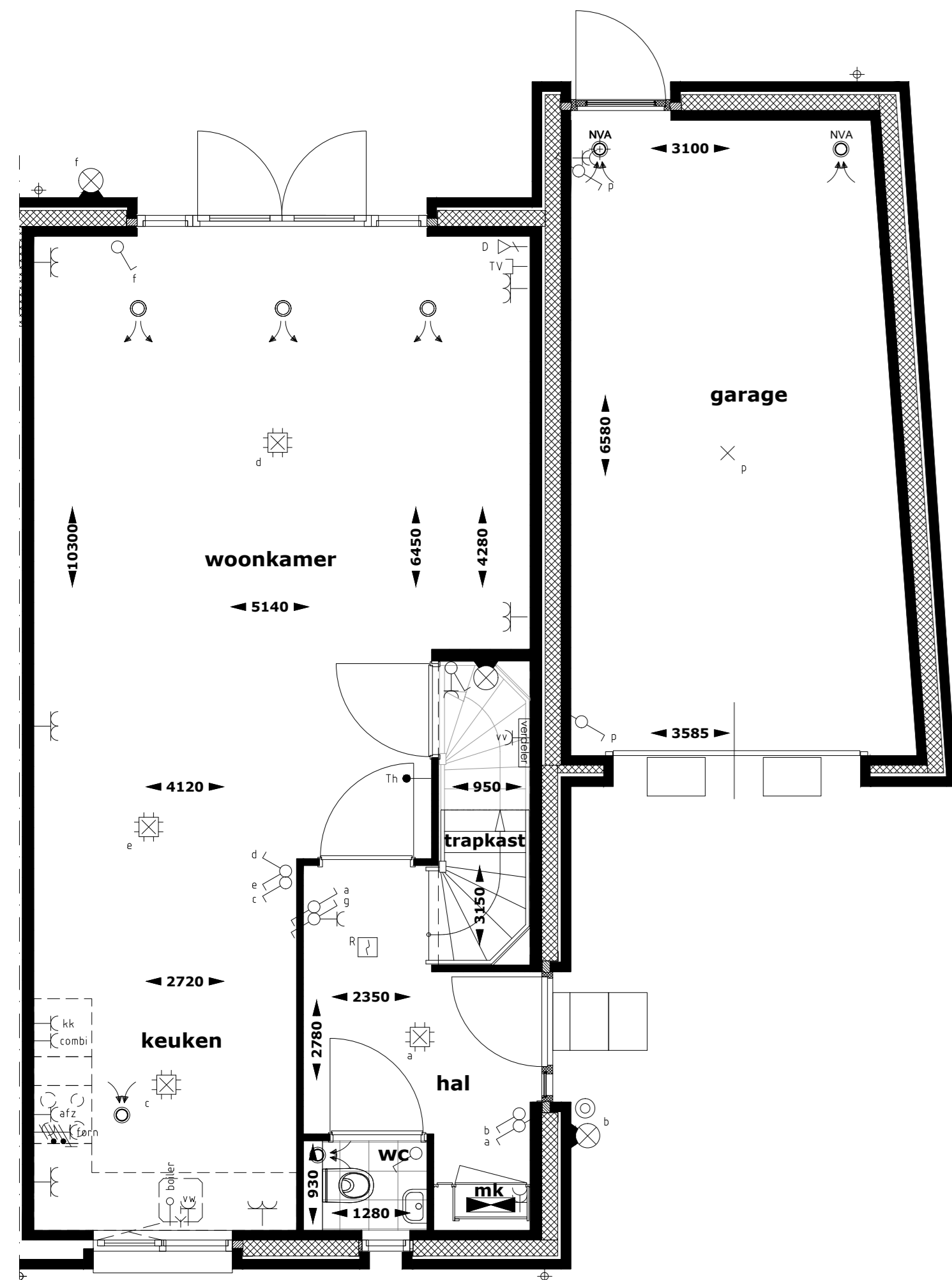

begane grond
optie: aanbouw 1200mm
optie: dubbele deur
in kozijn achtergevel

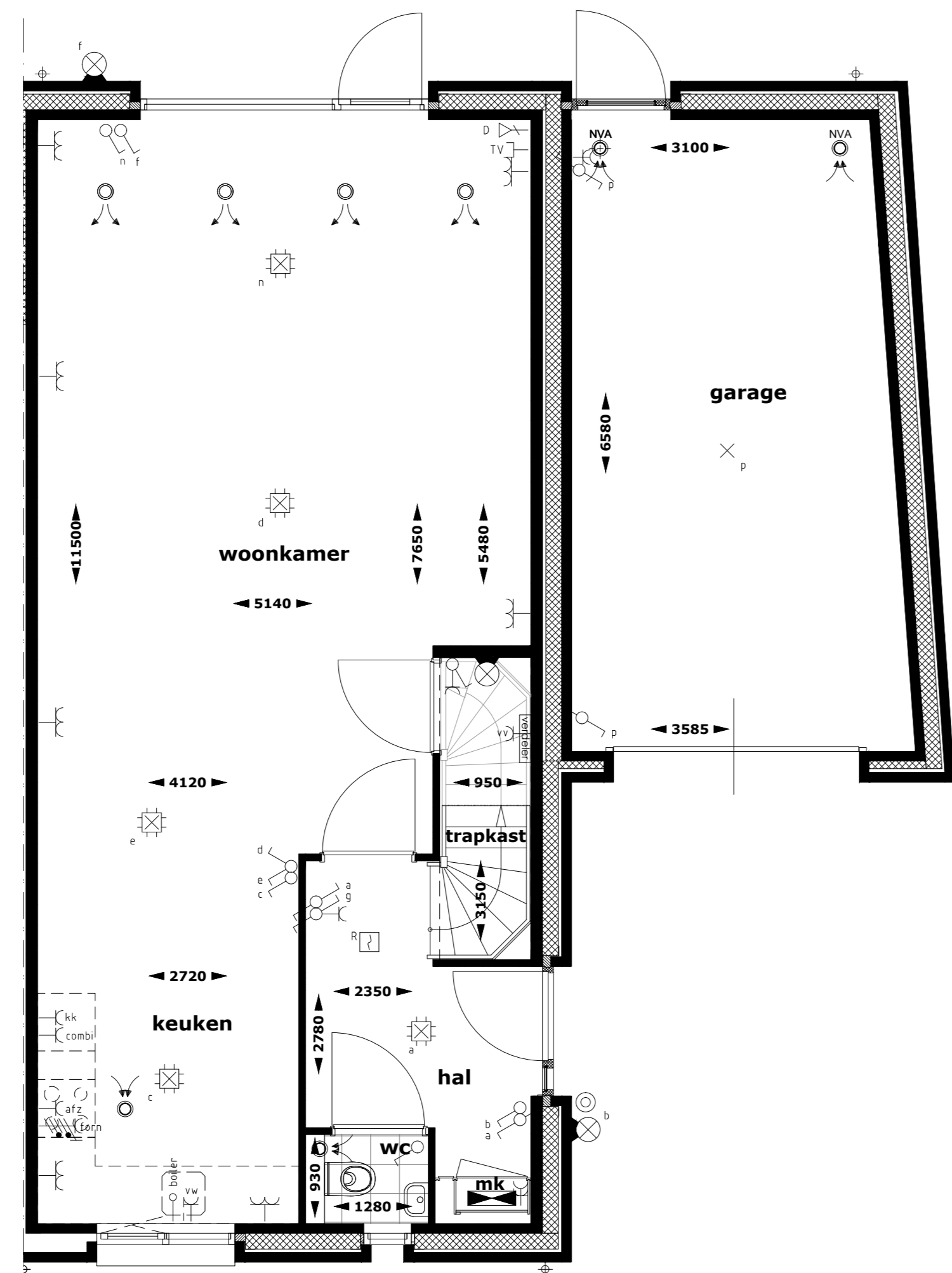

begane grond
optie: aanbouw 2400mm

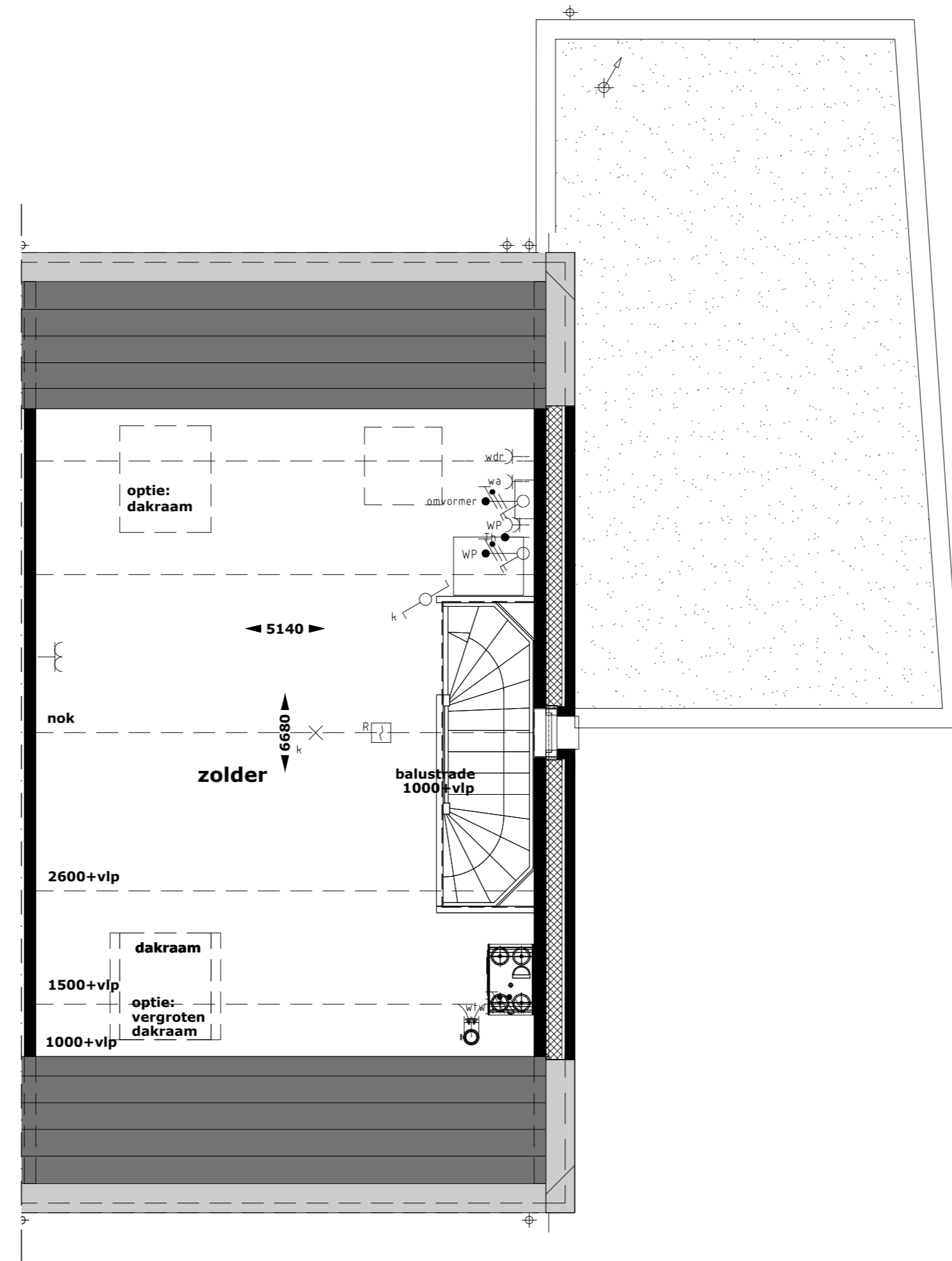

2e verdieping
optie: dakraam achtergevel
optie: vergroten dakraam voorgevel

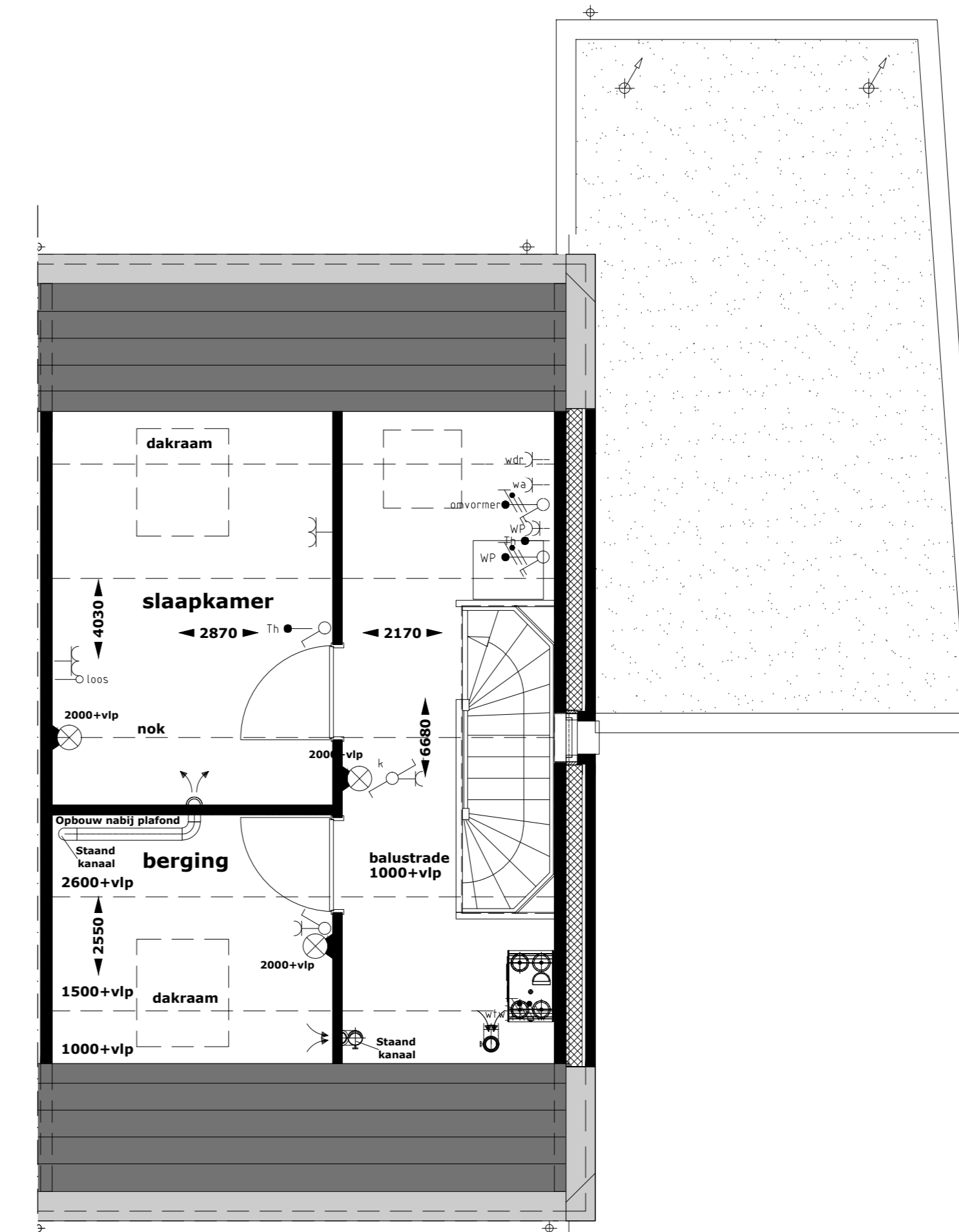

2e verdieping
optie: dakraam achtergevel
optie: indeling 2e verdieping

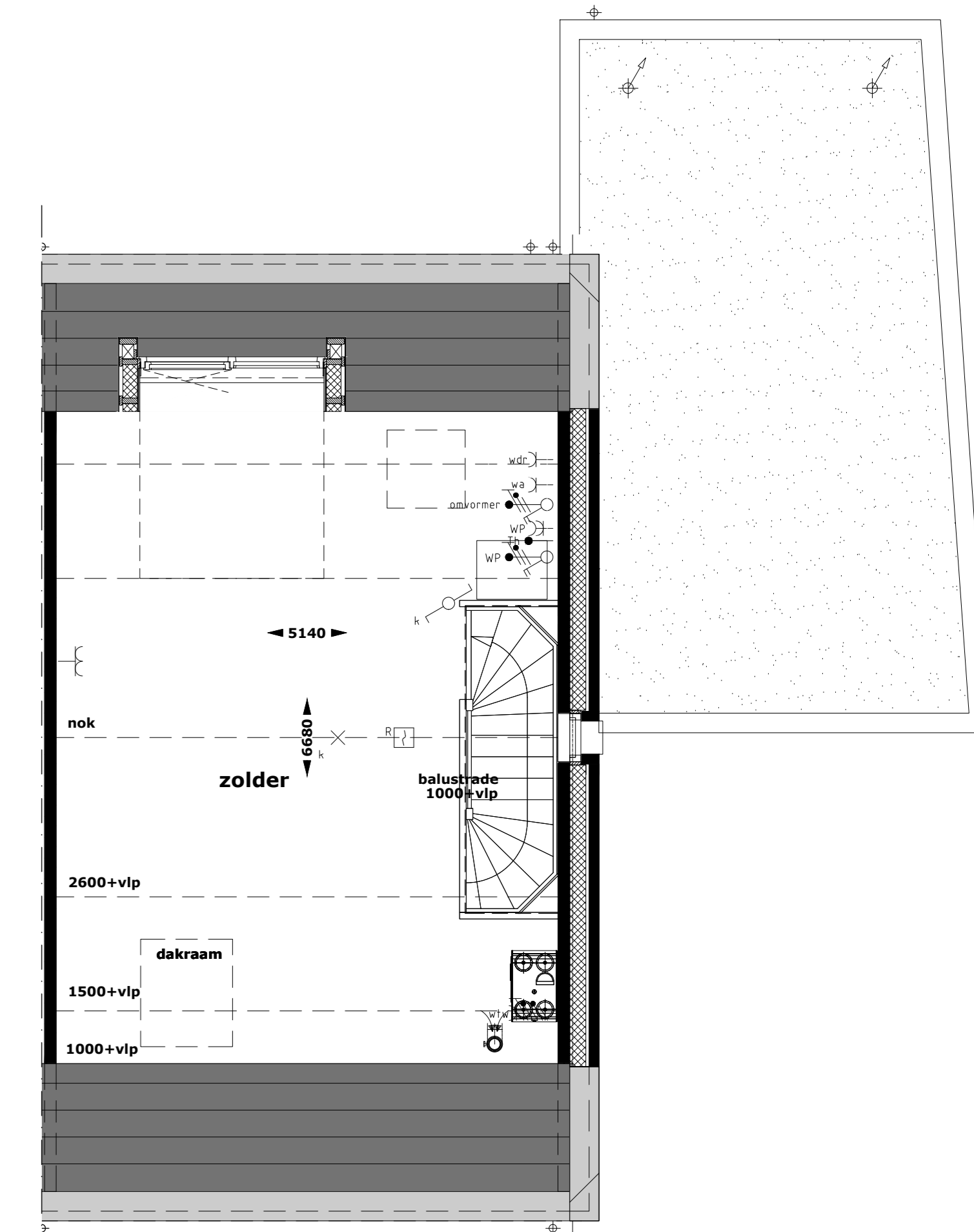

2e verdieping
optie: dakkapel achtergevel

HEEREHOEVE
Heerlijk toeven in centrum Gilze

Hallehuize
opties woning 28, woningtype F2
Plattegronden, prevels & doorsneden
schalen: 1:50
vormen: 1:50
datum: 07-06-2022