

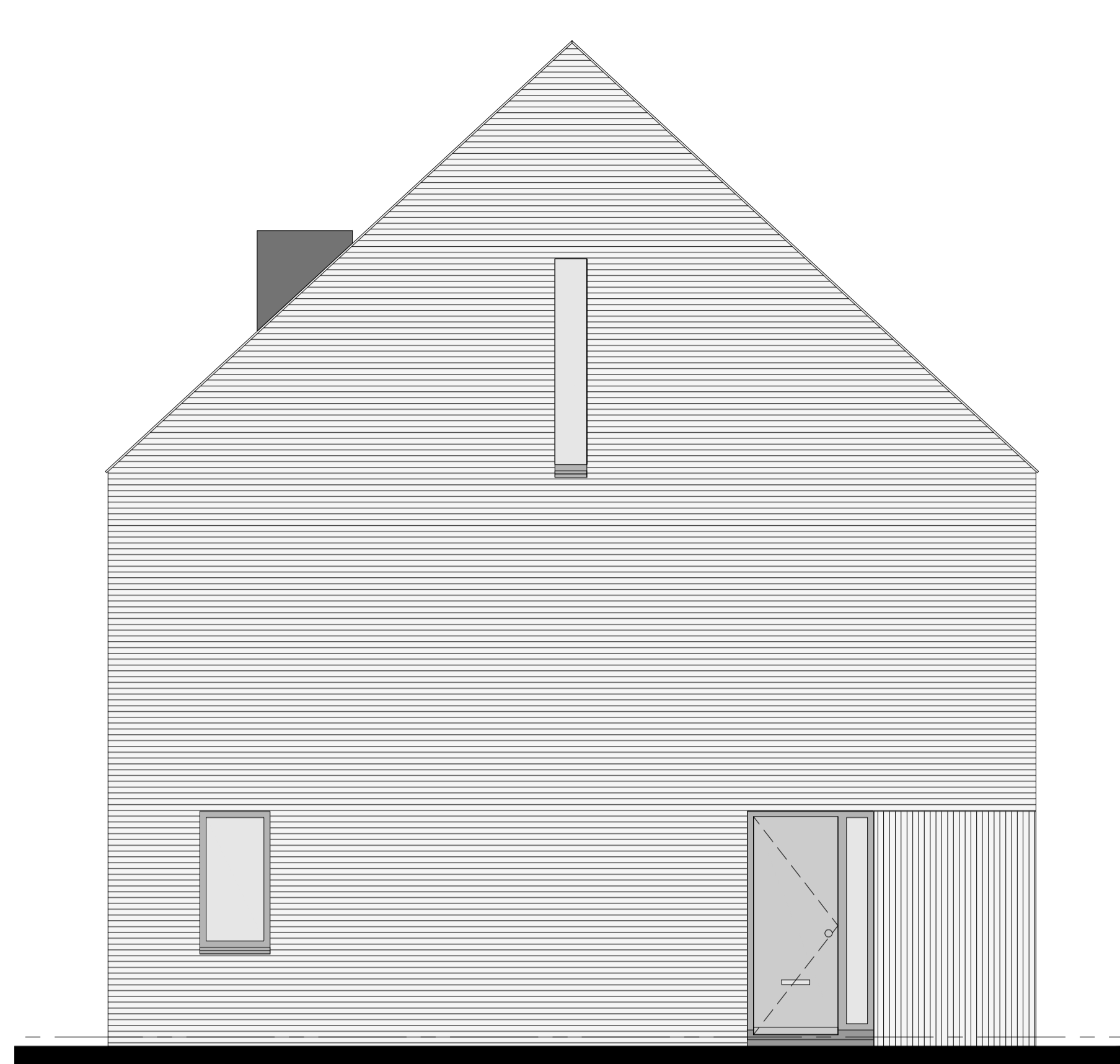

voorgevel woning 9



linkerzijgevel woning 9



achtergevel woning 9

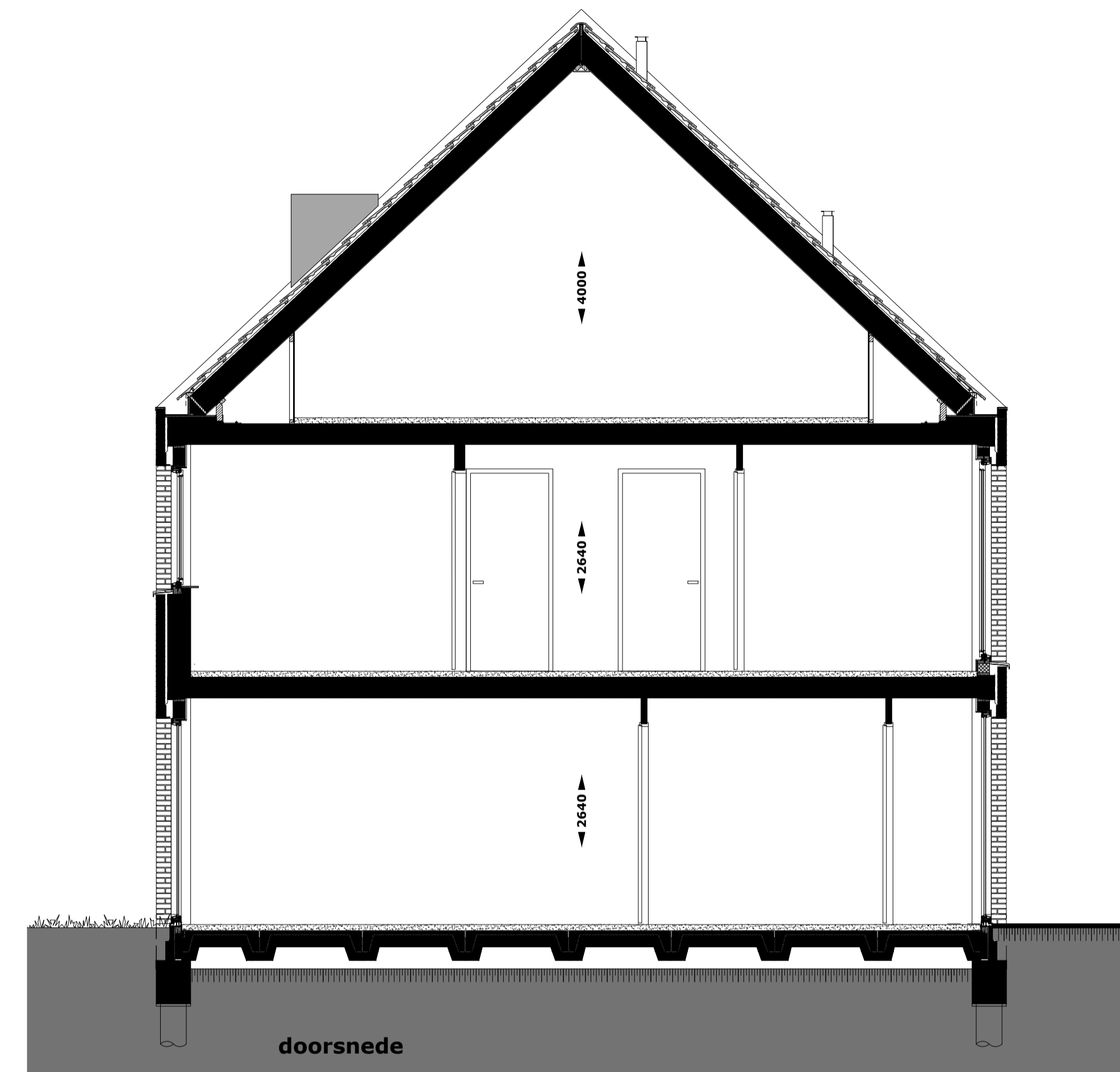

doorsnede

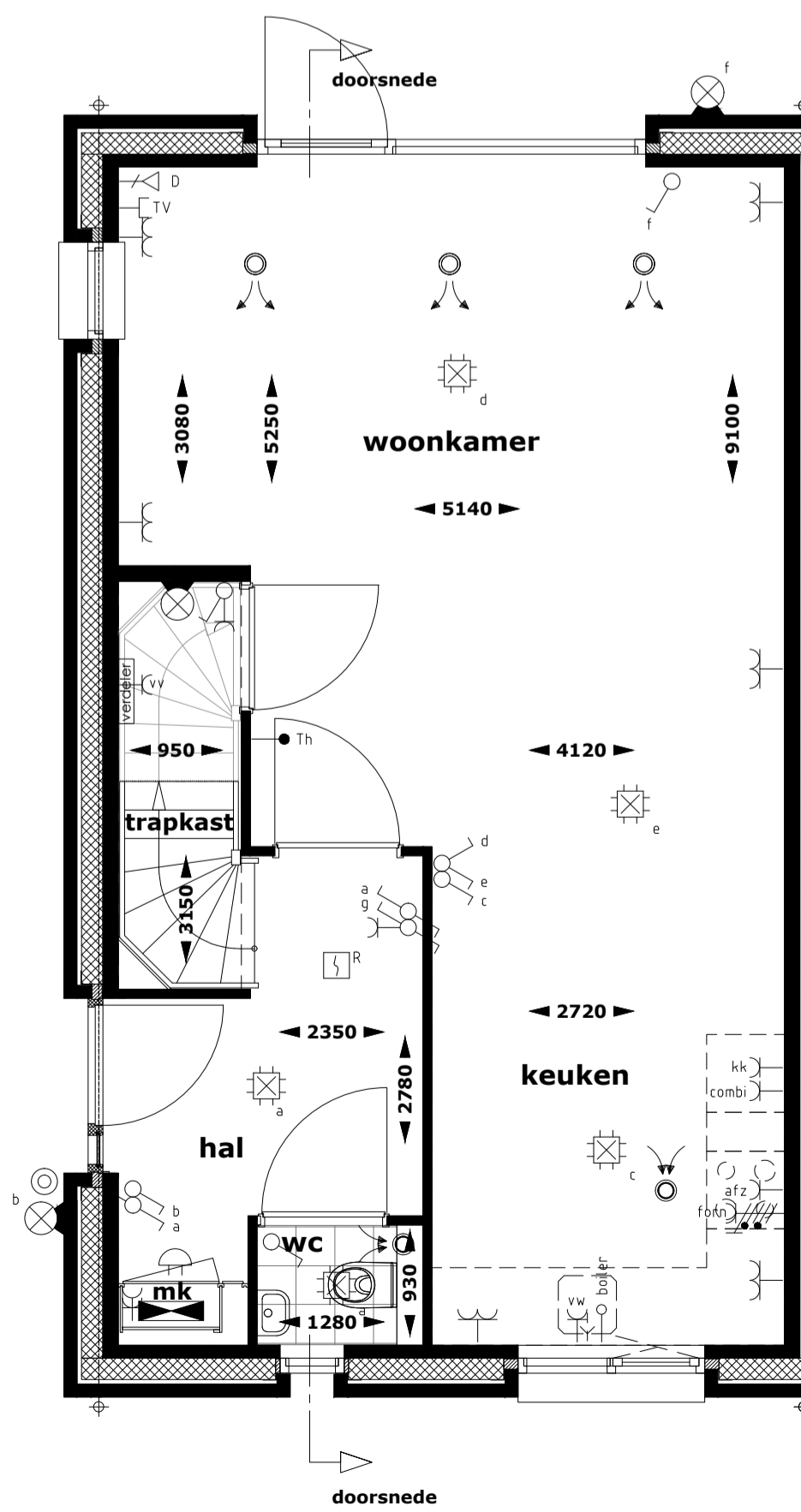

begane grond

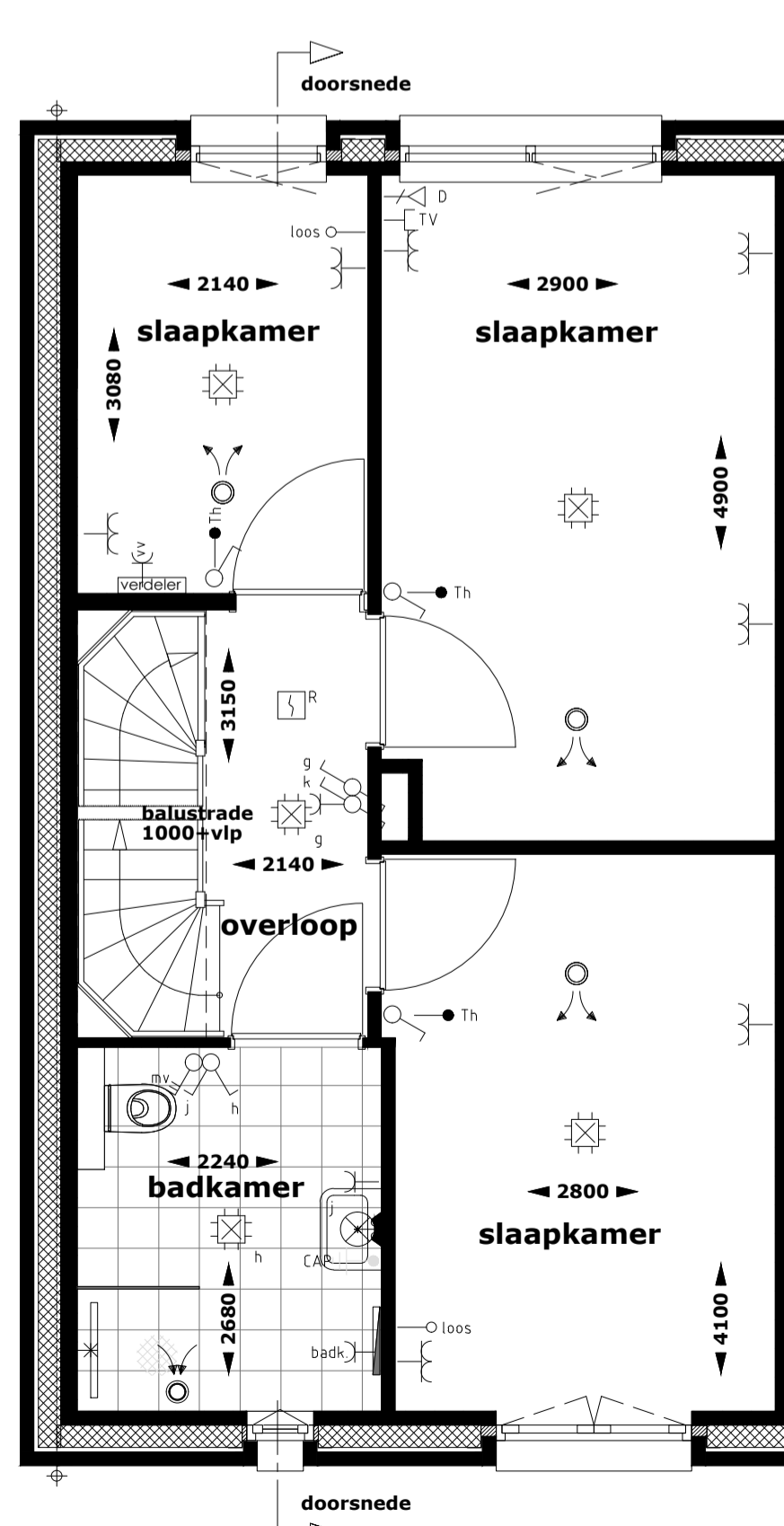

1e verdieping

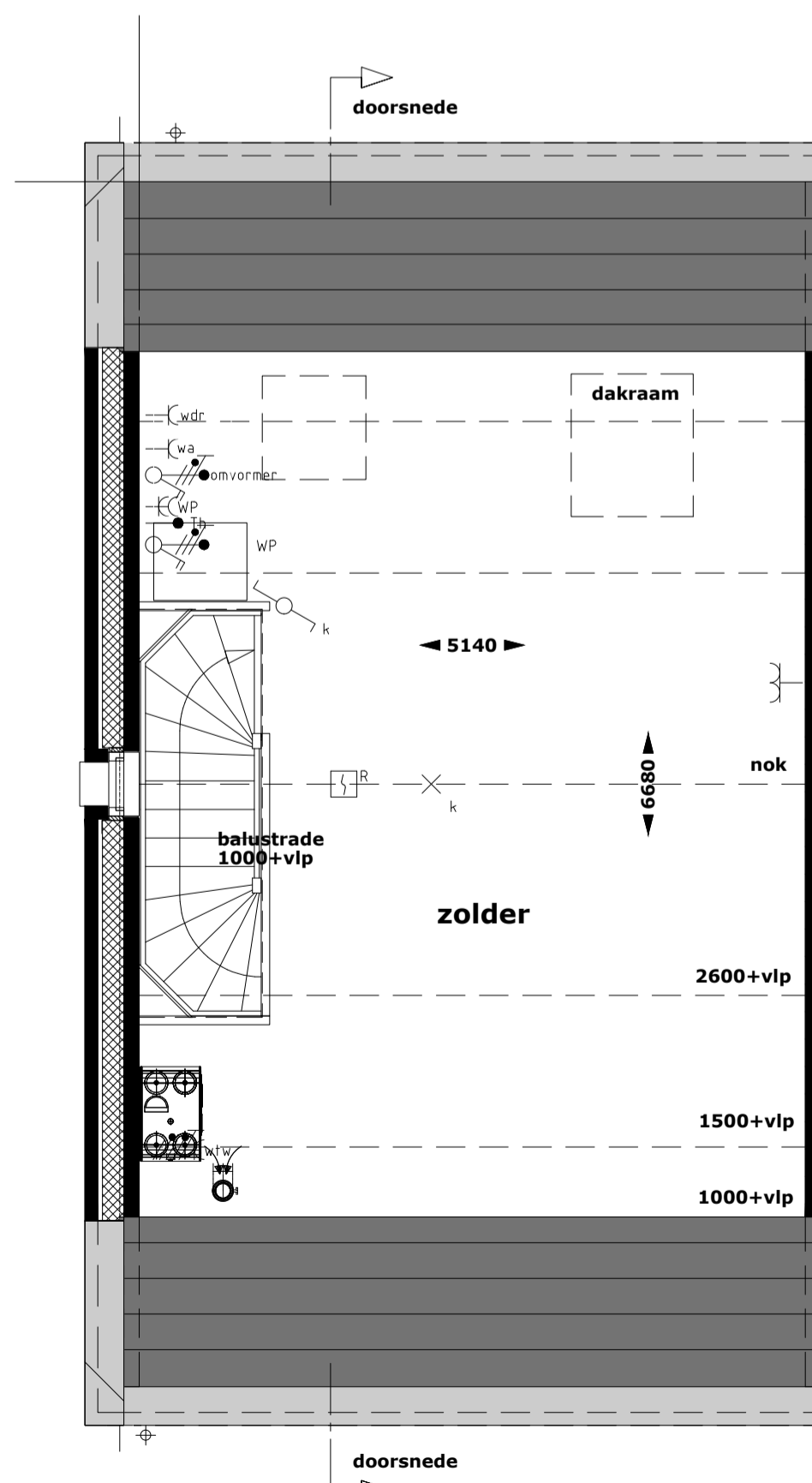

2e verdieping

- RENVOOI INSTALLATIES**
- Centraal doos met lichtpunt
 - Wandarmatuur
 - Voorziening voor lichtpunt
 - Armatuur berging, incl bewegingsmelder
 - Wandlichtpunt
 - Schakelaar serie
 - Schakelaar serie
 - Schakelaar kruis-
 - Bewegingsmelder
 - Verdelersinrichting
 - Wandcontactdoos 1-voudig met randaarde
 - Wandcontactdoos 2-voudig met randaarde
 - Wandcontactdoos 1-voudig met randaarde op aparte groep t.b.v. koekeast
 - Wandcontactdoos 1-voudig met randaarde op aparte groep t.b.v. (comb)magnetron
 - Wandcontactdoos 1-voudig met randaarde op aparte groep t.b.v. afzuigkap
 - Pellexaansluiting op aparte groep t.b.v. kookplaat
 - Loze leiding t.b.v. boiler
 - Wandcontactdoos 1-voudig met randaarde op aparte groep t.b.v. vaatwasser
 - Schakelaar warmtepomp (3-fase)
 - Aansluitpunt elektrische radiator
 - Aansluitpunt vloerverwarmingverdelers
 - Aansluitpunt wasdroger
 - Aansluitpunt wasmachine
 - Aansluitpunt mechanische ventilatie
 - Aansluitpunt omvormer
 - Aansluitpunt warmtepomp
 - Thermostaat
 - Aansluitpunt t.b.v. UTP
 - Aansluitpunt t.b.v. COAX
 - Bediening mechanische ventilatie
 - Loze leiding
 - Beltdraker
 - Aandrat
 - Centraal aansluitpunt
 - Rookmelder
 - Elektrische radiator
 - Afoerventiel mechanische ventilatie (positie indicatief)
 - Toevoerventiel mechanische ventilatie (positie indicatief)
 - Afoerventiel natuurlijke ventilatie (positie indicatief)
 - CV-verdelers



HEEREHOEVE
Heerlijk toeven in centrum Gilze

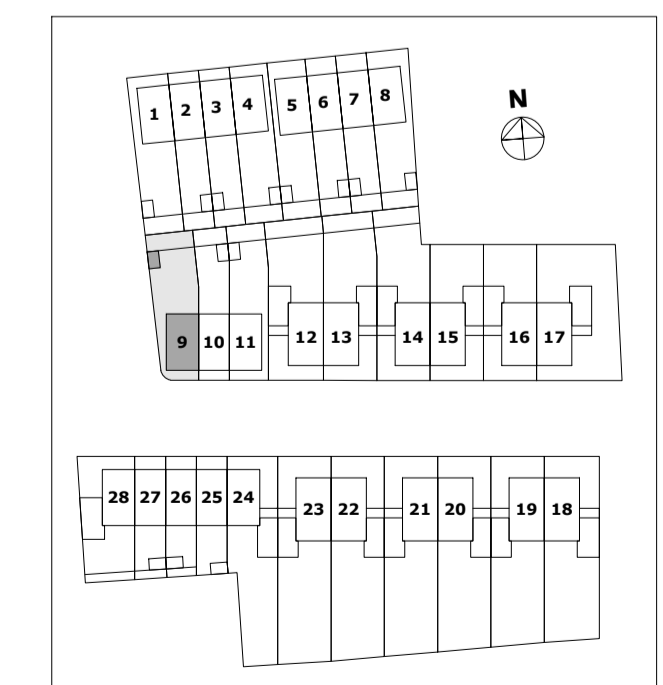

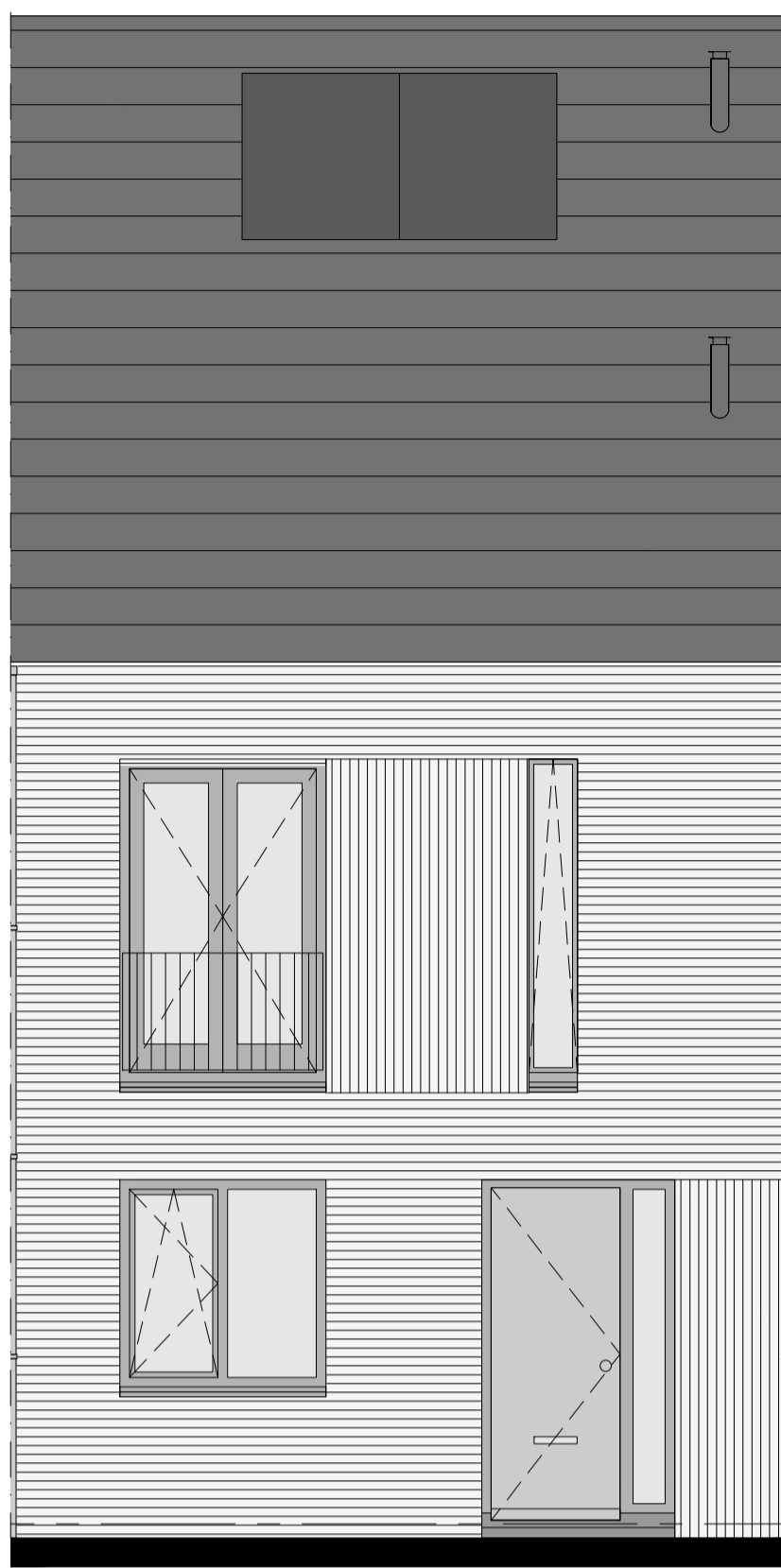

voorgevel woning 10



achtergevel woning 10

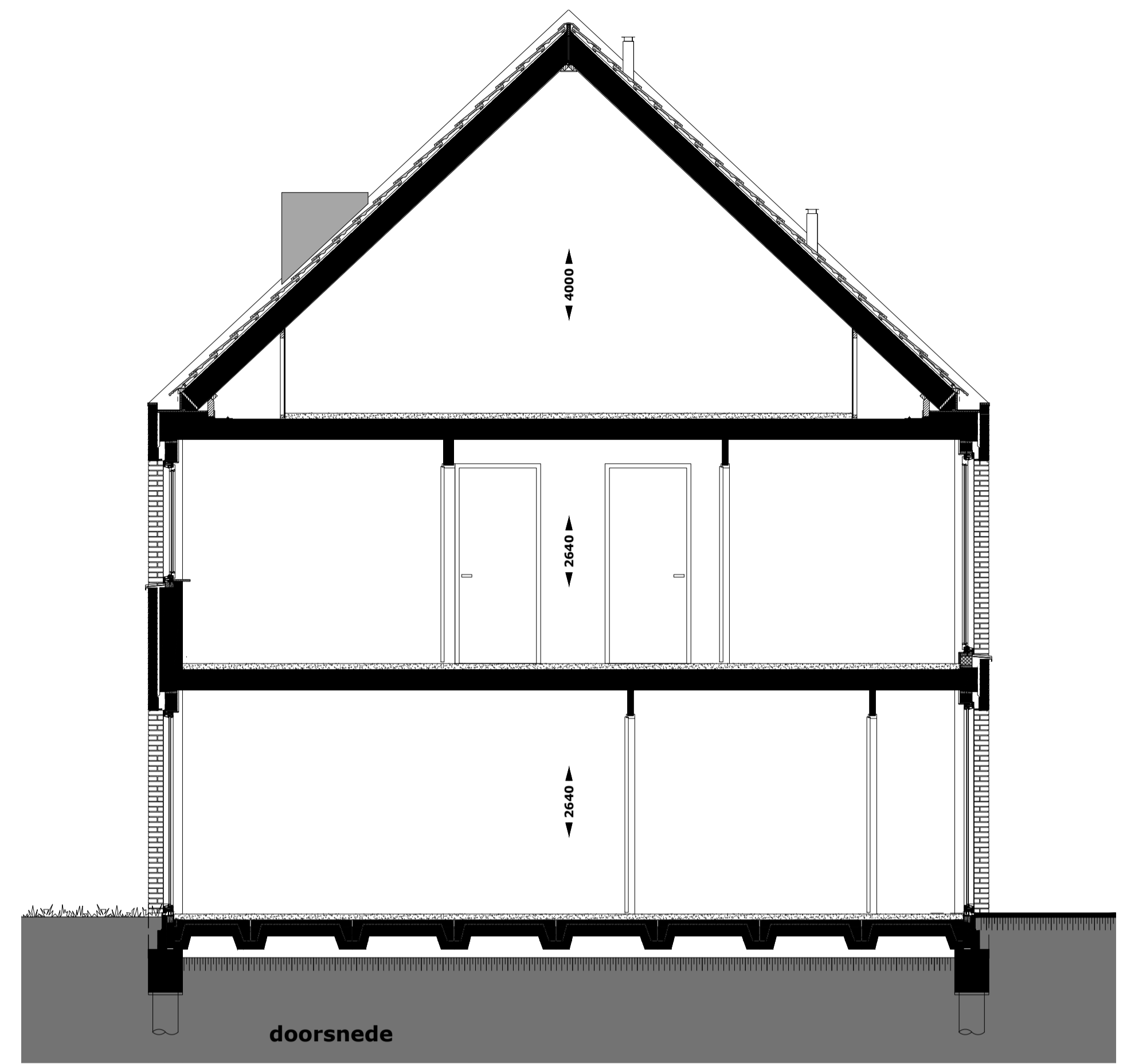

doorsnede

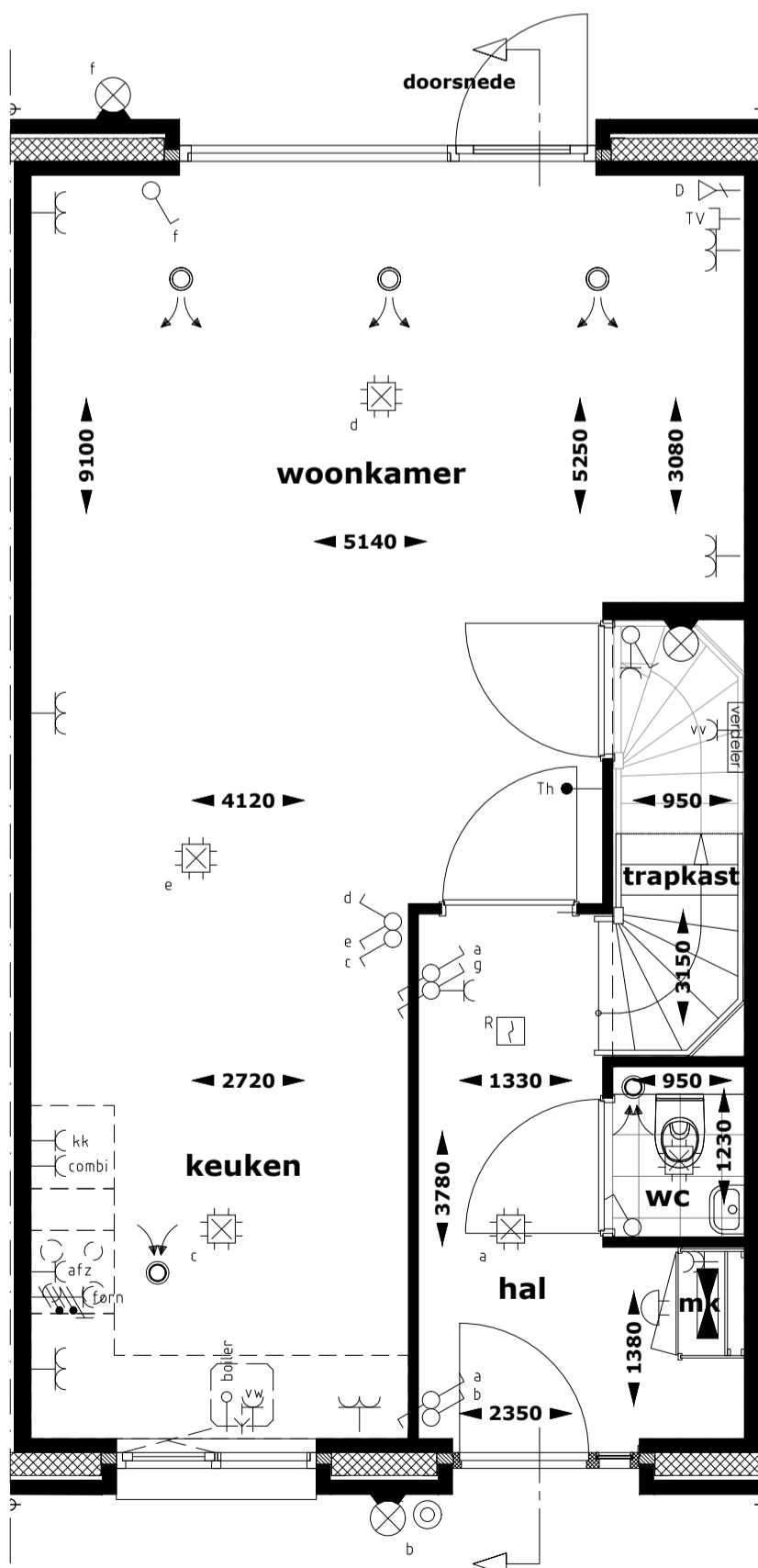

begane grond

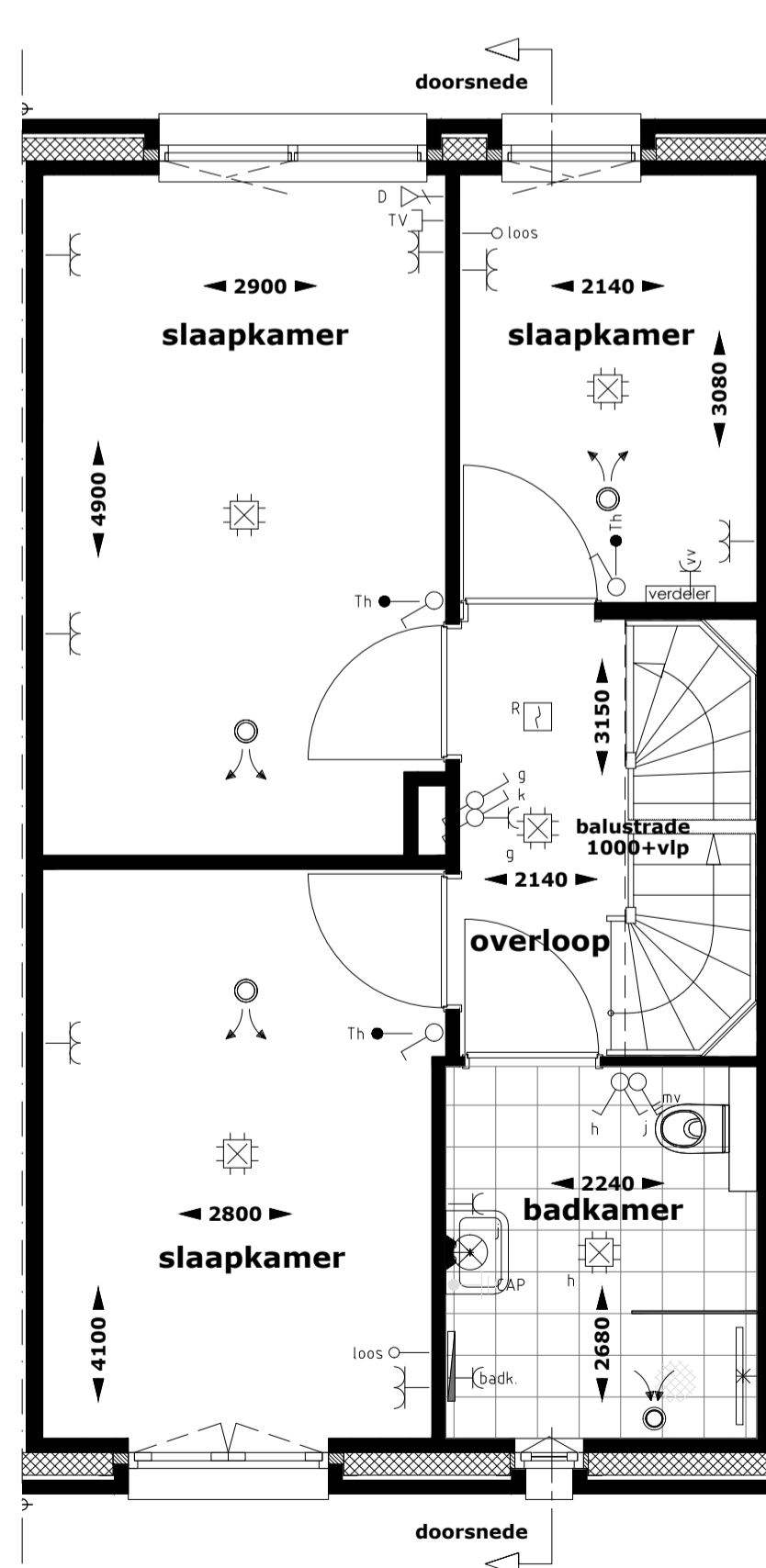

1e verdieping

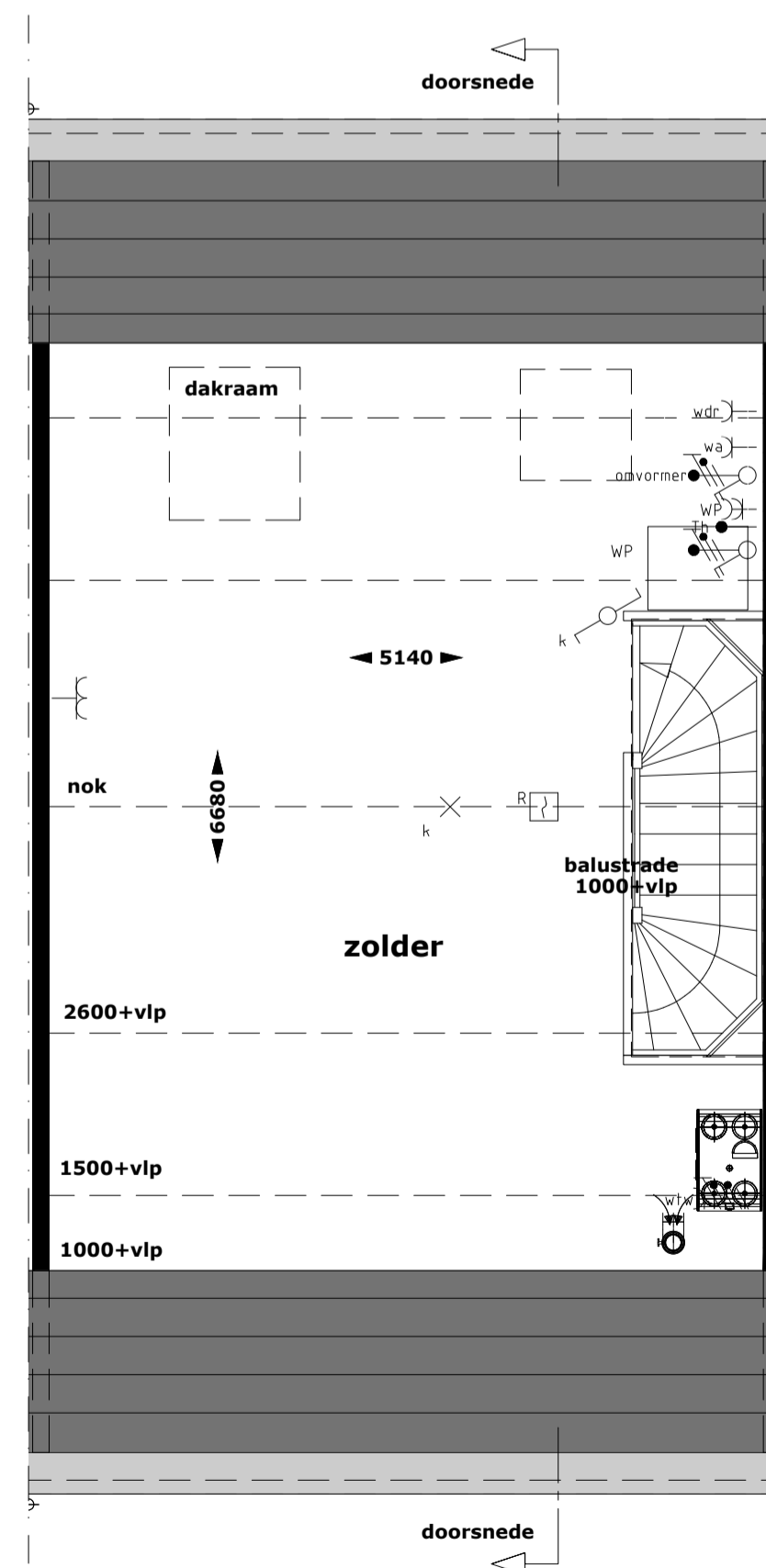

2e verdieping

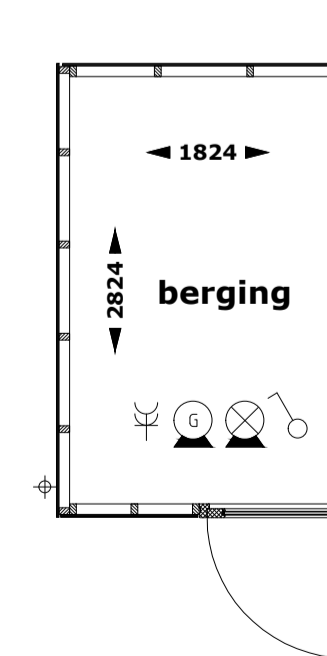

berging

RENVOOI INSTALLATIES

- Centraaldoos met lichtpunt
- Wandmeter
- Voorziening voor lichtpunt
- Armatuur berging, incl bewegingsmelder
- Wandlichtpunt
- Schakelaar, enkelpolig
- Schakelaar, serie-
- Schakelaar, wissel-
- Schakelaar, kruis-
- Bewegingsmelder
- Verdelinrichting
- Wandcontactdoos 1-voudig met randaarde
- Wandcontactdoos 2-voudig met randaarde
- Wandcontactdoos 1-voudig met randaarde l.b.v. koelkast
- Wandcontactdoos 1-voudig met randaarde l.b.v. (combi)magnetron
- Wandcontactdoos 1-voudig met randaarde l.b.v. afzuigkap
- Perlexaansluiting op aparte groep l.b.v. kookplaat
- Loze leiding l.b.v. boiler
- Wandcontactdoos 1-voudig met randaarde op aparte groep l.b.v. vaatwasser
- Schakelaar warmtepomp (3-fase)
- Aansluitpunt elektrische radiator
- Aansluitpunt oververwarmingverdelers
- Aansluitpunt wasdroger
- Aansluitpunt wasmachine
- Aansluitpunt mechanische ventilatie
- Aansluitpunt omvormer
- Aansluitpunt warmtepomp
- Thermostaat
- Aansluitpunt l.b.v. UTP
- Aansluitpunt l.b.v. COAX
- Bediening mechanische ventilatie
- Loze leiding
- Beltdrukker
- Aardmat
- Centraal aardpunt
- Rookmelder
- Elektrische radiator
- Afvoerventiel mechanische ventilatie (positie indicator)
- Toevoerventiel mechanische ventilatie (positie indicator)
- Afvoerventiel natuurlijke ventilatie (positie indicator)
- CV-verdelers



HEEREHOEVE
Heerlijk toen in centrum Gilze

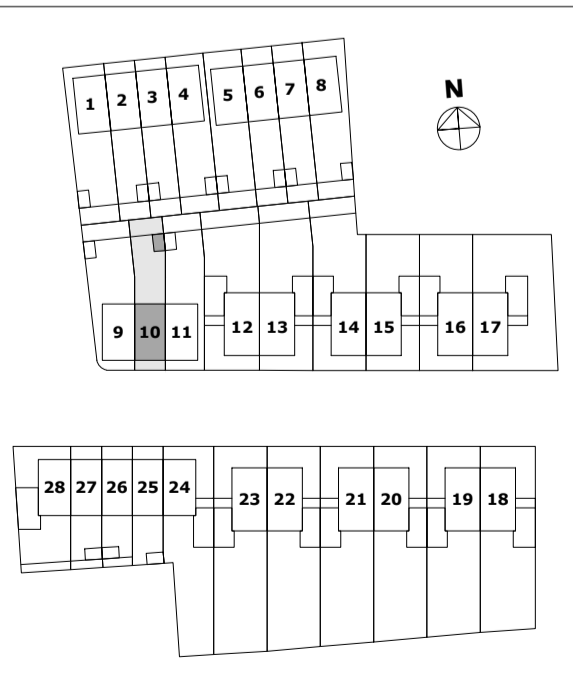



voorgevel woning 11

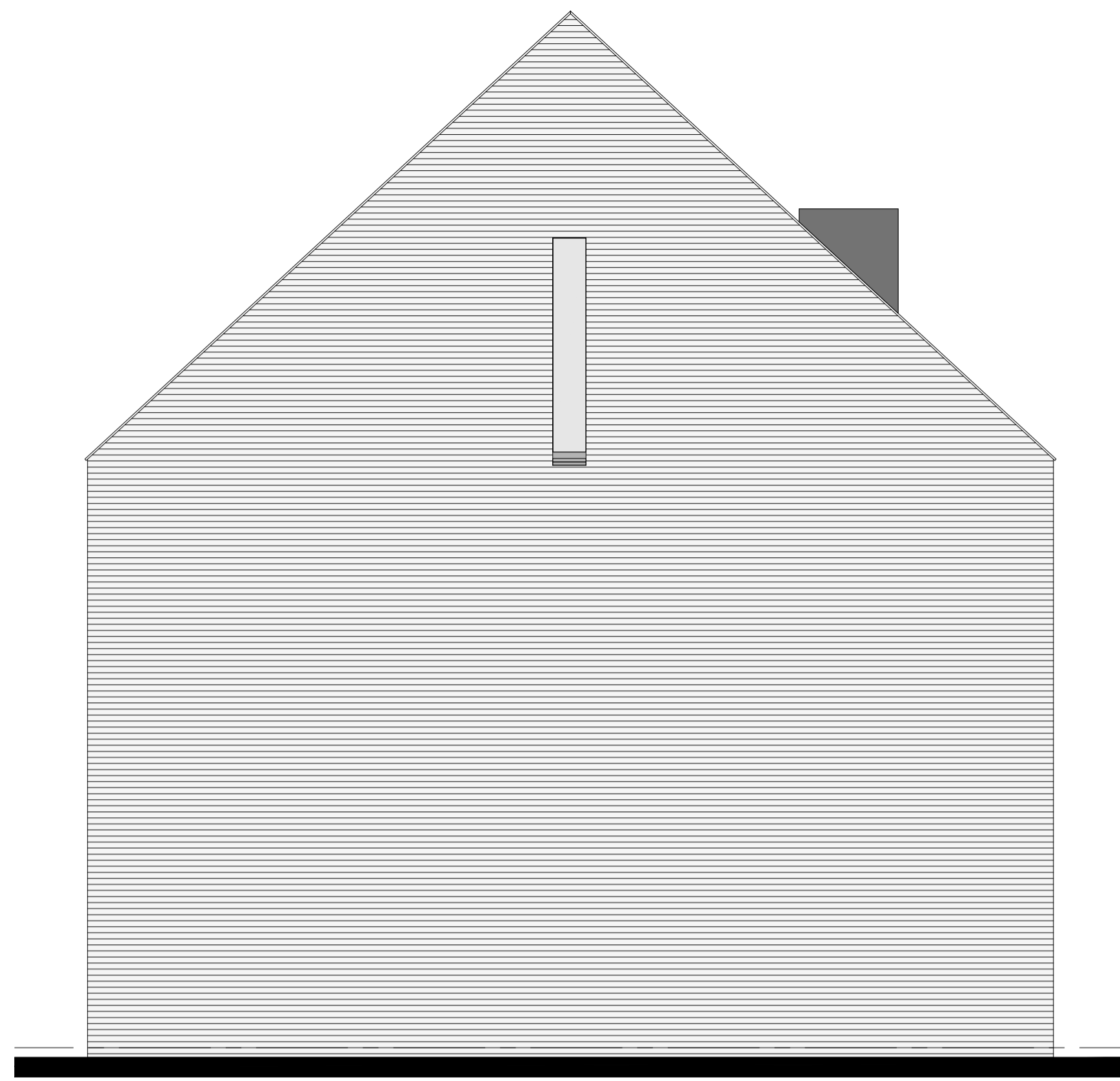

rechterzijgevel woning 11



achtergevel woning 11

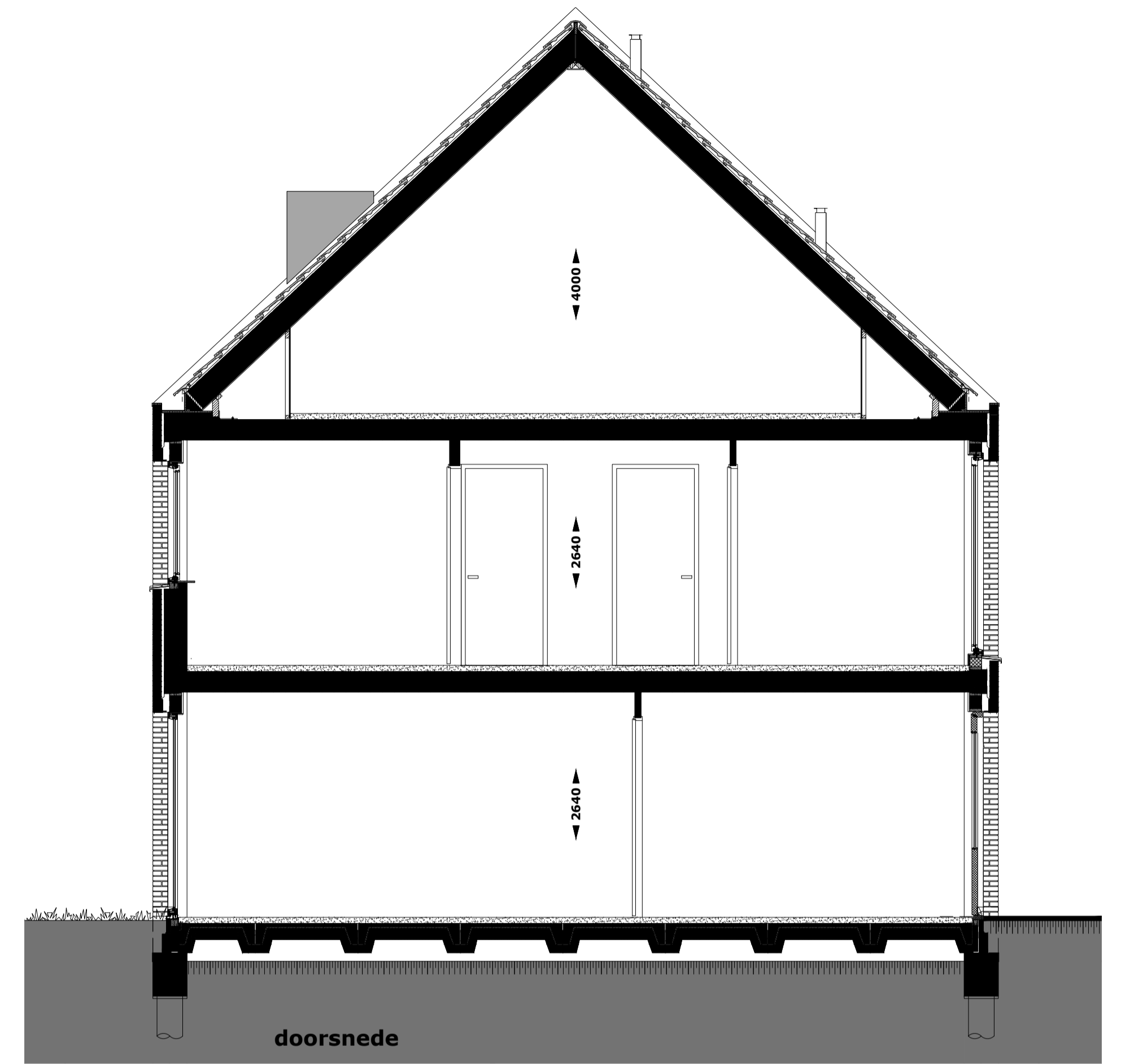

doorsnede

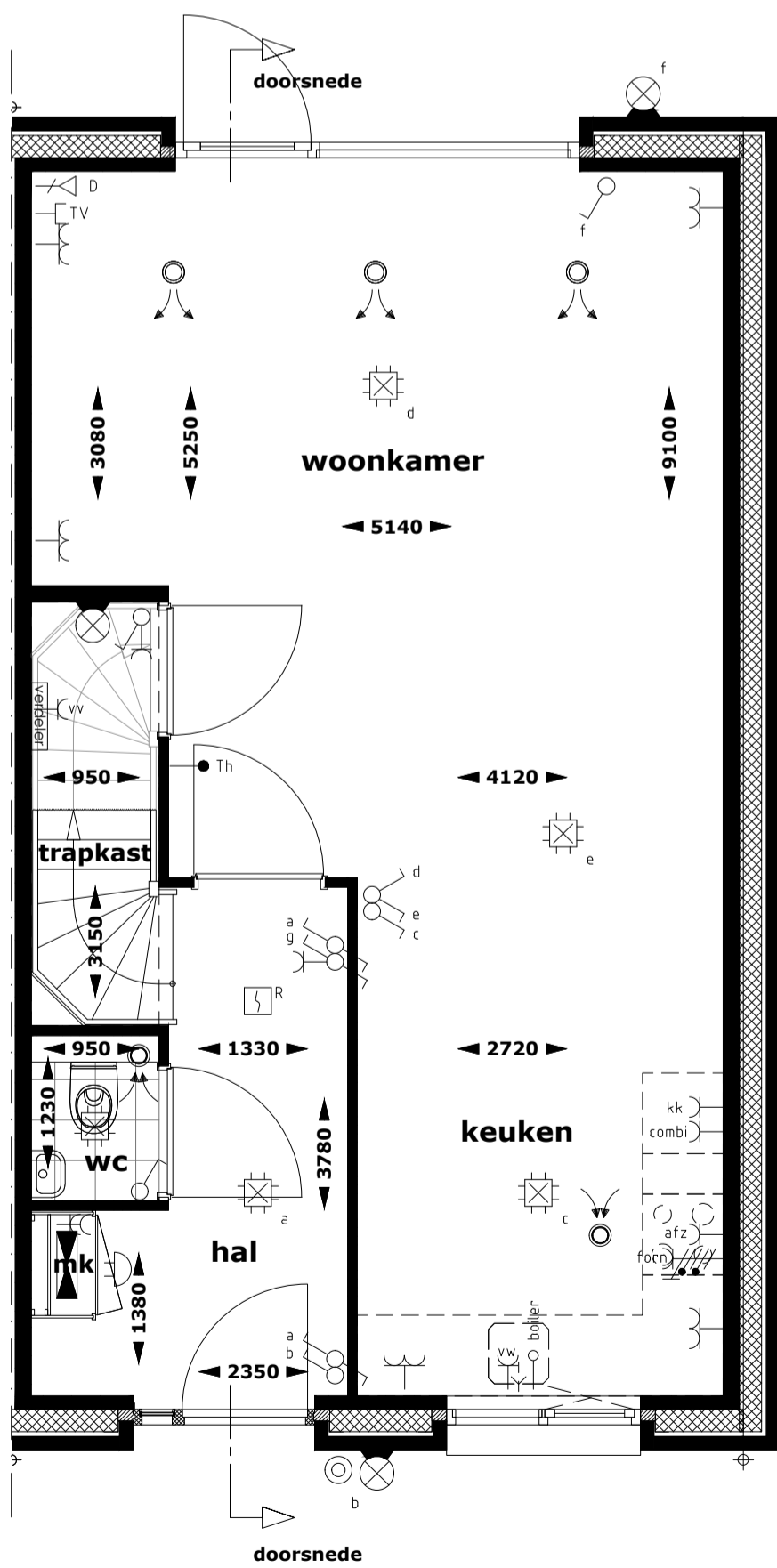

begane grond

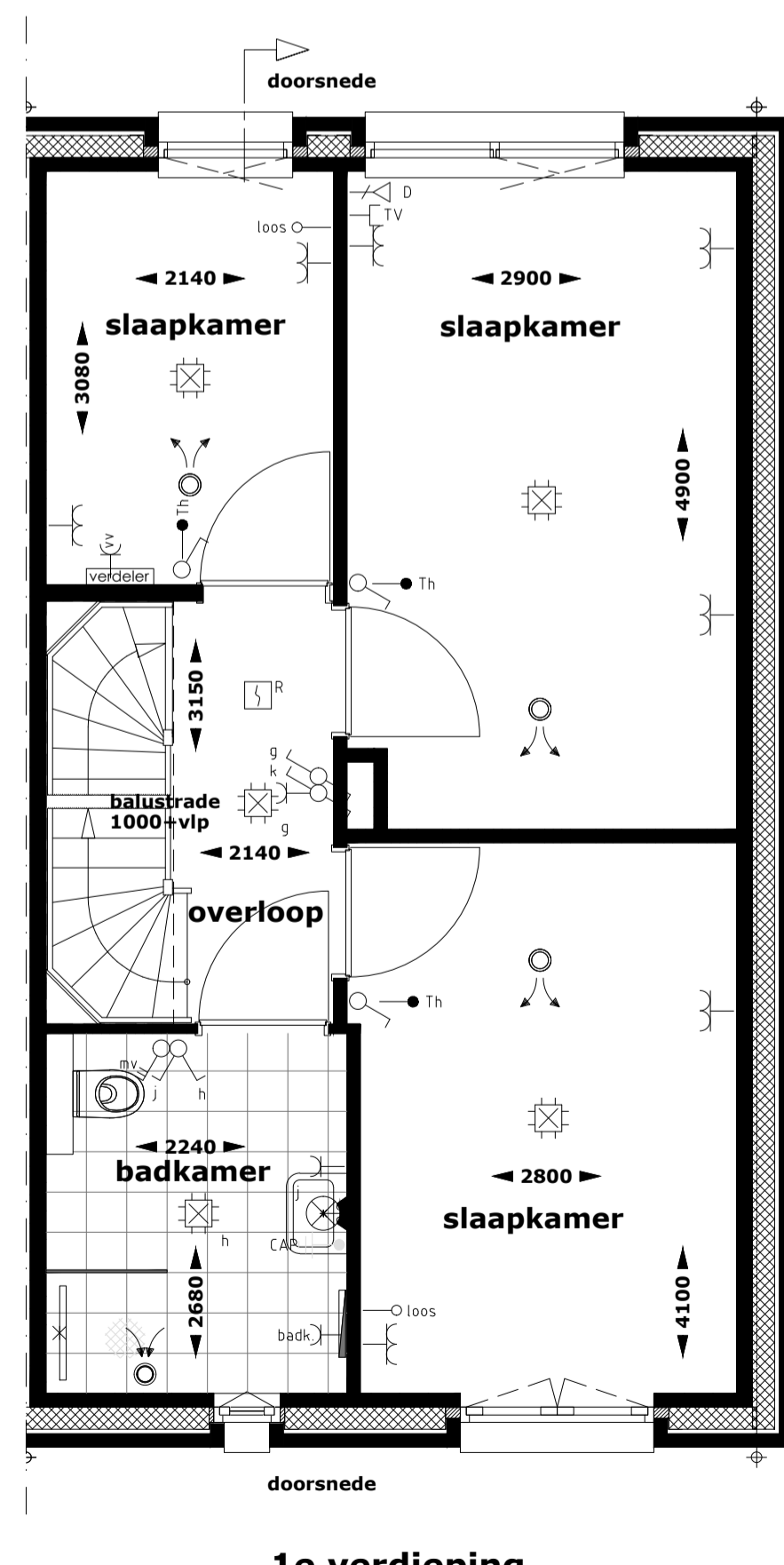

1e verdieping

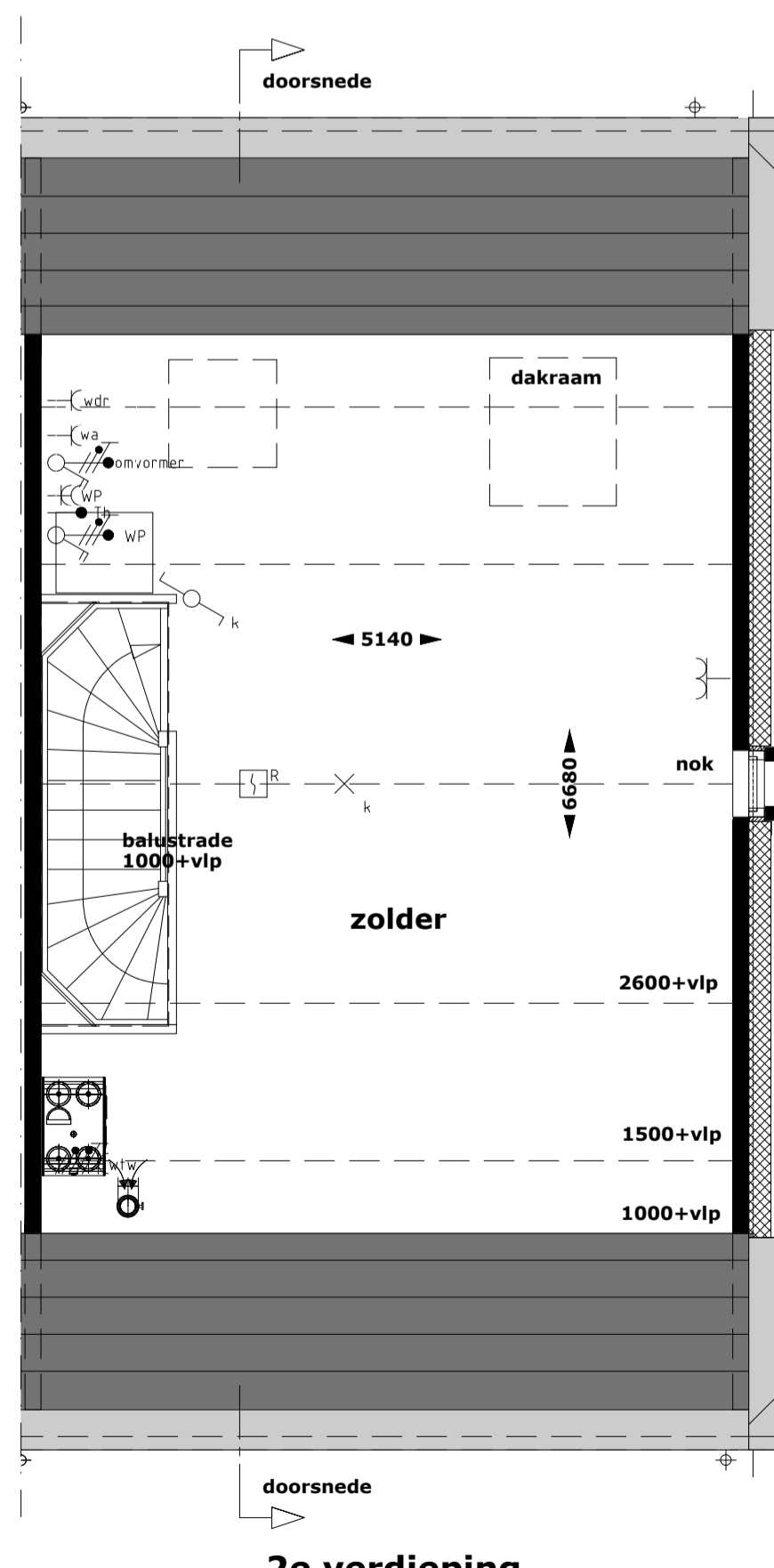

2e verdieping

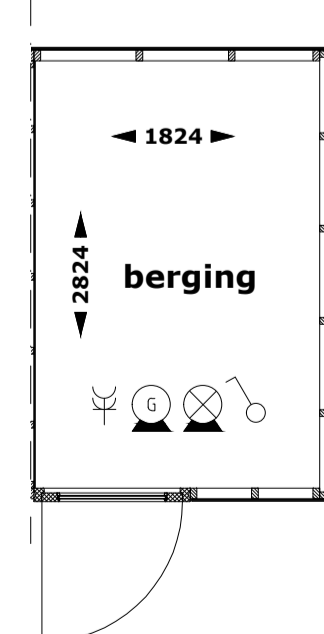

RENVOOI INSTALLATIES

- Centraaldoos met lichtpunt
- Wandarmatuur
- Voorziening voor lichtpunt
- Armatuur berging, incl bewegingsmelder
- Wandlichtpunt
- Schakelaar, enkelpoelig
- Schakelaar, serie-
- Schakelaar, wissel-
- Schakelaar, kruis-
- Bewegingsmelder
- Verdelingsrichting
- Wandcontactdoos 1-voudig met randaarde
- Wandcontactdoos 2-voudig met randaarde
- Wandcontactdoos 1-voudig met randaarde t.b.v. koelkast
- Wandcontactdoos 1-voudig met randaarde op aparte groep t.b.v. (combimagnetron)
- Wandcontactdoos 1-voudig met randaarde t.b.v. afzuigkap
- Perilexaansluiting op aparte groep t.b.v. kookplaat
- Loze leiding t.b.v. boiler
- Wandcontactdoos 1-voudig met randaarde op aparte groep t.b.v. vaatwasser
- Schakelaar warmtepomp (3-fase)
- Aansluitpunt elektrische radiator
- Aansluitpunt vloerverwarmingsverdeler
- Aansluitpunt wasdroger
- Aansluitpunt wasmachine
- Aansluitpunt mechanische ventilatie
- Aansluitpunt omvormer
- Aansluitpunt warmtepomp
- Thermostaat
- Aansluitpunt t.b.v. UTP
- Aansluitpunt t.b.v. COAX
- Bediening mechanische ventilatie
- Loze leiding
- Beldrukker
- Aardmat
- LUP
- Centraal aardpunt
- Rookmelder
- Elektrische radiator
- Afvoerventiel mechanische ventilatie (positie indicatief)
- Toevoerventiel mechanische ventilatie (positie indicatief)
- Afvoerventiel natuurlijke ventilatie (positie indicatief)
- CV-verdeler



HEERHOEVE
Heerlijk toeven in centrum Gilze

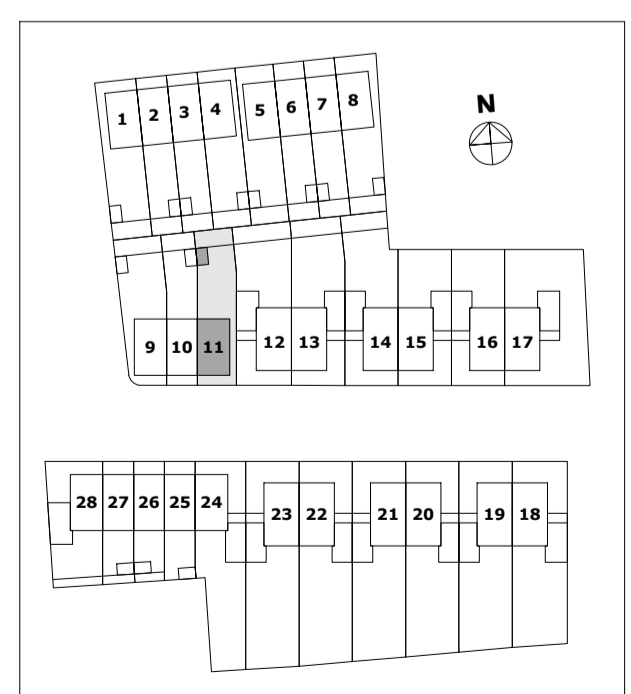



voorgevel woning 24



achtergevel woning 24

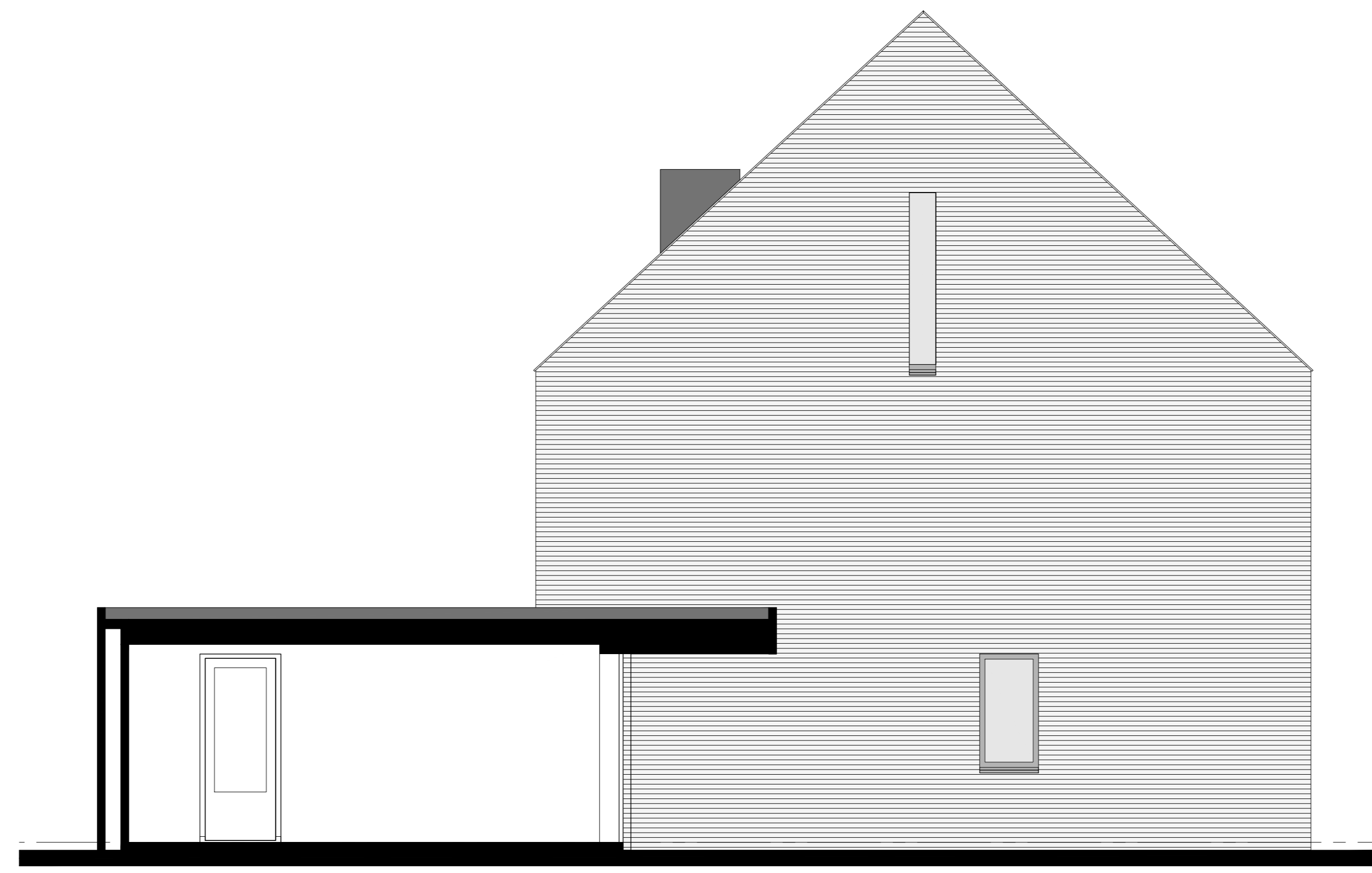

linkerzijgevel woning 24

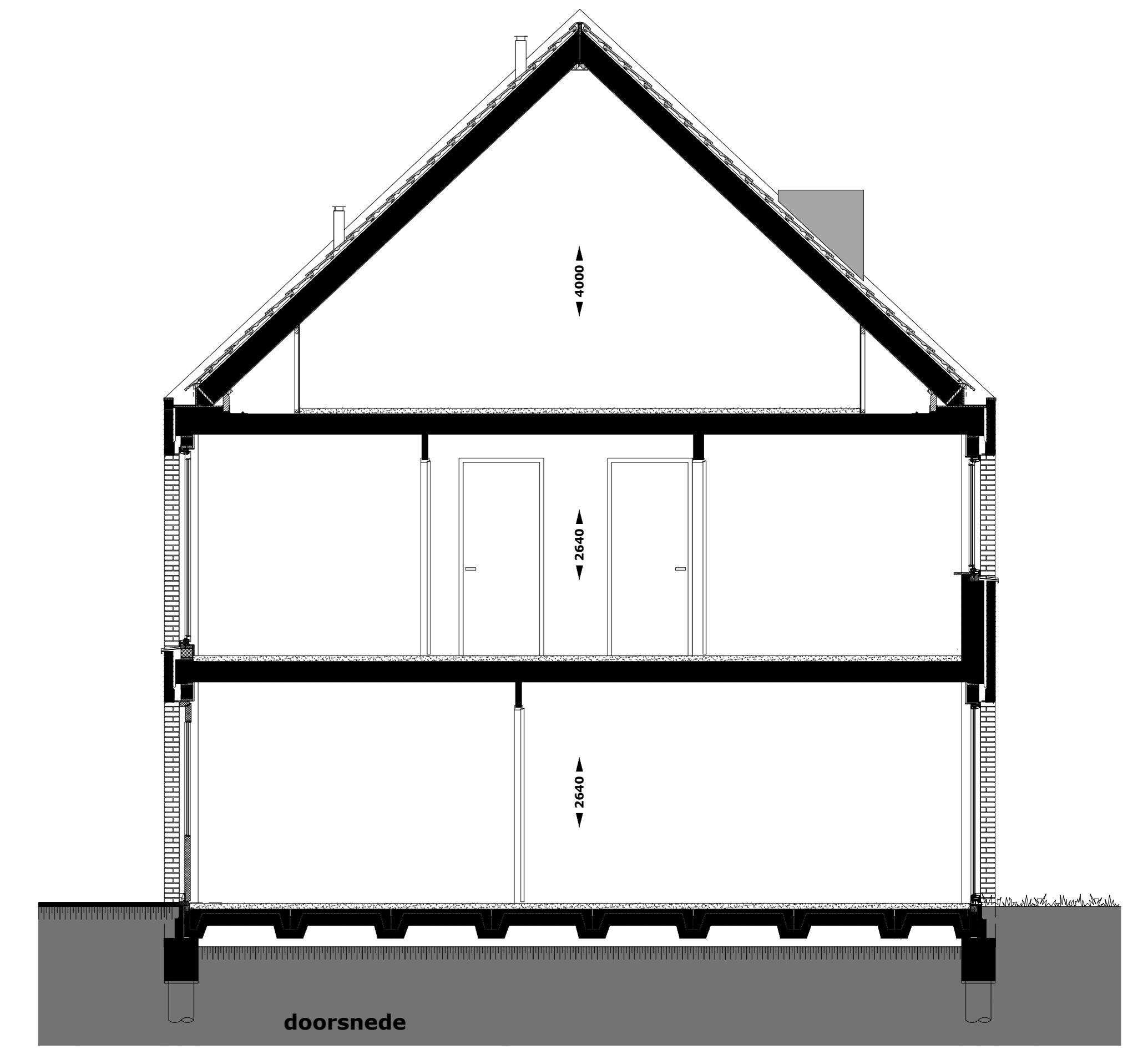

doorsnede

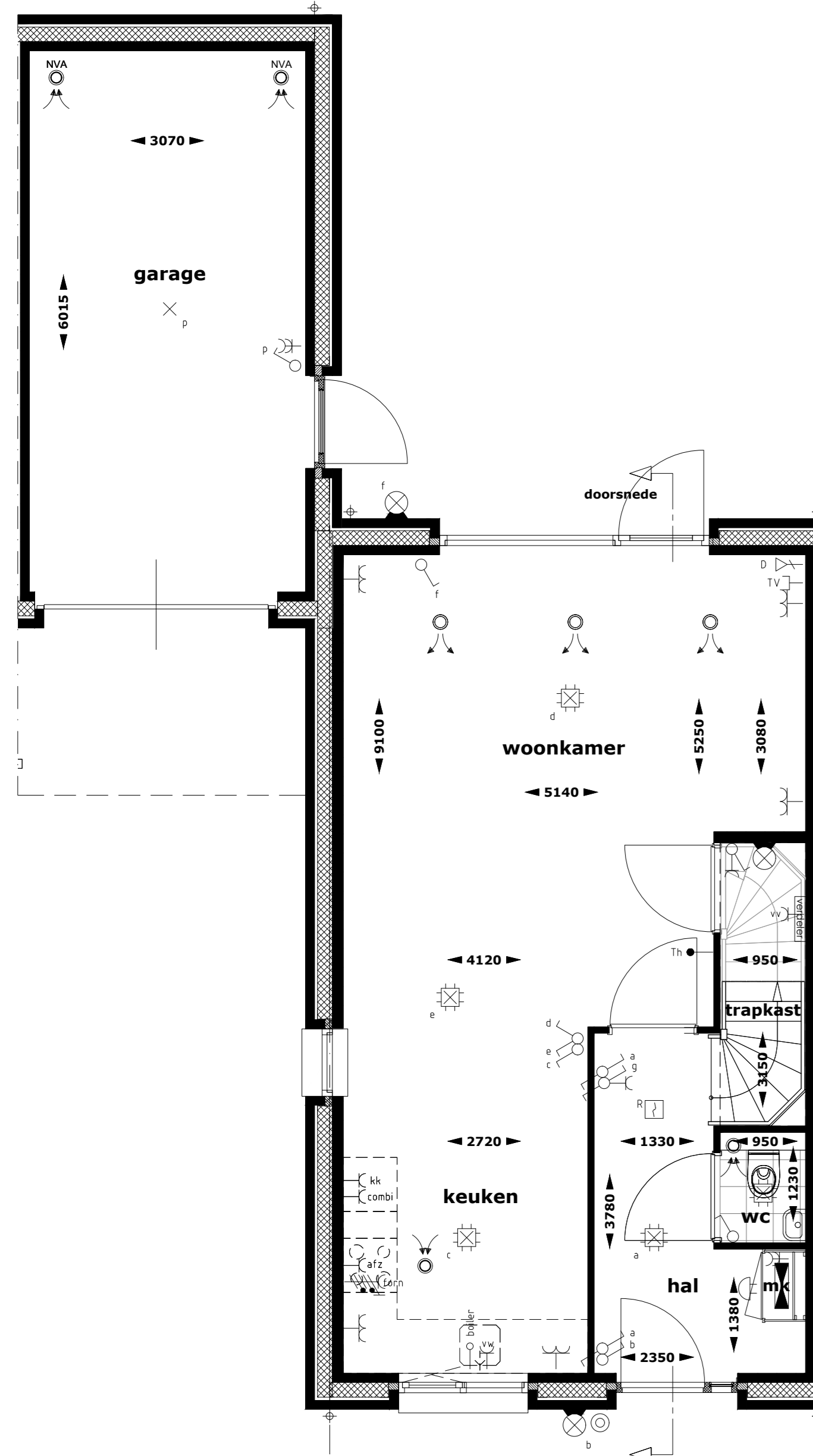

begane grond

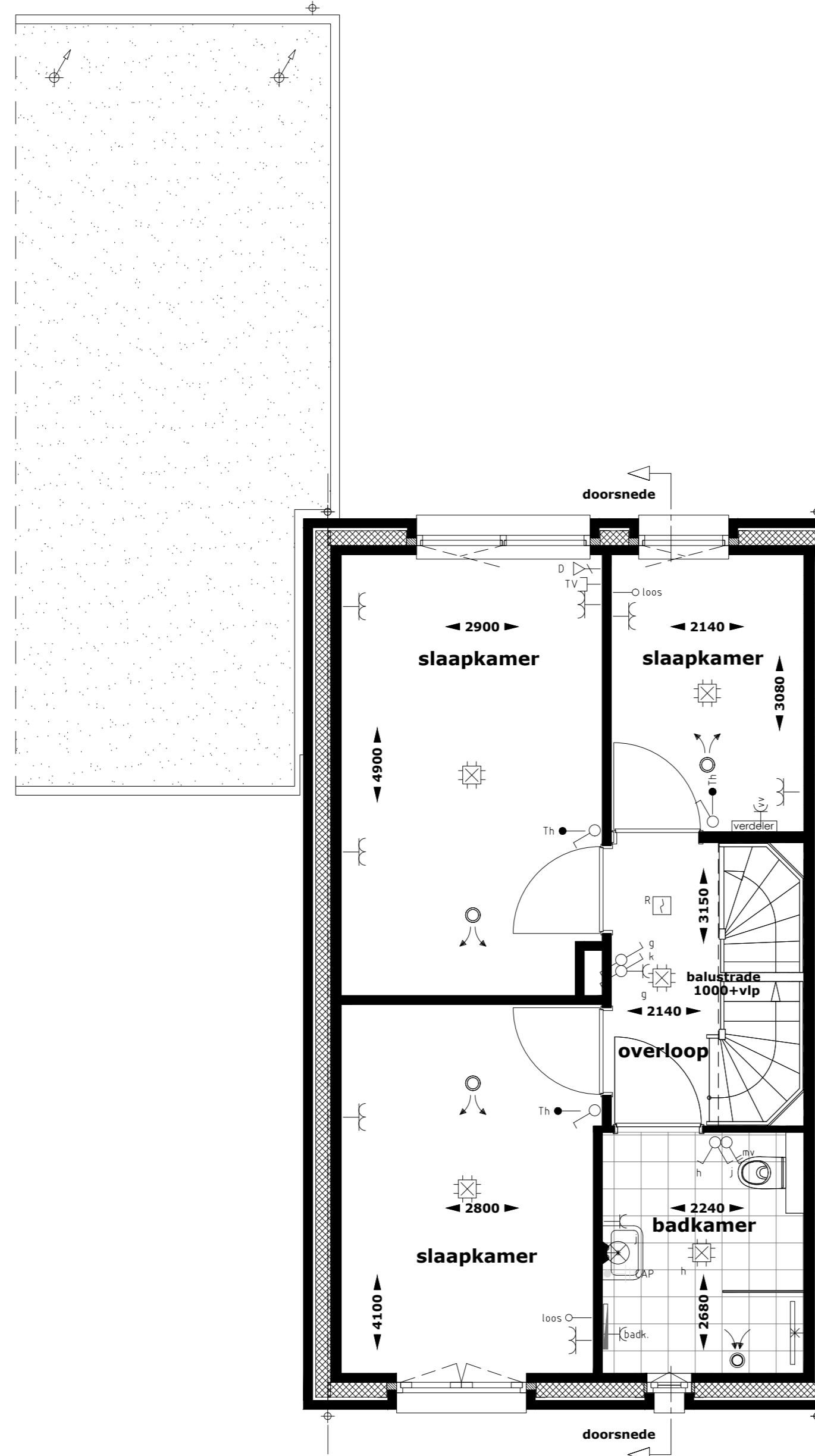

1e verdieping

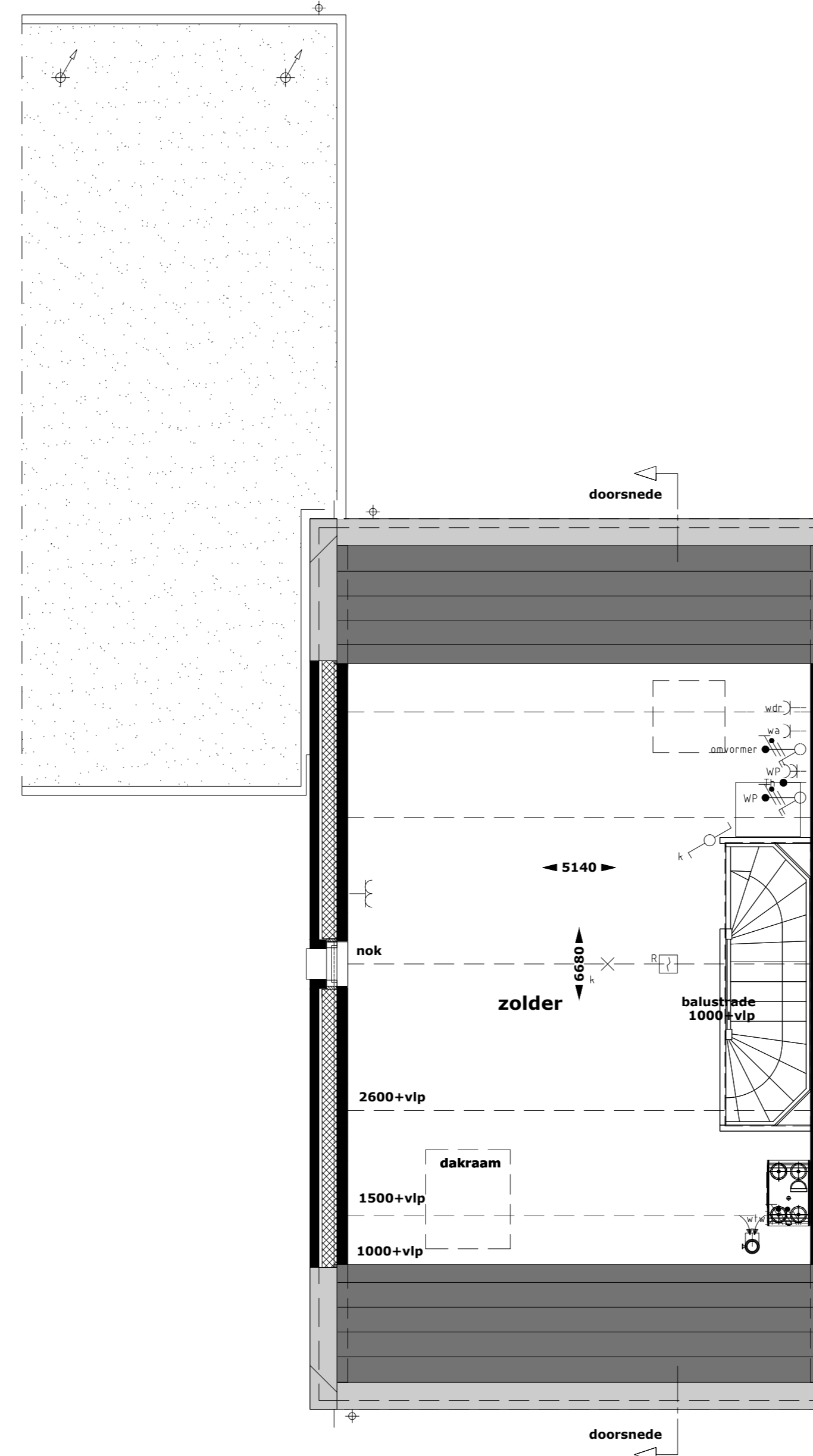

2e verdieping

RENVOOI INSTALLATIES

- Centraal met lekbuis
- Wandmonteur
- Vereniging voor lekbuis
- Armatuur berging, ind. leversysteem
- Wandmonteur
- Schakelaar, afsluip
- Schakelaar, ver-/-
- Schakelaar, twee-
- Beveiligingsdeur
- Verdelingskast
- Wandmonteurbox 1-oudeij met randsteun
- Wandmonteurbox 1-oudeij met randsteun (b.v. koelkast)
- Wandmonteurbox 1-oudeij met randsteun op aparte groep (b.v. koelkast)
- Wandmonteurbox 1-oudeij met randsteun (b.v. afzuigkap)
- Perforatieleiding op aparte groep (b.v. koelkast)
- Loosleiding (b.v. toilet)
- Wandmonteurbox 1-oudeij met randsteun op aparte groep (b.v. vesties)
- Schakelaar, warmteopslag (3 fase)
- Armatuurpunt elektrische radiator
- Armatuurpunt oververwarmingselement
- Armatuurpunt verworper
- Armatuurpunt elektrische
- Armatuurpunt mechanische ventilatie
- Armatuurpunt omvormer
- Armatuurpunt warmtepomp
- Thermocast
- Armatuurpunt (b.v. UPT)
- Armatuurpunt (b.v. COOX)
- Beveiliging mechanische ventilatie
- Loosleiding
- Beveiliging
- Armatuur
- Centraal aansluitpunt
- Beveiliging
- Elektrische radiator
- Afvoerwiel mechanische ventilatie (spindel indicatie)
- Tussenwiel mechanische ventilatie (spindel indicatie)
- Afvoerwiel mechanische ventilatie (spindel indicatie)
- CV-ventilator



HEEREHOEVE
Heerlijk toeven in centrum Gilze

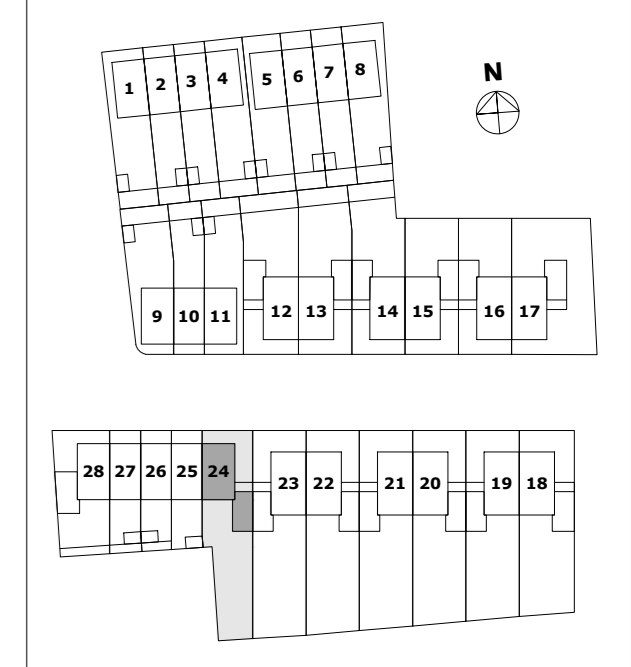



voorgevel woning 25



achtergevel woning 25

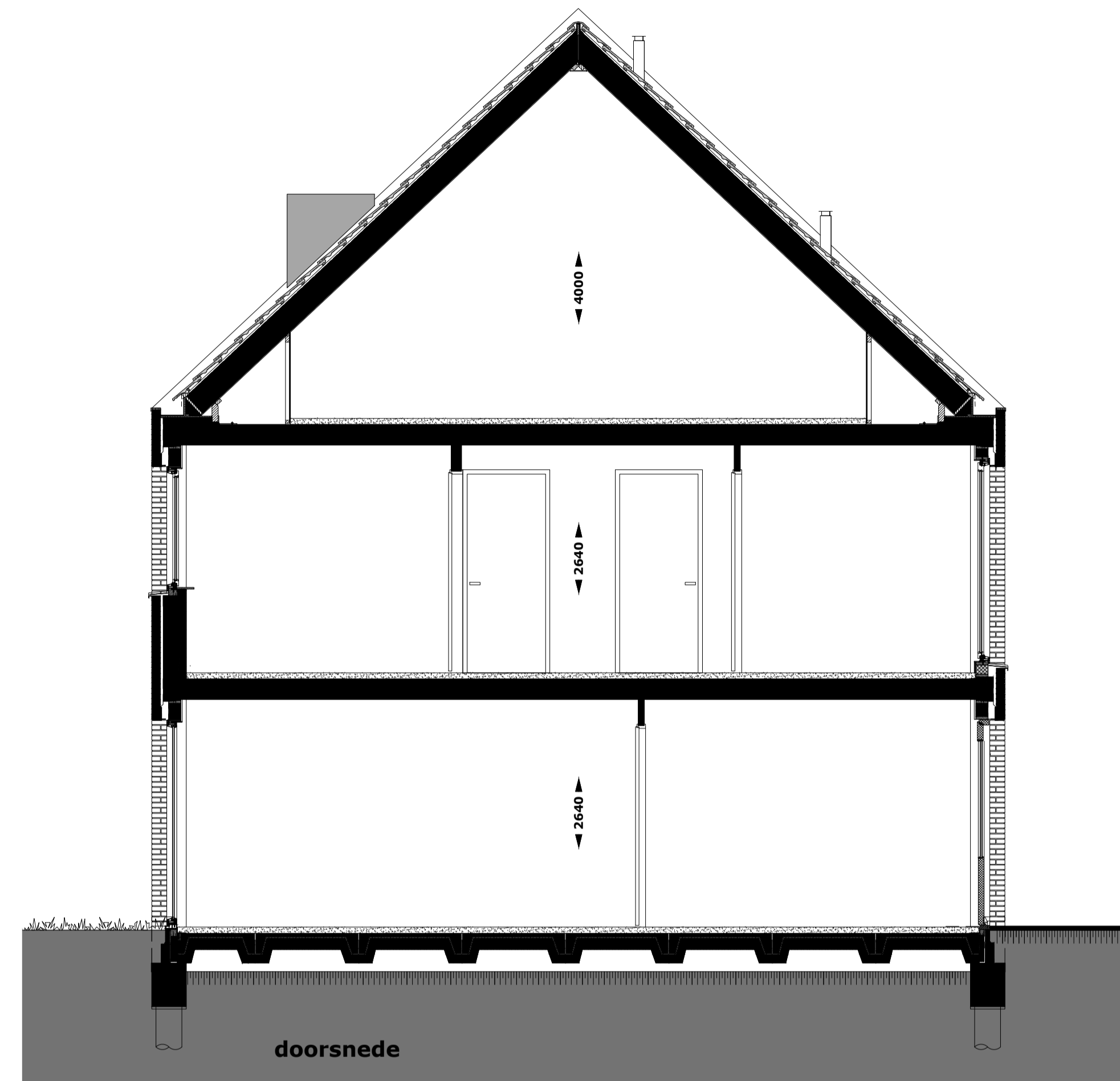

doorsnede

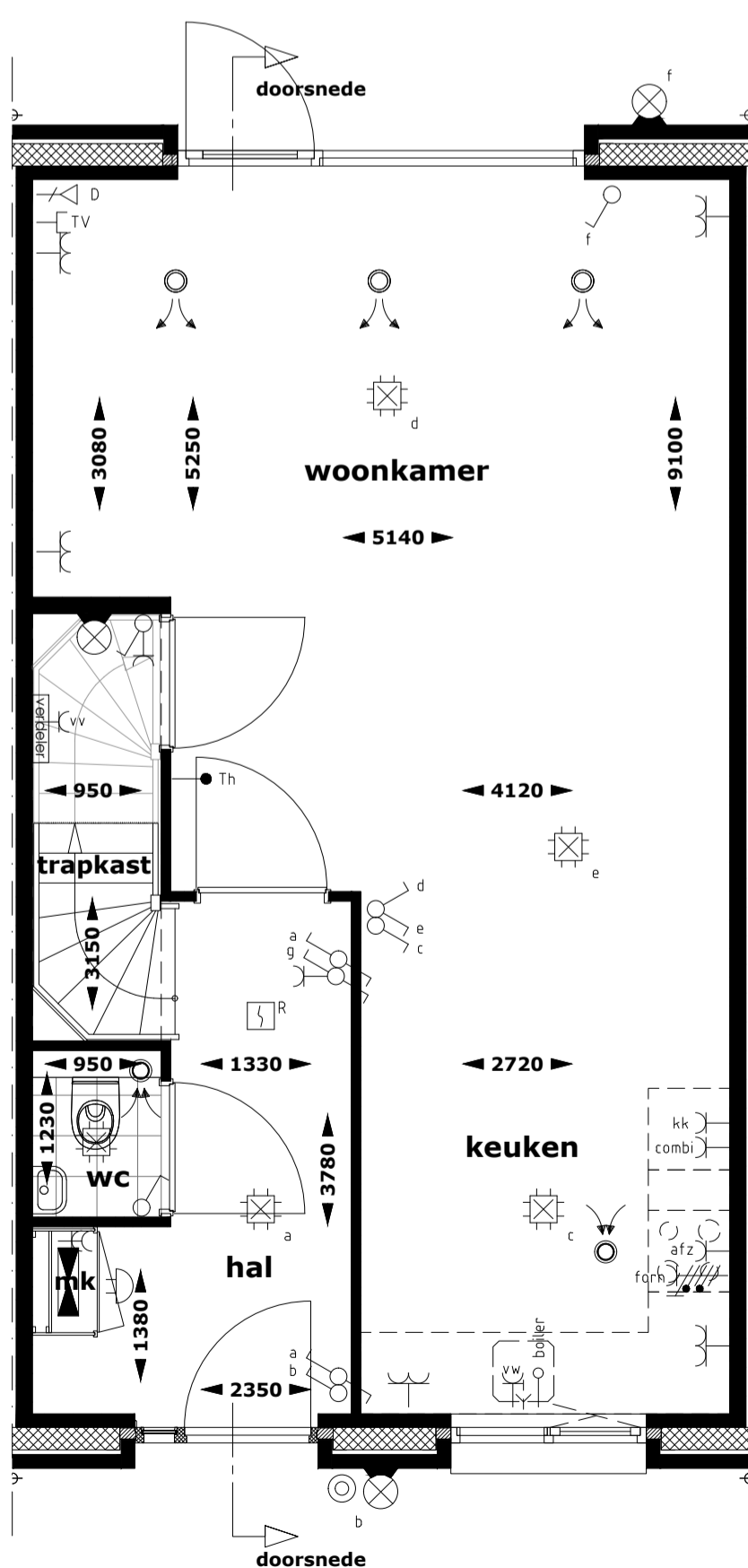

begane grond

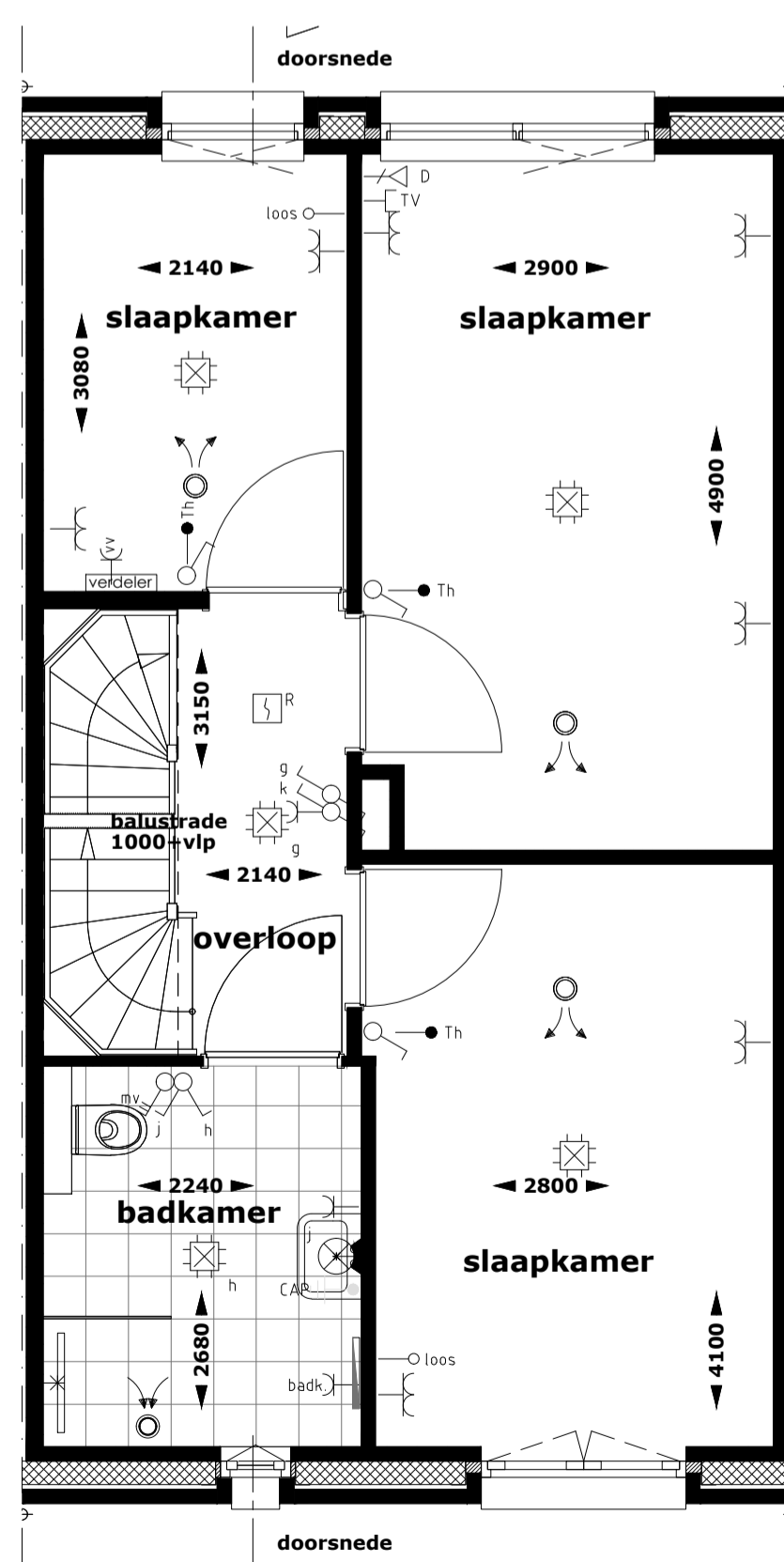

1e verdieping

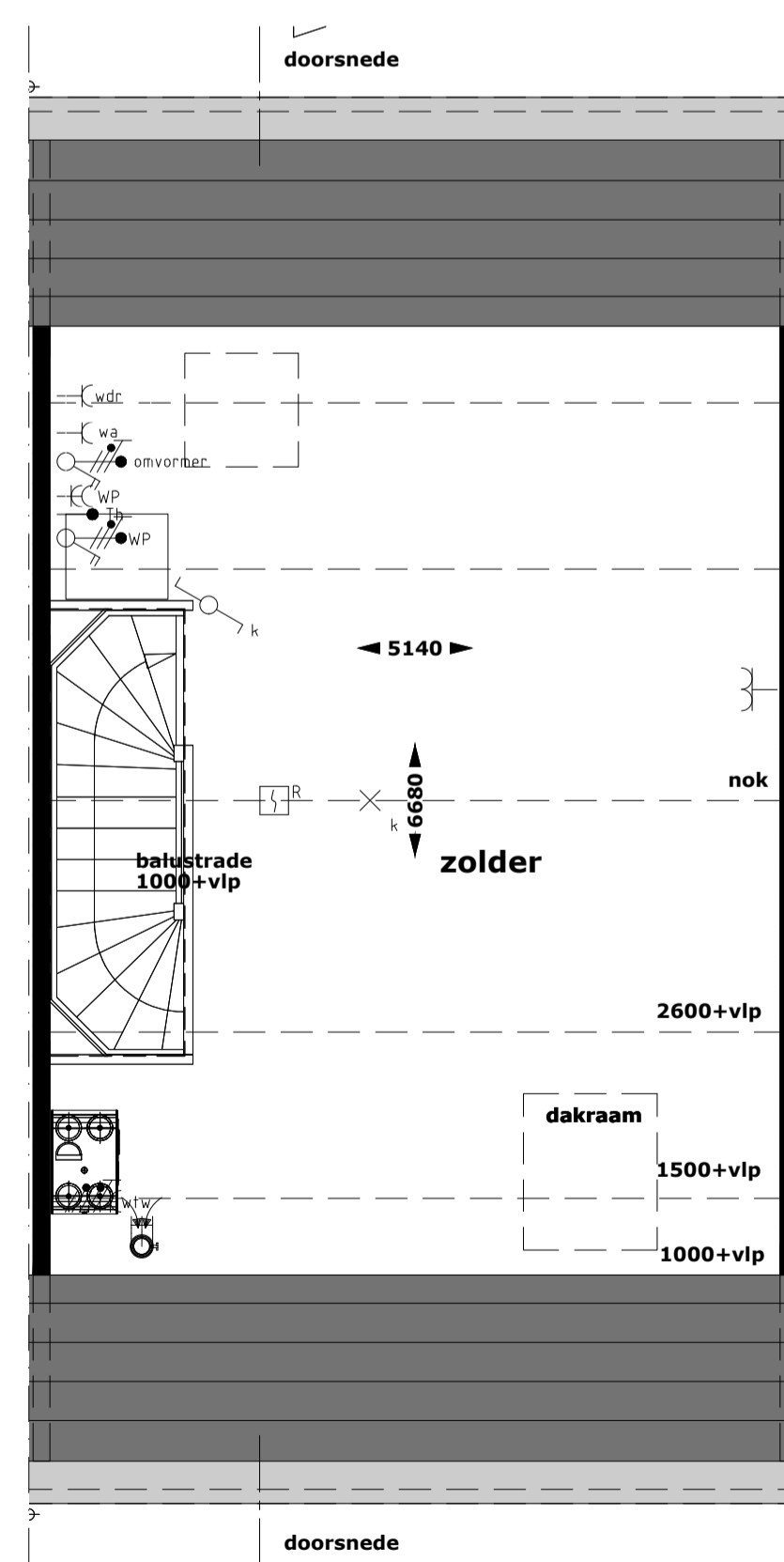

2e verdieping

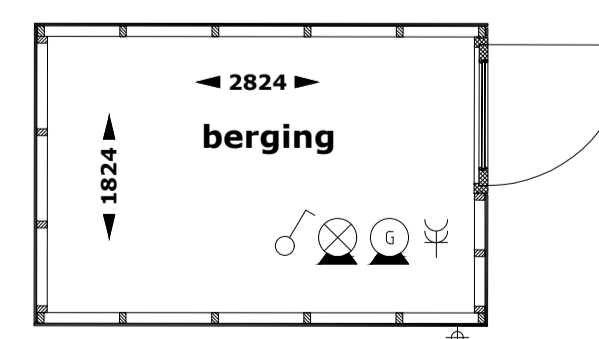

RENVOOI INSTALLATIES

- Centraaldoos met lichtpunt
- Wandarmatuur
- Voorziening voor lichtpunt
- Armatuur berging, incl. bewegingsmelder
- Wandlichtpunt
- Schakelaar, enkelepolig
- Schakelaar, serie-
- Schakelaar, kruis-
- Bewegingsmelder
- Verdelingsrichting
- Wandcontactdoos 1-voudig met randaarde
- Wandcontactdoos 2-voudig met randaarde
- Wandcontactdoos 1-voudig met randaarde t.b.v. koelkast
- Wandcontactdoos 1-voudig met randaarde op aparte groep t.b.v. (combimagnetron)
- Wandcontactdoos 1-voudig met randaarde t.b.v. afzuigkap
- Perilex-aansluiting op aparte groep t.b.v. kookplaat
- Loze leiding t.b.v. boiler
- Wandcontactdoos 1-voudig met randaarde op aparte groep t.b.v. vaatwasser
- Schakelaar warmtepomp (3-fase)
- Aansluitpunt elektrische radiator
- Aansluitpunt vloerverwarmingverdelers
- Aansluitpunt wasdroger
- Aansluitpunt wasmachine
- Aansluitpunt mechanische ventilatie
- Aansluitpunt omvormer
- Aansluitpunt warmtepomp
- Thermostaat
- Aansluitpunt t.b.v. UTP
- Aansluitpunt t.b.v. COAX
- Bediening mechanische ventilatie
- Loze leiding
- Beltrukker
- Aardmat
- Centraal aardpunt
- Rookmelder
- Elektrische radiator
- Afvoerventiel mechanische ventilatie (positie indicatief)
- Toevoerventiel mechanische ventilatie (positie indicatief)
- Afvoerventiel natuurlijke ventilatie (positie indicatief)
- CV-verdelers



HEEREHOEVE
Heerlijk toen in centrum Gilze

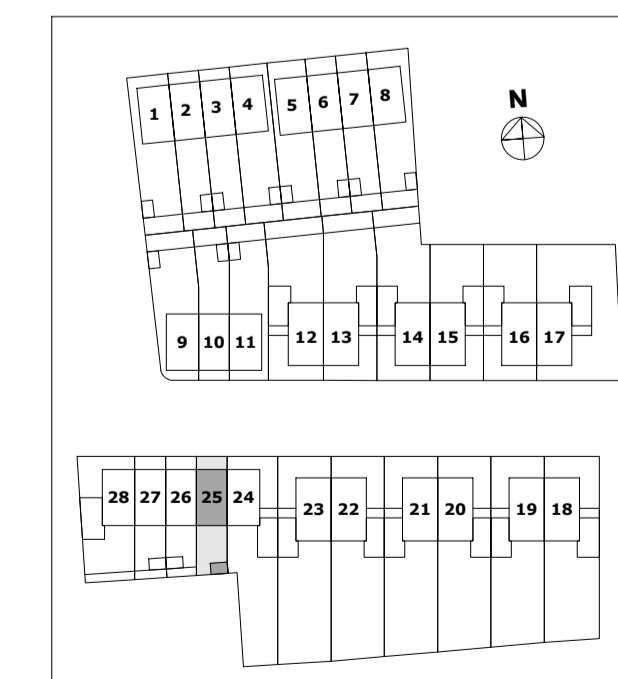



voorgevel woning 26



achtergevel woning 26

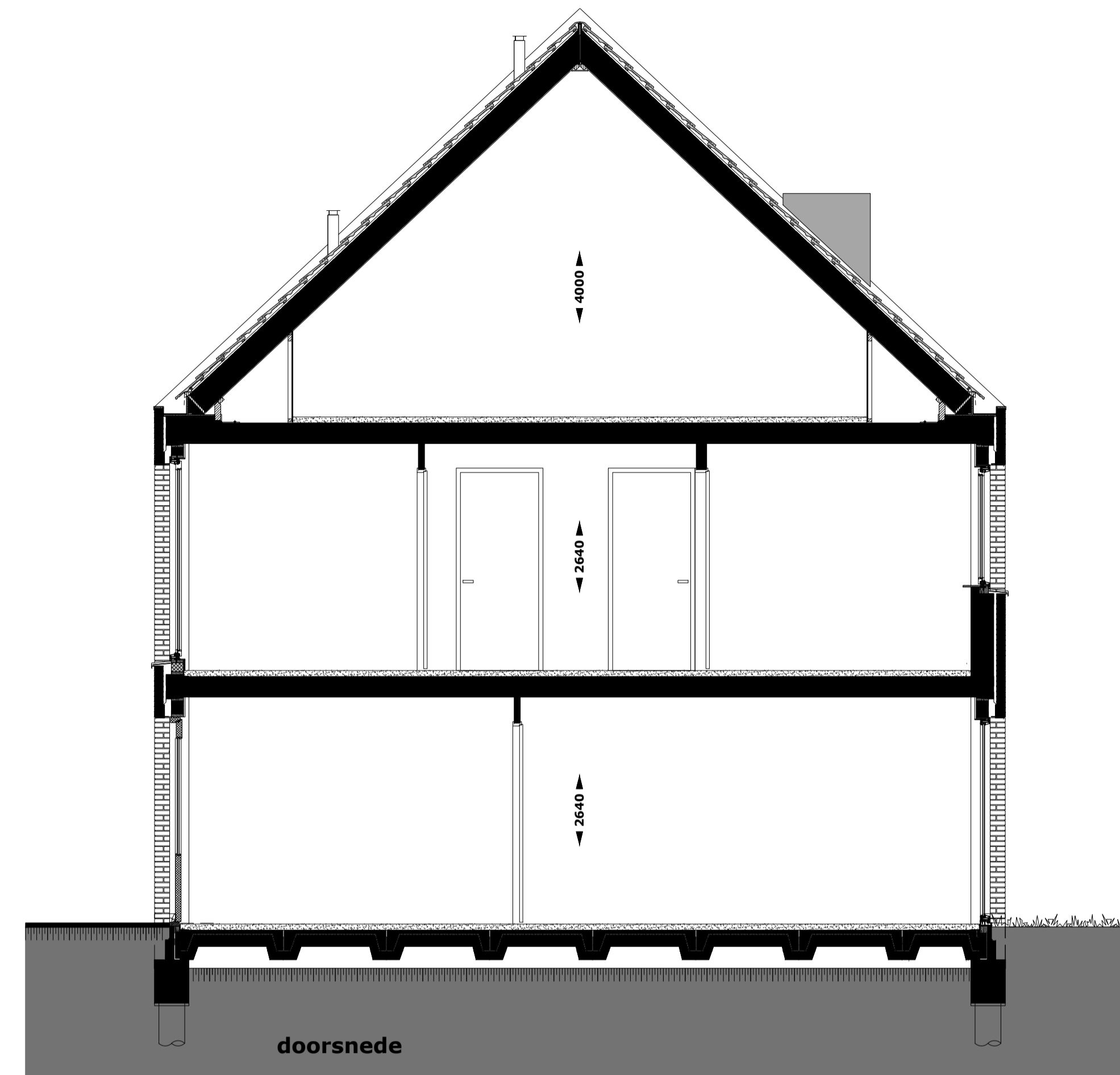

doorsnede

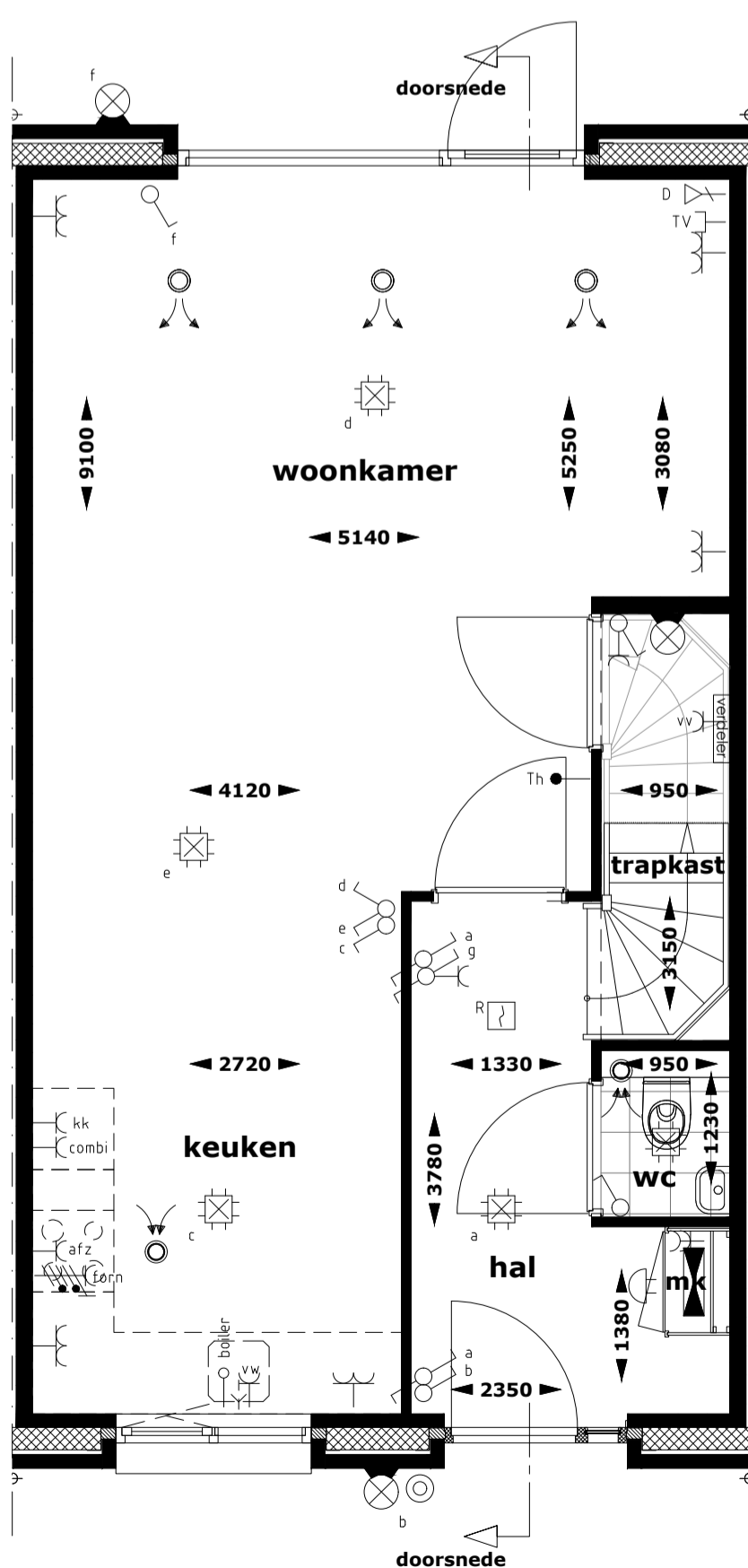

begane grond

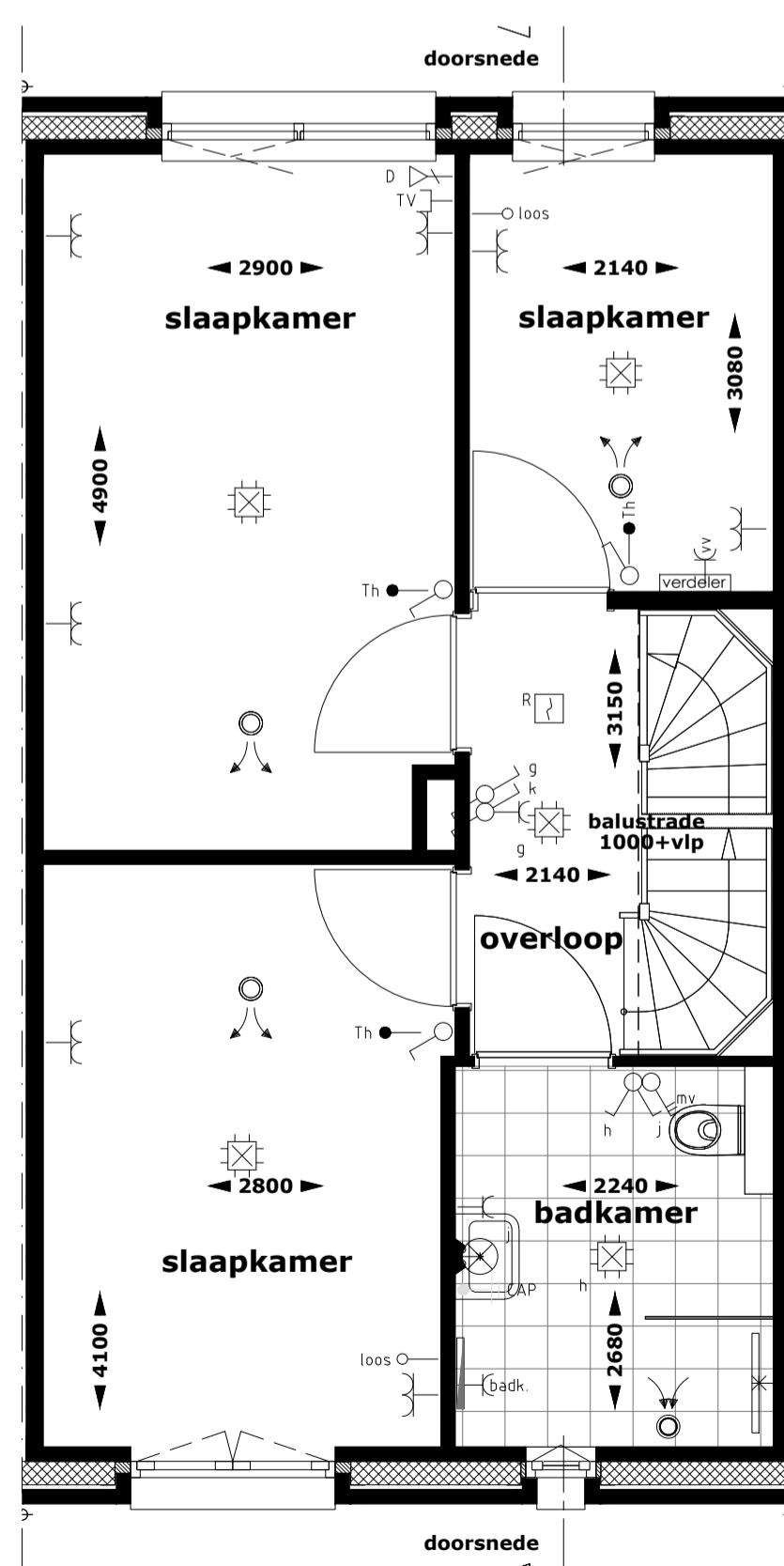

1e verdieping

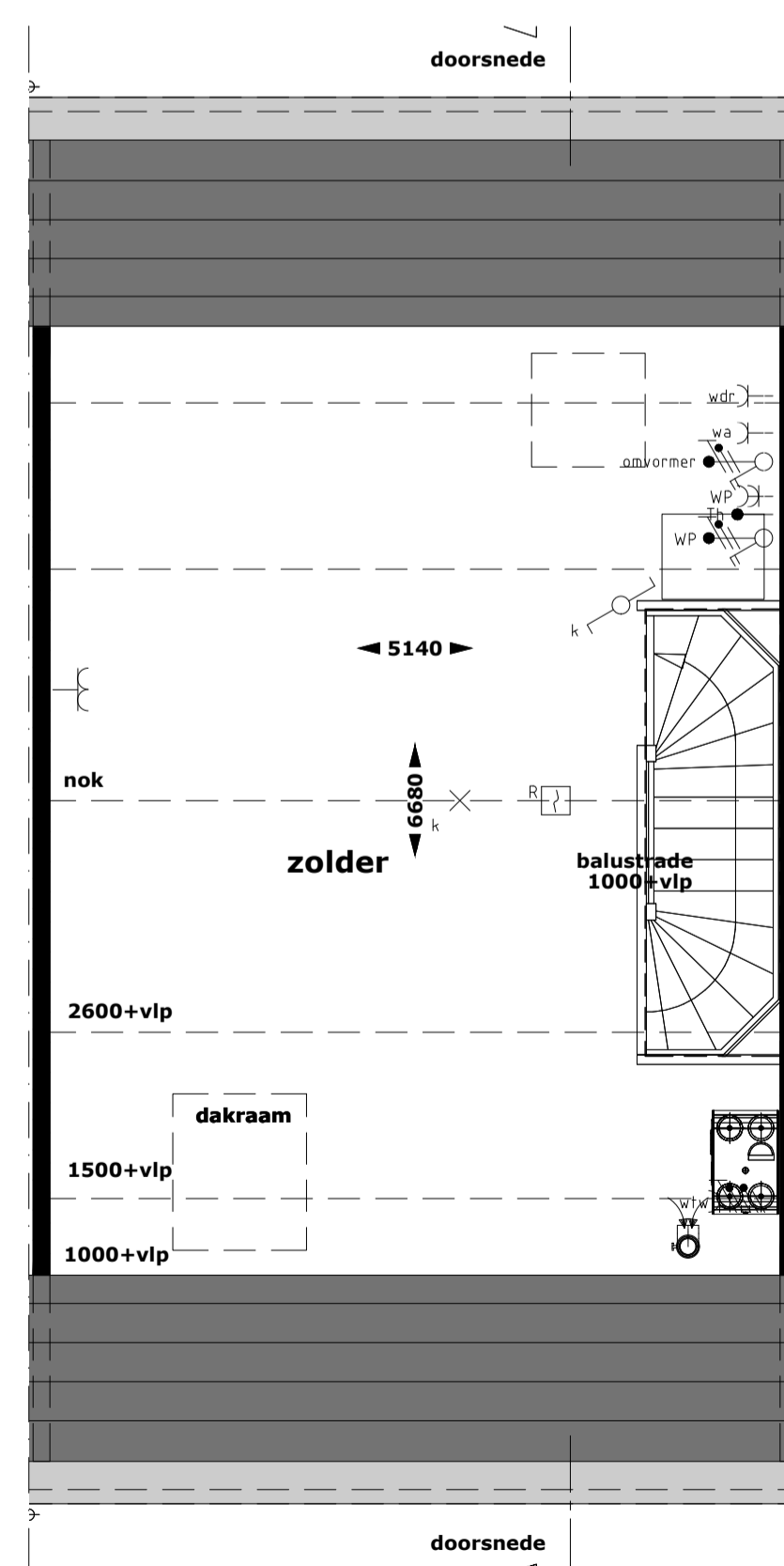

2e verdieping

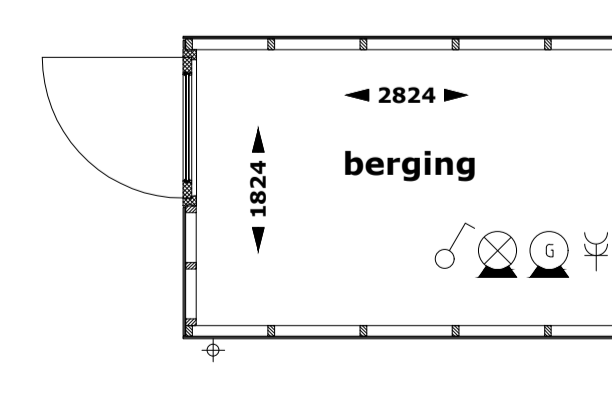

berging

- RENVOOI INSTALLATIES**
- Centraaldoos met lichtpunt
 - Wandarmatuur
 - Voorziening voor lichtpunt
 - Amateur berging, incl bewegingsmelder
 - Wandlichtpunt
 - Schakelaar, enkelpolig
 - Schakelaar, serie-
 - Schakelaar, wissel-
 - Schakelaar, kruis-
 - Bewegingsmelder
 - Verdelinrichting
 - Wandcontactdoos 1-voudig met randaarde
 - Wandcontactdoos 2-voudig met randaarde
 - Wandcontactdoos 1-voudig met randaarde l.b.v. koelkast
 - Wandcontactdoos 1-voudig met randaarde op aparte groep l.b.v. (comb)magetron
 - Wandcontactdoos 1-voudig met randaarde l.b.v. afzuigkap
 - Perfixaansluiting op aparte groep l.b.v. kookplaat
 - Loze leding l.b.v. boiler
 - Wandcontactdoos 1-voudig met randaarde op aparte groep l.b.v. vaatwasser
 - Schakelaar warmtepomp (3-fase)
 - Aansluitpunt elektrische radiator
 - Aansluitpunt vloerverwarmingverdelers
 - Aansluitpunt wasdroger
 - Aansluitpunt wasmachine
 - Aansluitpunt mechanische ventilatie
 - Aansluitpunt omvormer
 - Aansluitpunt warmtepomp
 - Thermostaat
 - Aansluitpunt l.b.v. UTP
 - Aansluitpunt l.b.v. COAX
 - Bediening mechanische ventilatie
 - Loze leiding
 - Beldukker
 - Aardmat
 - Centraal aardpunt
 - Rookmelder
 - Elektrische radiator
 - Afvoerventiel mechanische ventilatie (positie indicatief)
 - Toevoerventiel mechanische ventilatie (positie indicatief)
 - Afvoerventiel natuurlijke ventilatie (positie indicatief)
 - CV-verdelers



HEEREHOEVE
Heerlijk toen in centrum Gilze

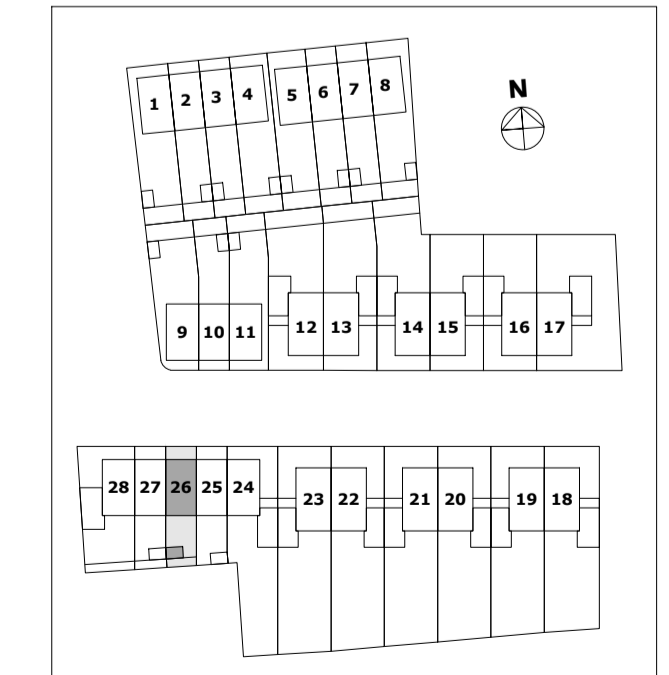



voorgevel woning 27



achtergevel woning 27

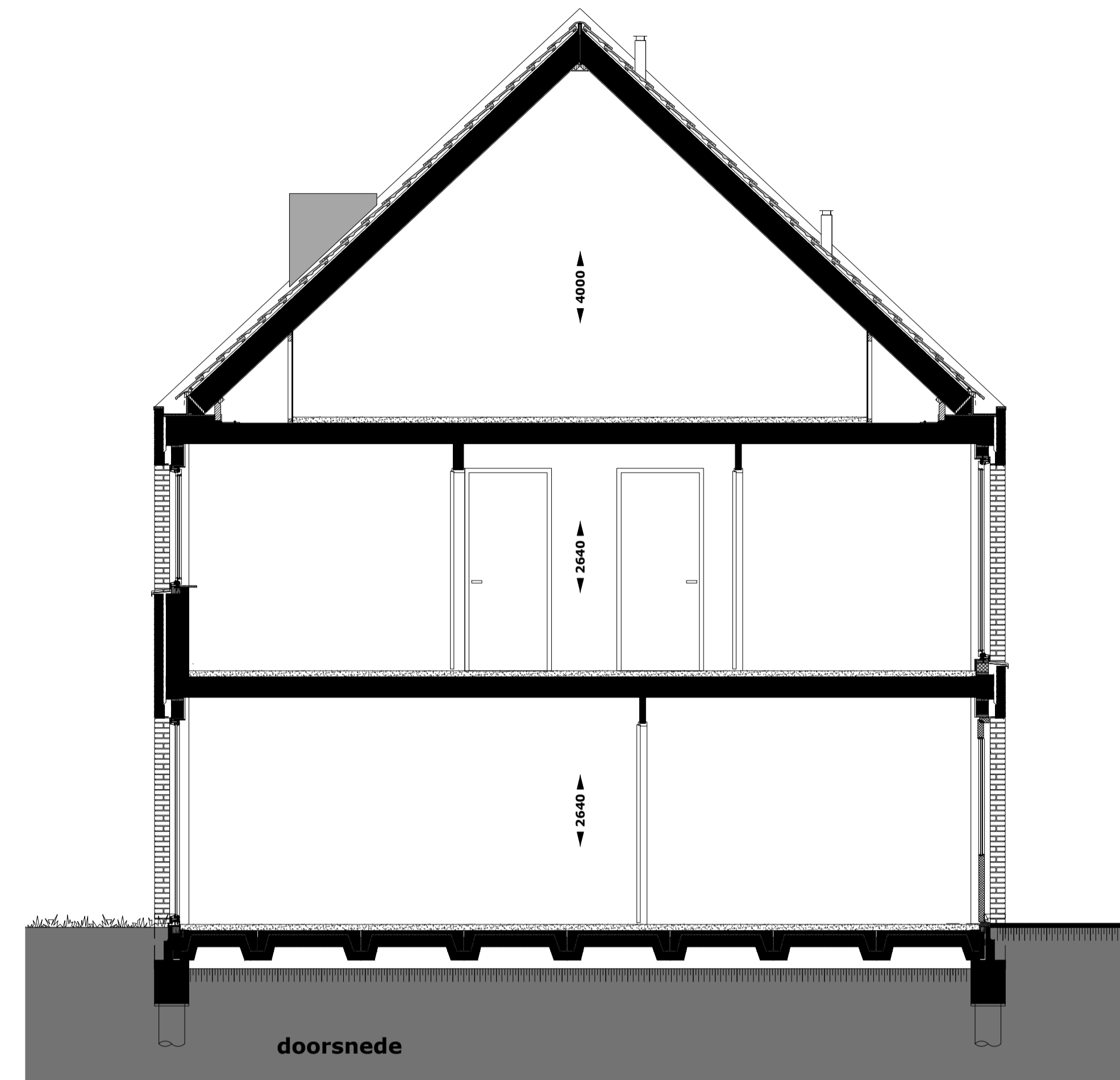

doorsnede

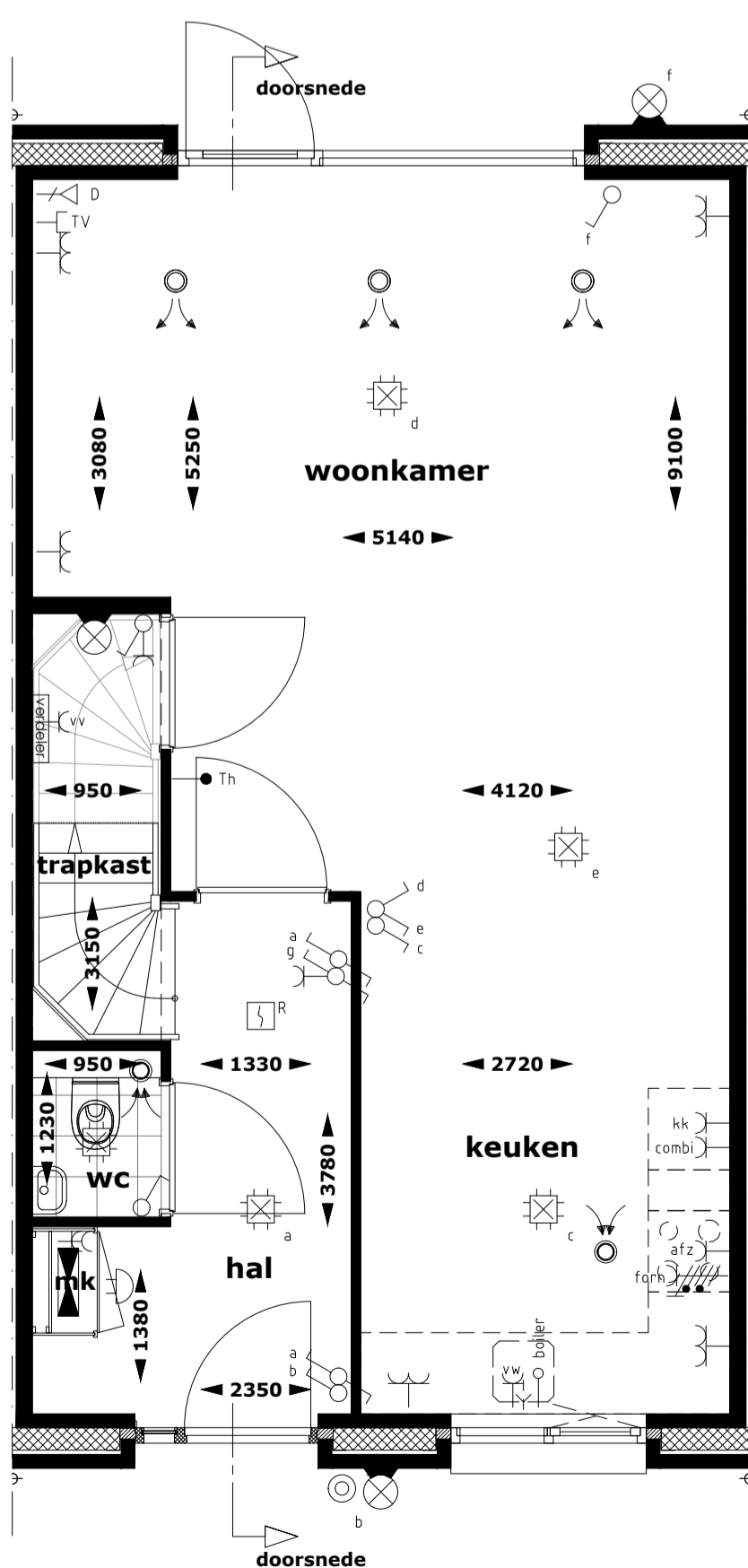

begane grond

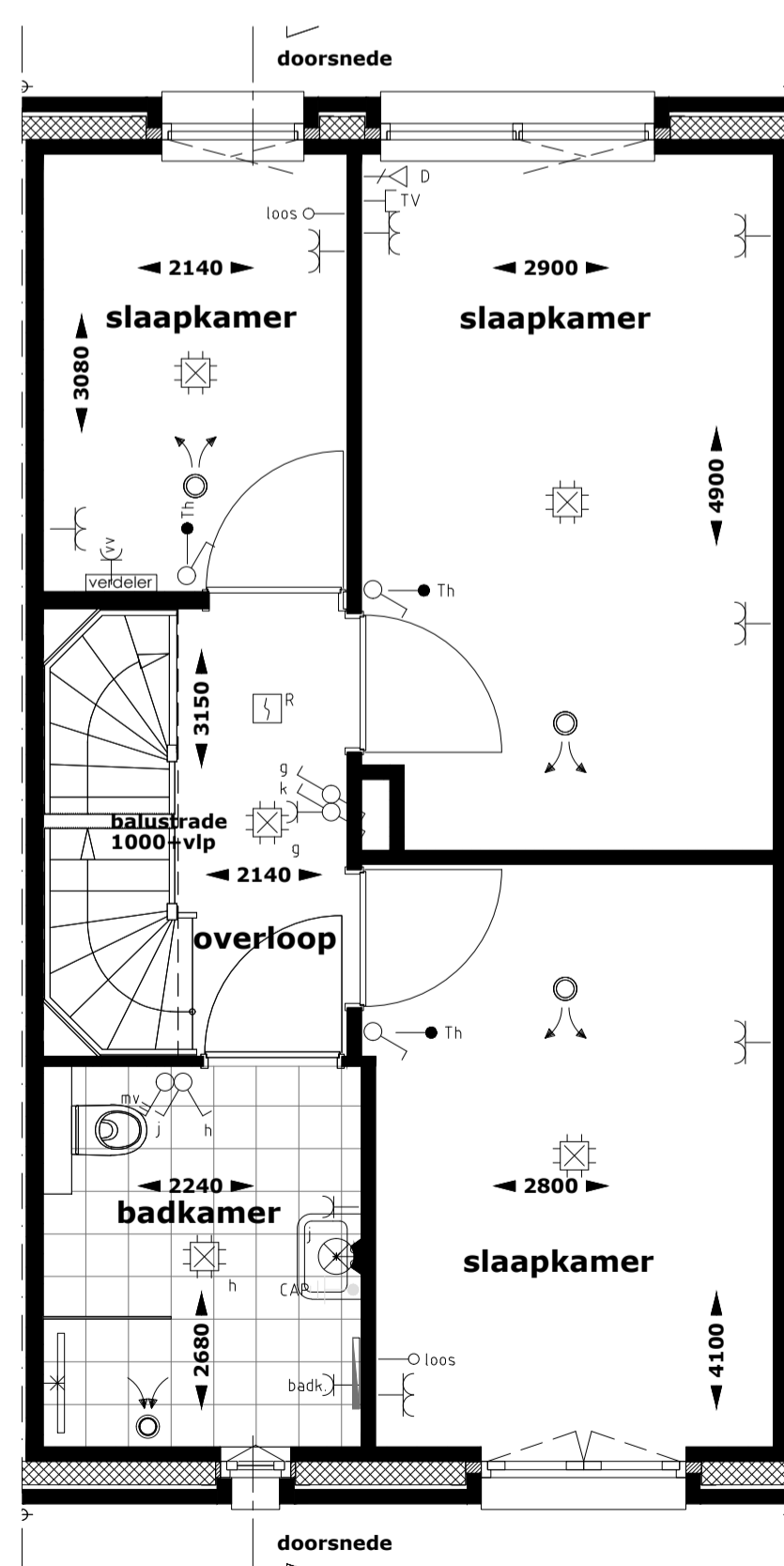

1e verdieping

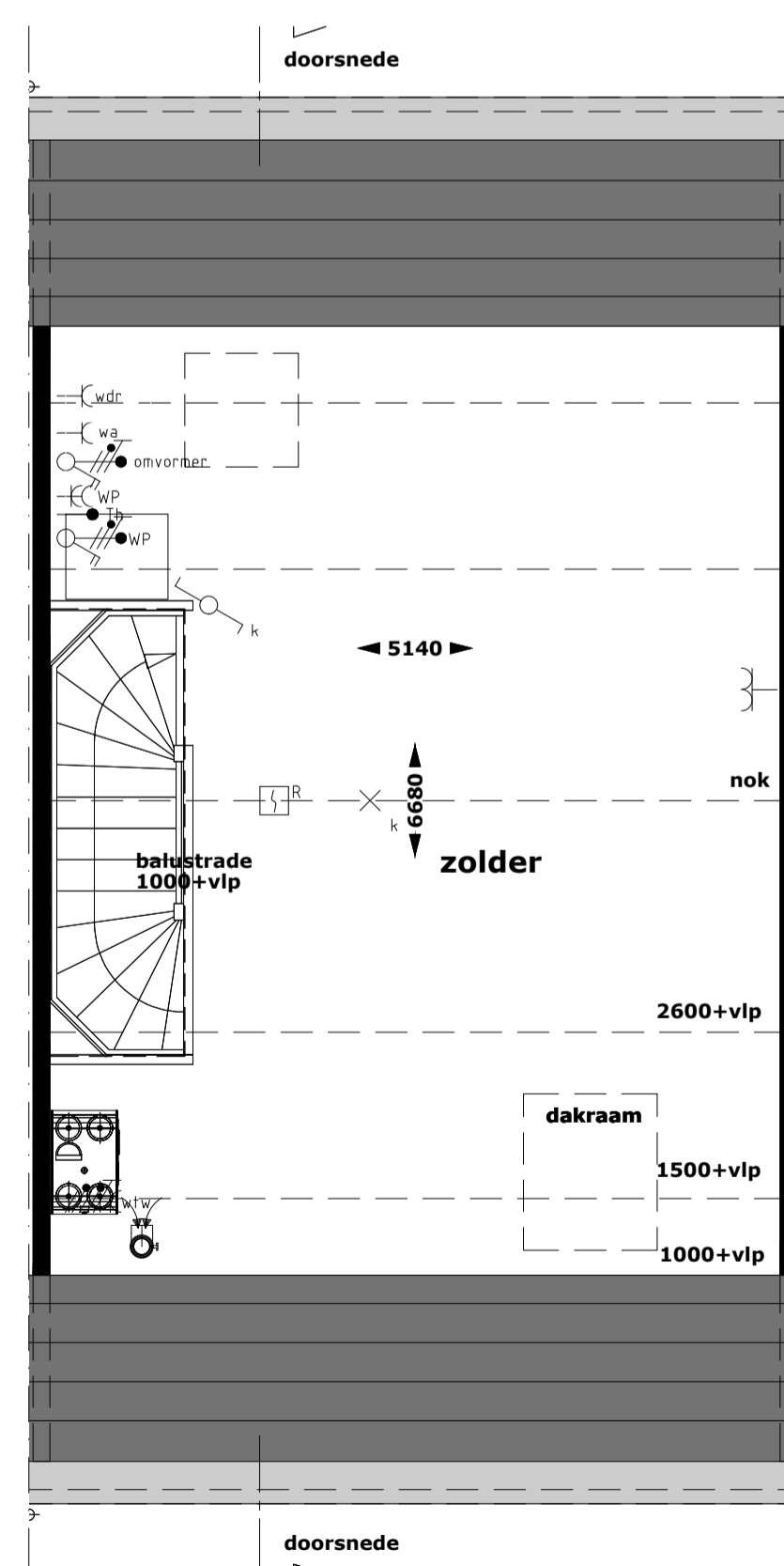

2e verdieping

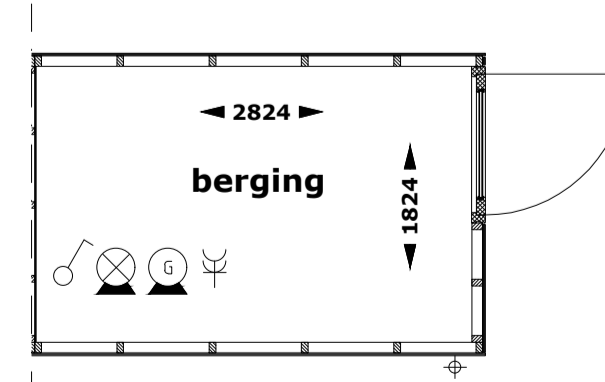

berging

RENVOOI INSTALLATIES

- Centraaldoos met lichtpunt
- Wandarmatuur
- Voorziening voor lichtpunt
- Armatuur berging, incl bewegingsmelder
- Wandlichtpunt
- Schakelaar, enkelpolig
- Schakelaar, serie-
- Schakelaar, wissel-
- Bewegingsmelder
- Verdelerschikking
- Wandontactdoos 1-voudig met randaarde
- Wandontactdoos 2-voudig met randaarde
- Wandontactdoos 1-voudig met randaarde t.b.v. koelkast
- Wandontactdoos 1-voudig met randaarde op aparte groep t.b.v. (combi)magnetron
- Wandontactdoos 1-voudig met randaarde t.b.v. atzuigkap
- Perilexaansluiting op aparte groep t.b.v. kookplaat
- Loze leiding t.b.v. boiler
- Wandontactdoos 1-voudig met randaarde op aparte groep t.b.v. vaatwasser
- Schakelaar warmtepomp (3-fase)
- Aansluitpunt elektrische radiator
- Aansluitpunt vloerverwarmingverdelers
- Aansluitpunt wasdroger
- Aansluitpunt wasmachine
- Aansluitpunt mechanische ventilatie
- Aansluitpunt omvormer
- Aansluitpunt warmtepomp
- Thermostaat
- Aansluitpunt t.b.v. UTP
- Aansluitpunt t.b.v. COAX
- Bediening mechanische ventilatie
- Loze leiding
- Radiator
- Aardmat
- Centraal aansluitpunt
- Rockmelder
- Elektrische radiator
- Afvoerventiel mechanische ventilatie (positie indicatie)
- Toevoerventiel mechanische ventilatie (positie indicatie)
- Afvoerventiel natuurlijke ventilatie (positie indicatie)
- CV-verdelers



HEERHOEVE
Heerlijk toen in centrum Gilze

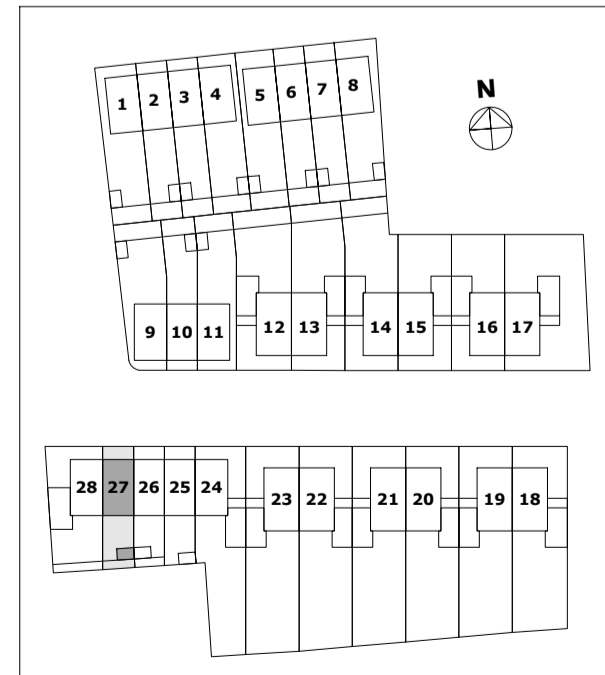



voorgevel woning 28

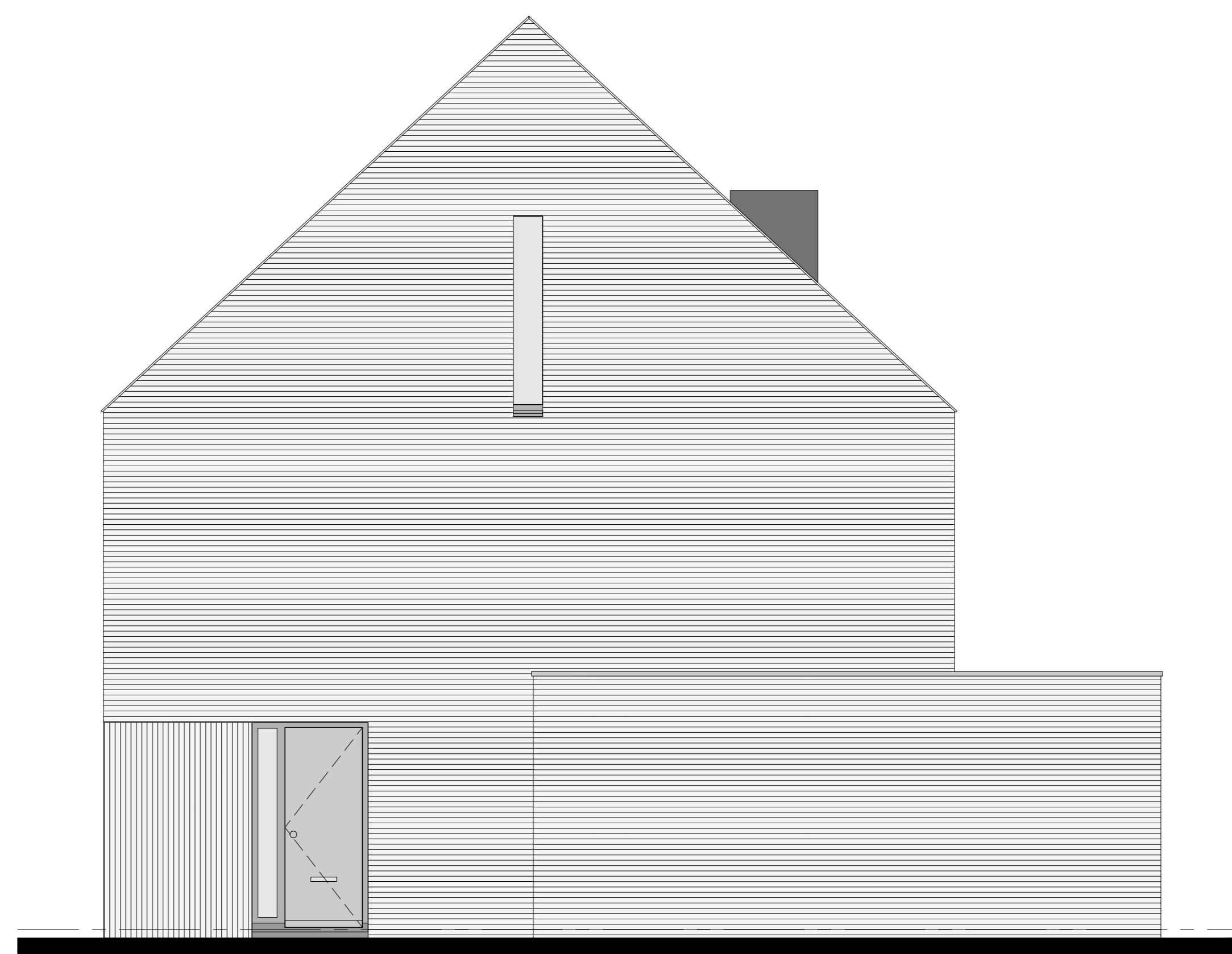

rechterzijgevel woning 28



achtergevel woning 28

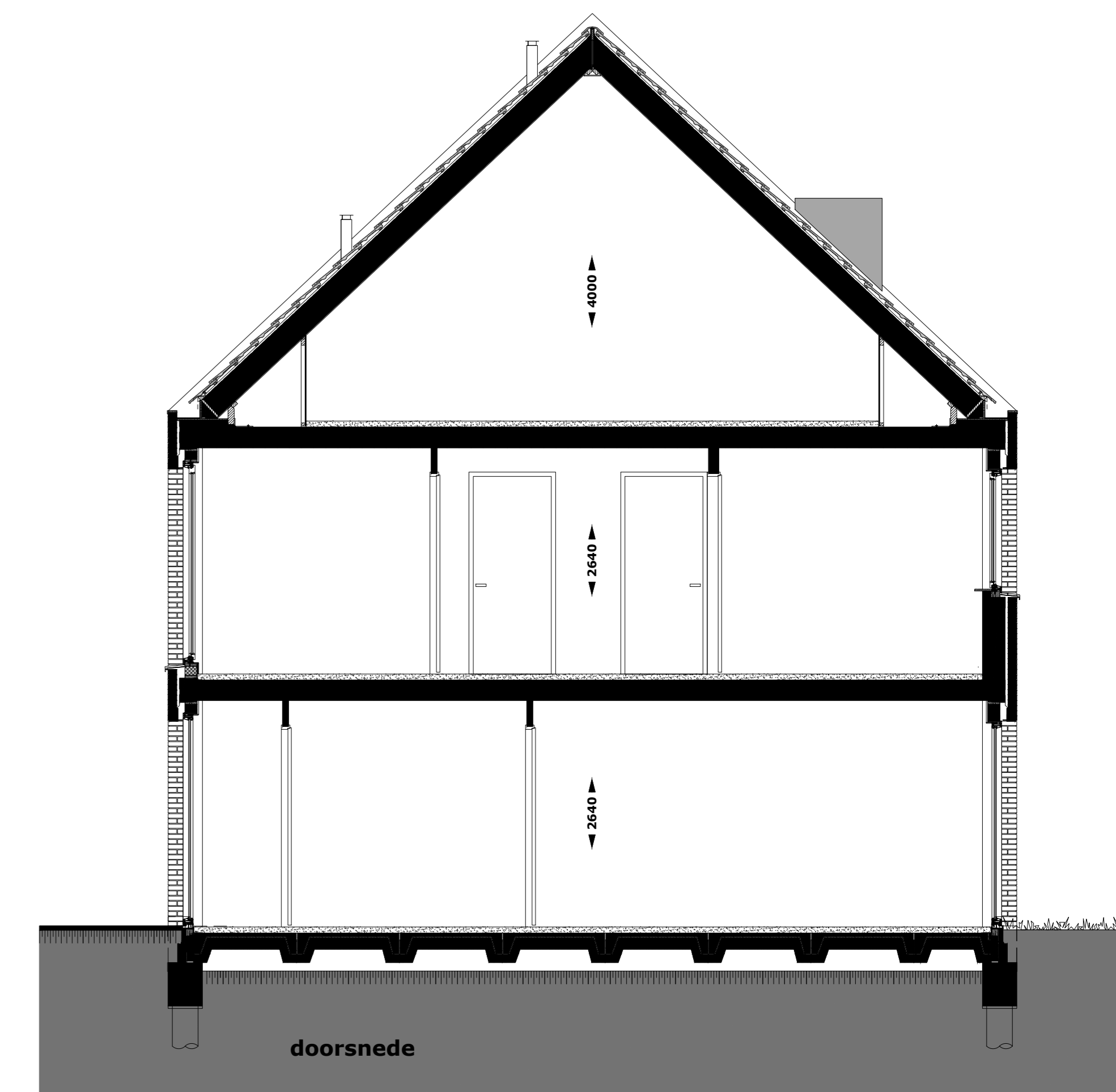

doorsnede

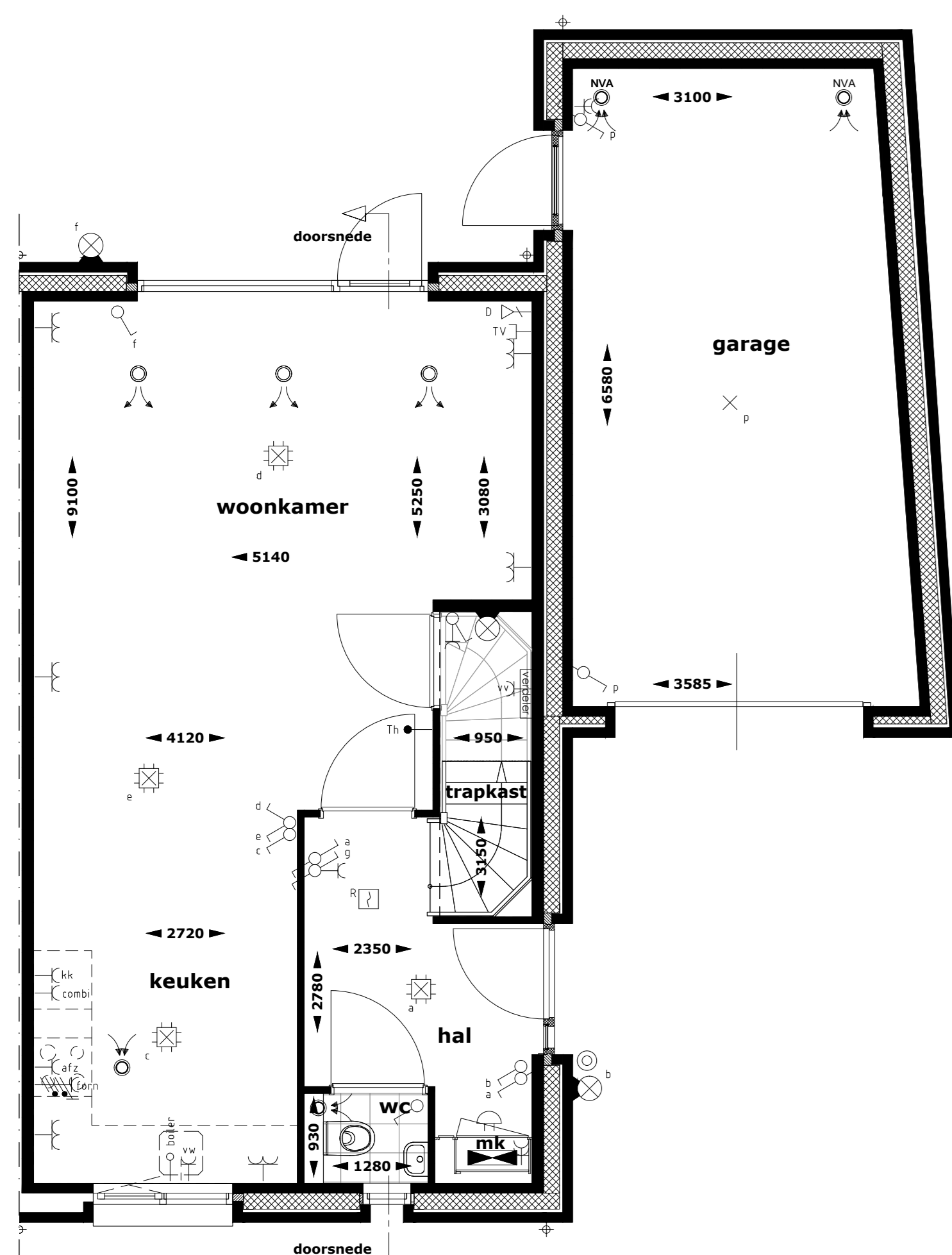

begane grond

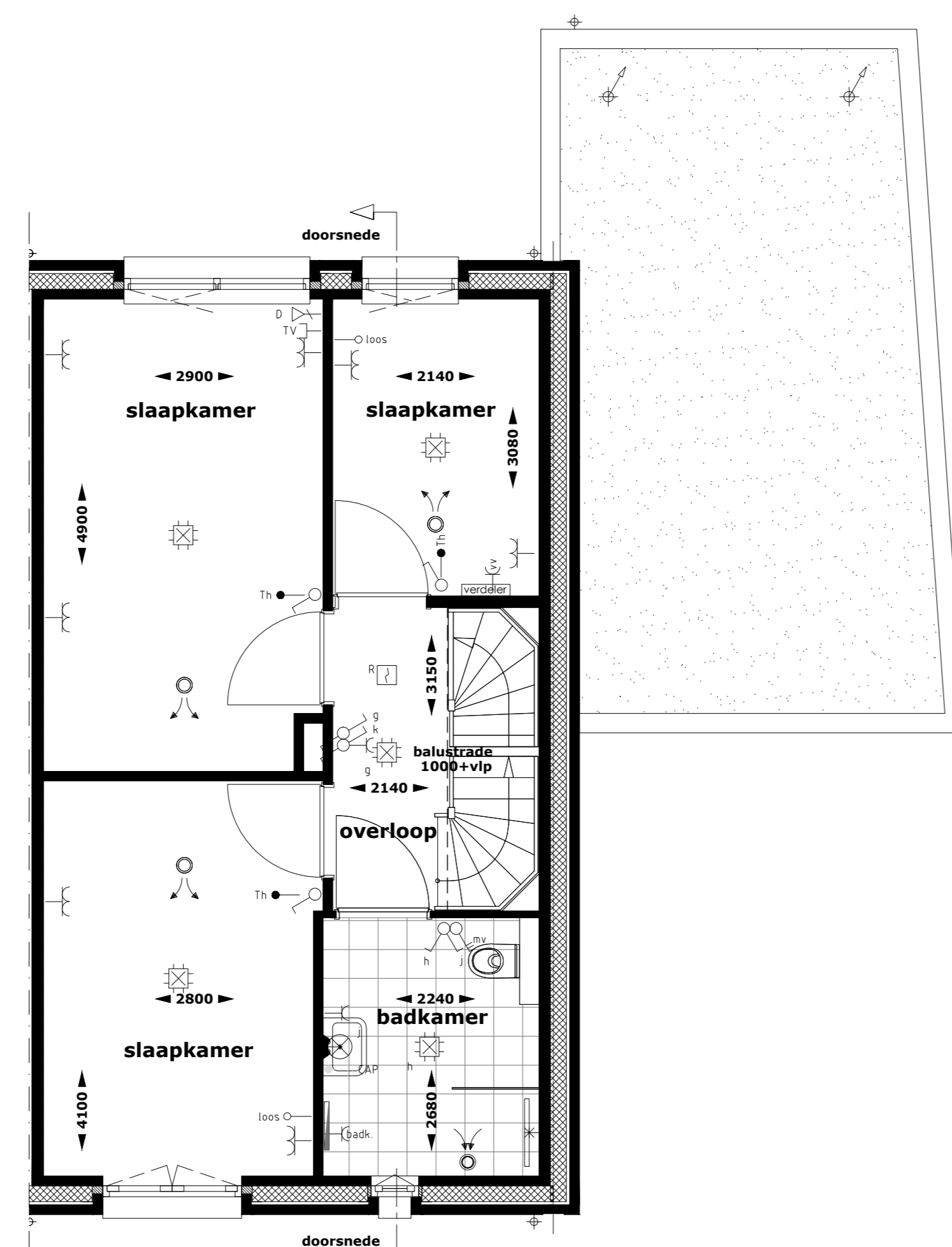

1e verdieping

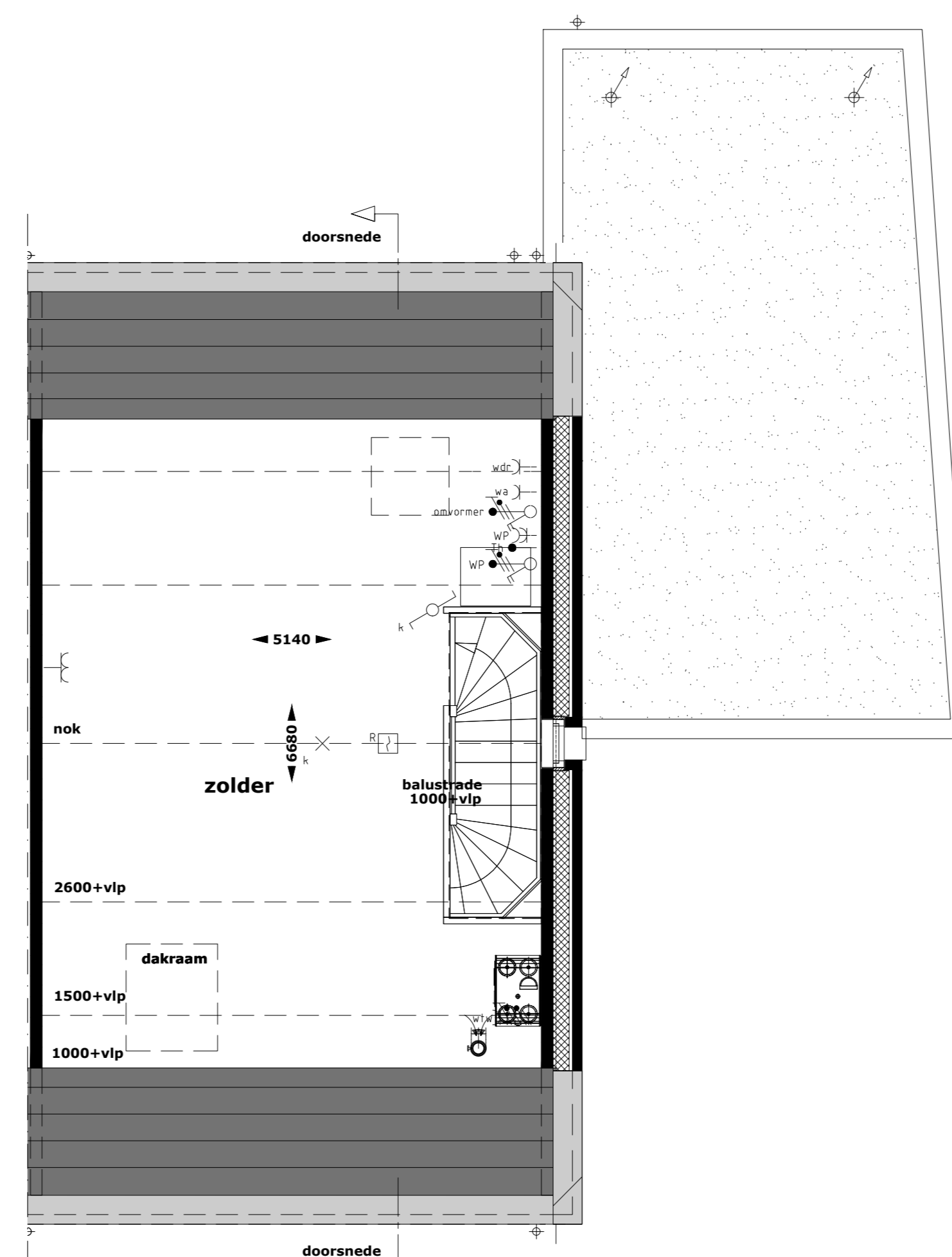

2e verdieping

RENVOOI INSTALLATIES

- ⊗ Centraalkook met frituspunt
- ⊗ Wasmachine
- ⊗ Ventilatie voor frituspunt
- ⊗ Afvalvat berging, incl. loevinggenietder
- ⊗ Wastafelpunt
- ⊗ Schuifkast, afvalberging
- ⊗ Schuifkast, serie
- ⊗ Schuifkast, serie
- ⊗ Schuifkast, serie
- ⊗ Bewegingsmeter
- ⊗ Verdelingsleiding
- ⊗ Wandcontactdoos 1-oudfly met randleer
- ⊗ Wandcontactdoos 2-oudfly met randleer
- ⊗ Wandcontactdoos 1-oudfly met randleer 13 x 16cm
- ⊗ Wandcontactdoos 1-oudfly met randleer op aparte groep t.b.v. (over)stroombeveiliging
- ⊗ Wandcontactdoos 1-oudfly met randleer t.b.v. afsluipkap
- ⊗ Perforatieopening op aparte groep t.b.v. aansluitpunt
- ⊗ Lucht ledig t.b.v. vloer
- ⊗ Wandcontactdoos 1-oudfly met randleer op aparte groep t.b.v. vastzetten
- ⊗ Schuifkast warmtepomp (3-fase)
- ⊗ Aansluitpunt elektrische meter
- ⊗ Aansluitpunt overstromingsmelder
- ⊗ Aansluitpunt wasdroger
- ⊗ Aansluitpunt wasmachine
- ⊗ Aansluitpunt mechanische ventilatie
- ⊗ Aansluitpunt omrooster
- ⊗ Aansluitpunt warmtepomp
- ⊗ Thermoskaaf
- ⊗ Aansluitpunt t.b.v. UTP
- ⊗ Aansluitpunt t.b.v. GSM
- ⊗ Bediening mechanische ventilatie
- ⊗ Lucht ledig
- ⊗ Bekleedde
- ⊗ Aansluit
- ⊗ Centraal aansluitpunt
- ⊗ Buisventilator
- ⊗ Elektrische radiator
- ⊗ Afvoersluis mechanische ventilatie (poude indicatie)
- ⊗ Toesluitmechanische ventilatie (poude indicatie)
- ⊗ Afvoersluis mechanische ventilatie (poude indicatie)
- ⊗ CV-ventilator

