

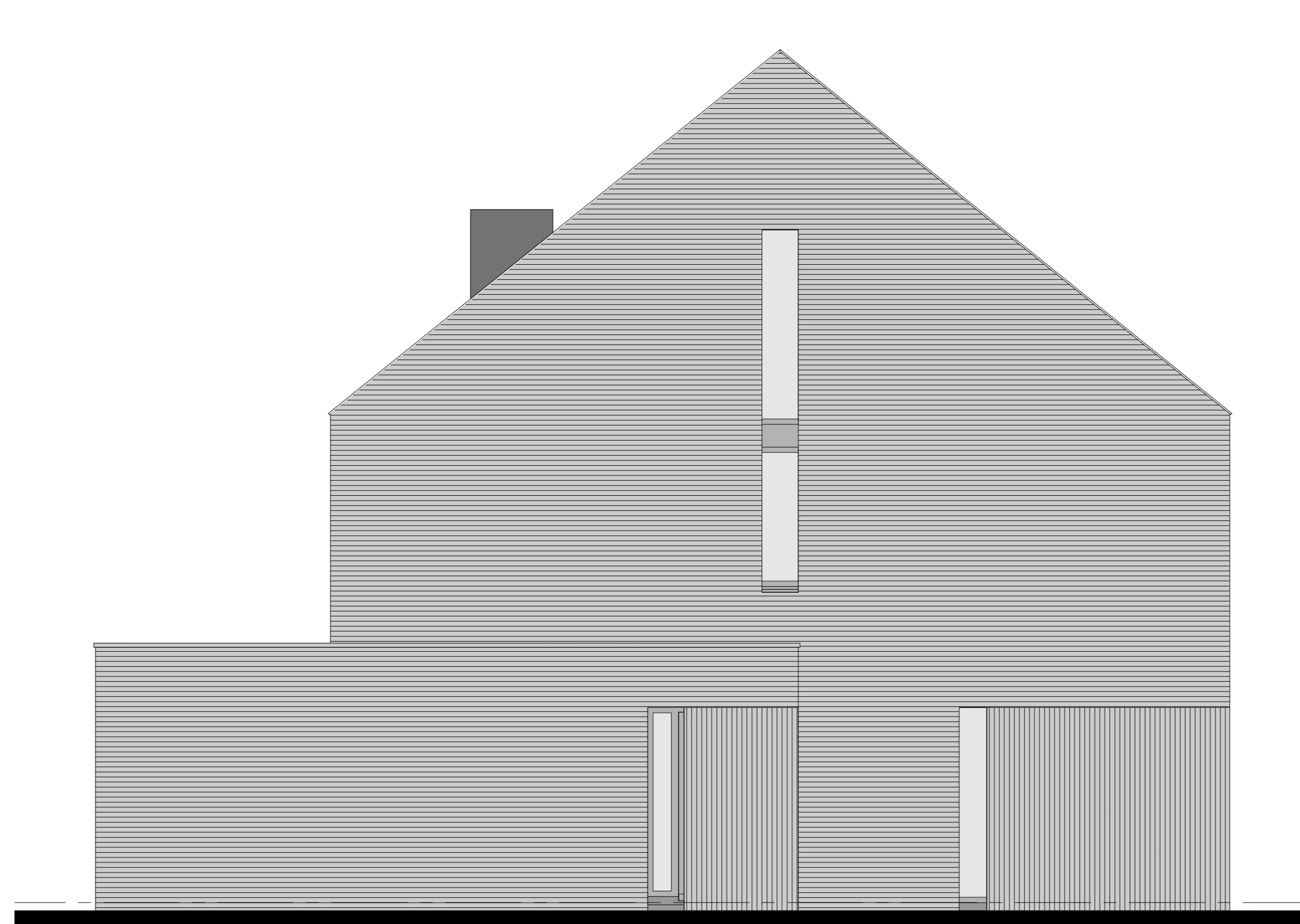

voorgevel woning 12



linkerzijgevel woning 12



achtergevel woning 12

RENVOOI INSTALLATIES

- Centraaldoos met lichtpunt
- Wandarmatuur
- Voorziening voor lichtpunt
- Armatuur berging, incl bewegingsmelder
- Wandlichtpunt
- Schakelaar, enkelpolig
- Schakelaar, serie-
- Schakelaar, knuis-  
Bewegingsmelder
- Verdelinrichting
- Wandcontactdoos 1-voudig met randaarde
- Wandcontactdoos 2-voudig met randaarde
- Wandcontactdoos 1-voudig met randaarde t.b.v. koelkast
- Wandcontactdoos 1-voudig met randaarde op aparte groep t.b.v. (combimagnetron
- Wandcontactdoos 1-voudig met randaarde t.b.v. afzuigkap
- Perlexaanluiting op aparte groep t.b.v. kookplaat
- Loze leiding t.b.v. boiler
- Wandcontactdoos 1-voudig met randaarde op aparte groep t.b.v. vaatwasser
- Schakelaar warmtepomp (3-fase)
- Aansluitpunt elektrische radiator
- Aansluitpunt vloerverwarmingverdelter
- Aansluitpunt wasdroger
- Aansluitpunt wasmachine
- Aansluitpunt mechanische ventilatie
- Aansluitpunt omvormer
- Aansluitpunt warmtepomp
- Thermostaat
- Aansluitpunt t.b.v. UTP
- Aansluitpunt t.b.v. COAX
- Bediening mechanische ventilatie
- Loze leiding
- Beldrukker
- Aardmat
- Centraal aardpunt
- Roommelder
- Elektrische radiator
- Afvoerventiel mechanische ventilatie (positie indicatief)
- Toevoerventiel mechanische ventilatie (positie indicatief)
- Afvoerventiel natuurlijke ventilatie (positie indicatief)
- CV-verdelter

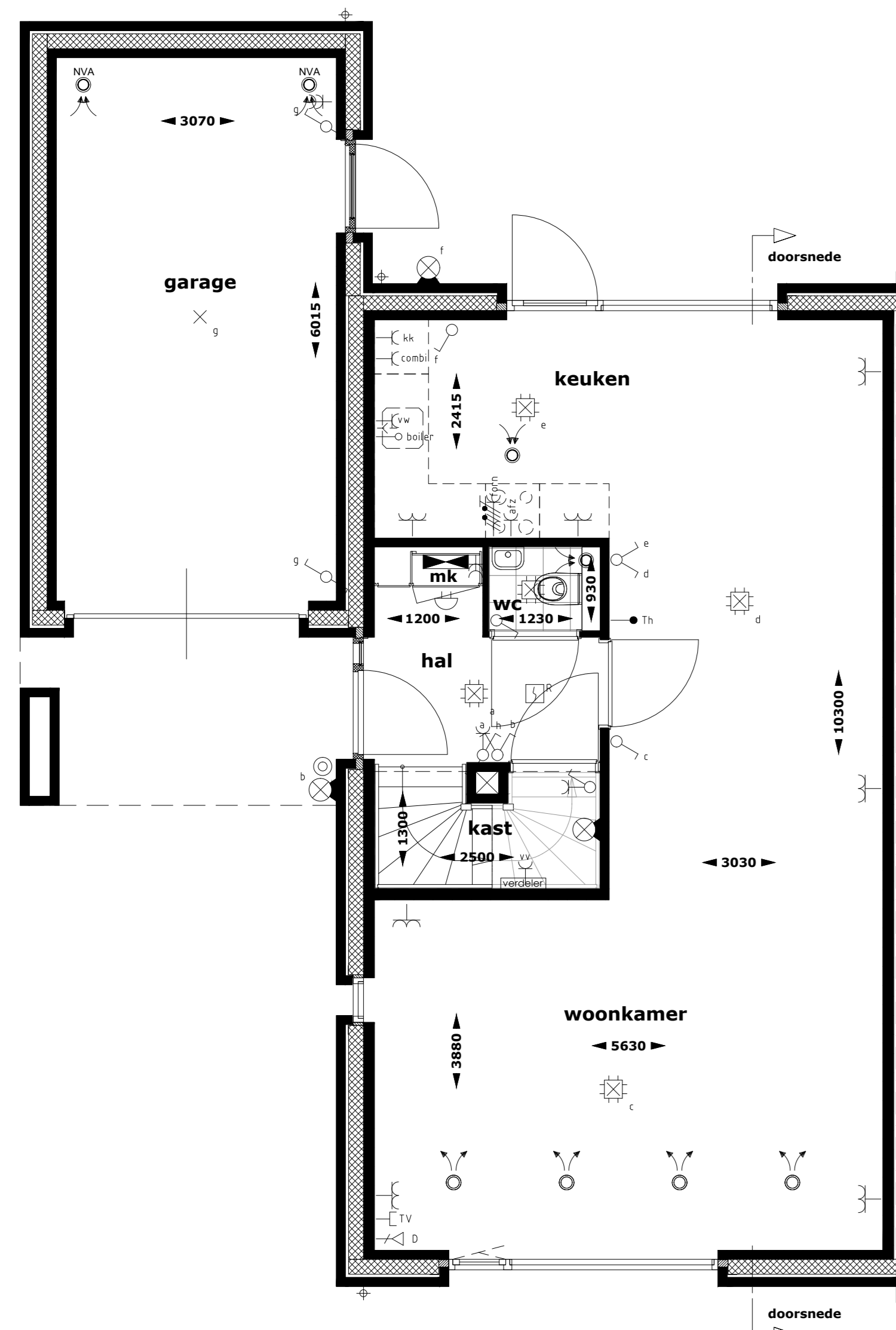

begane grond



1e verdieping

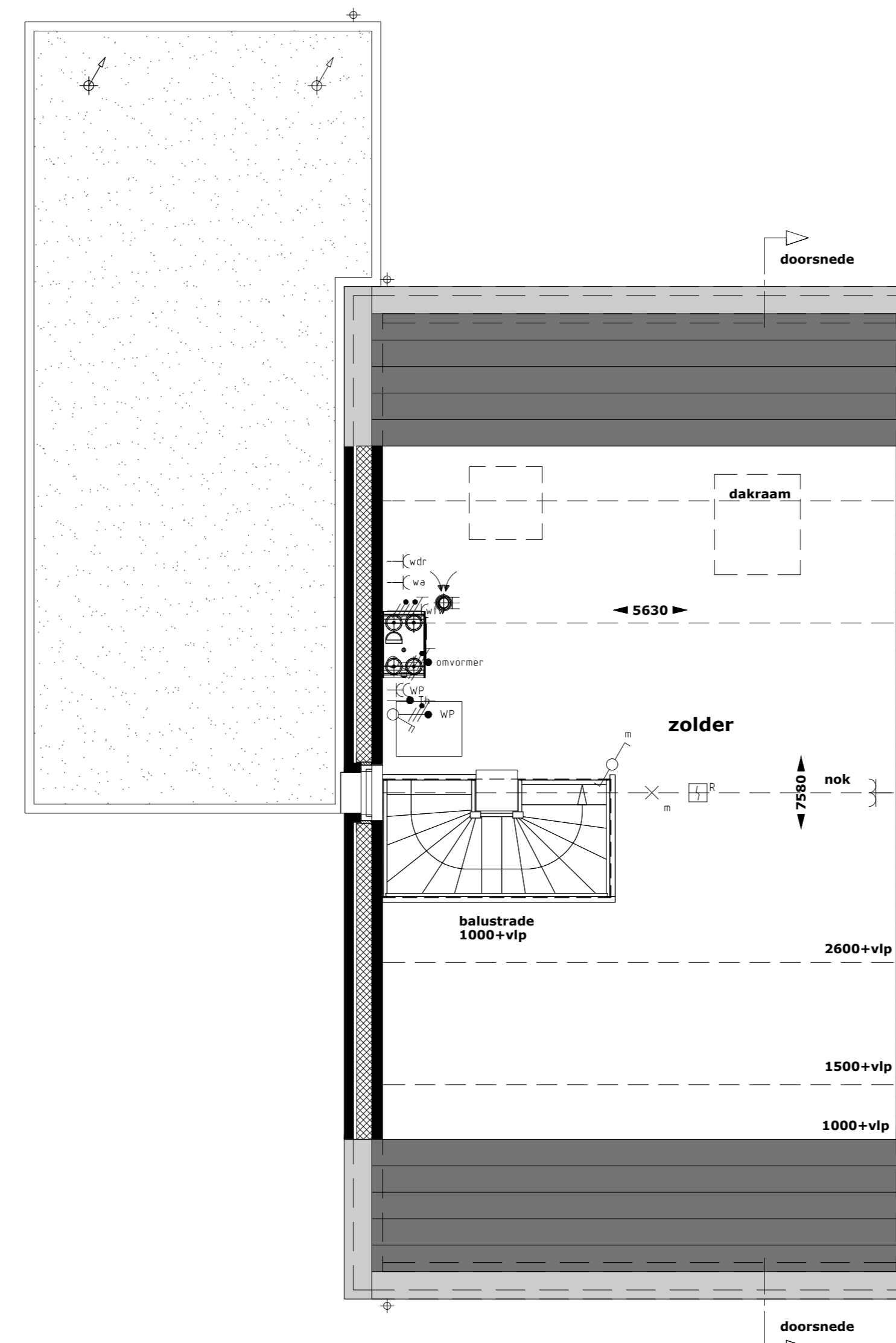

2e verdieping

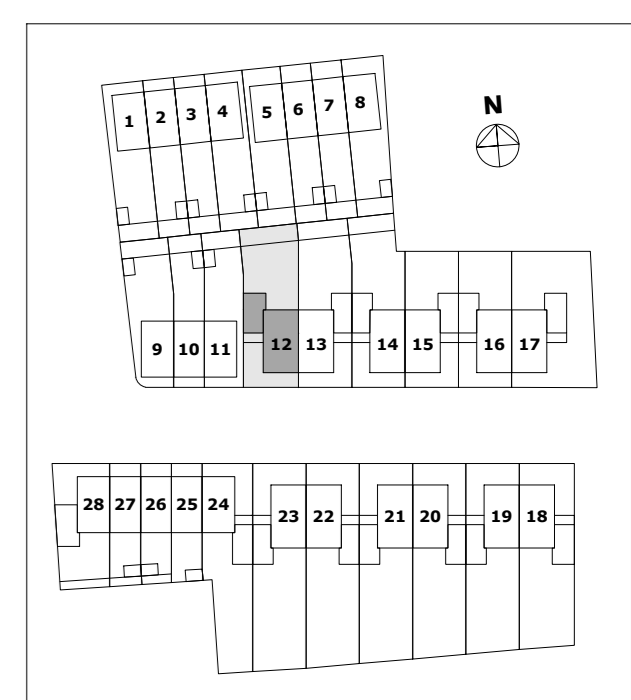
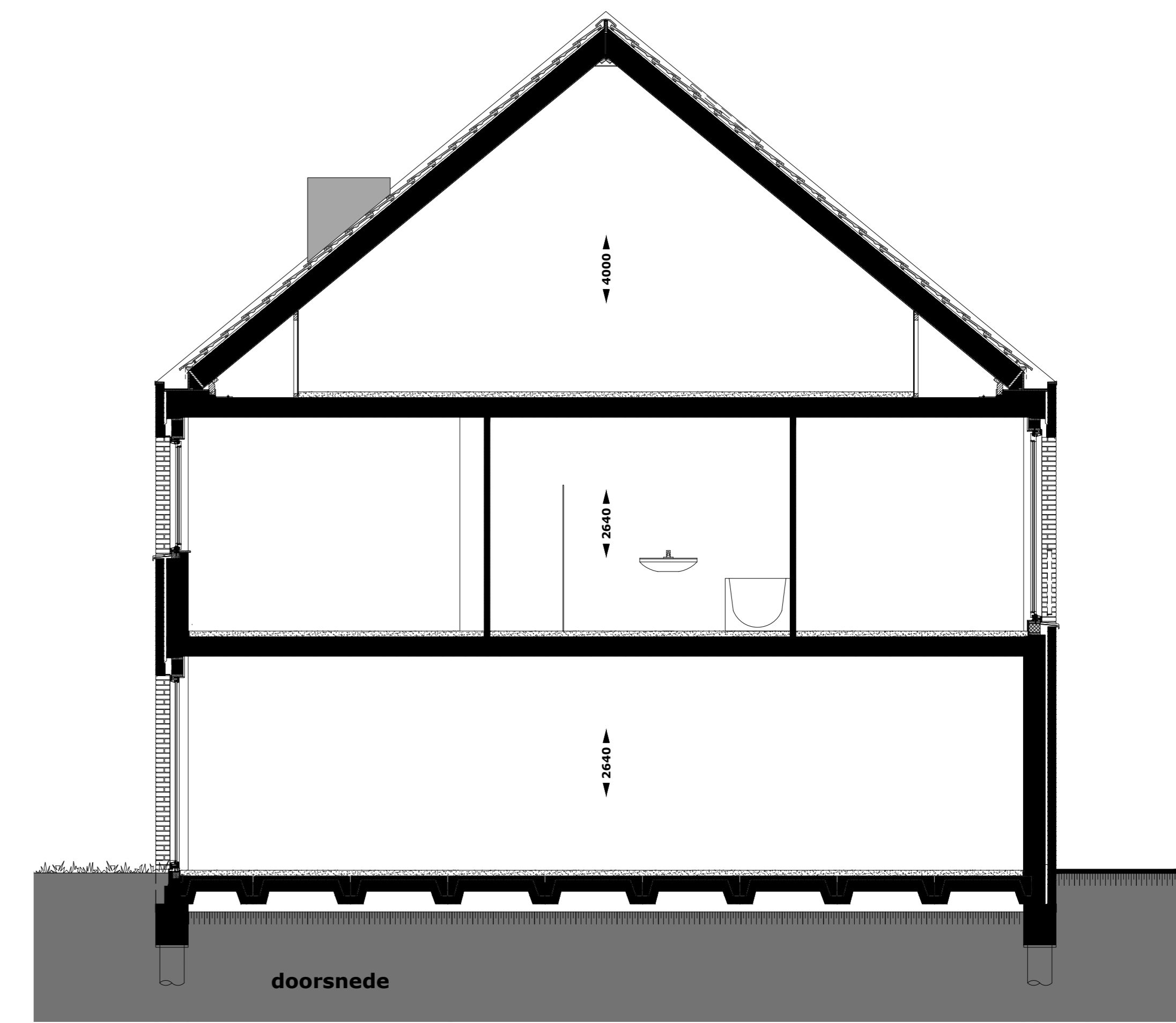

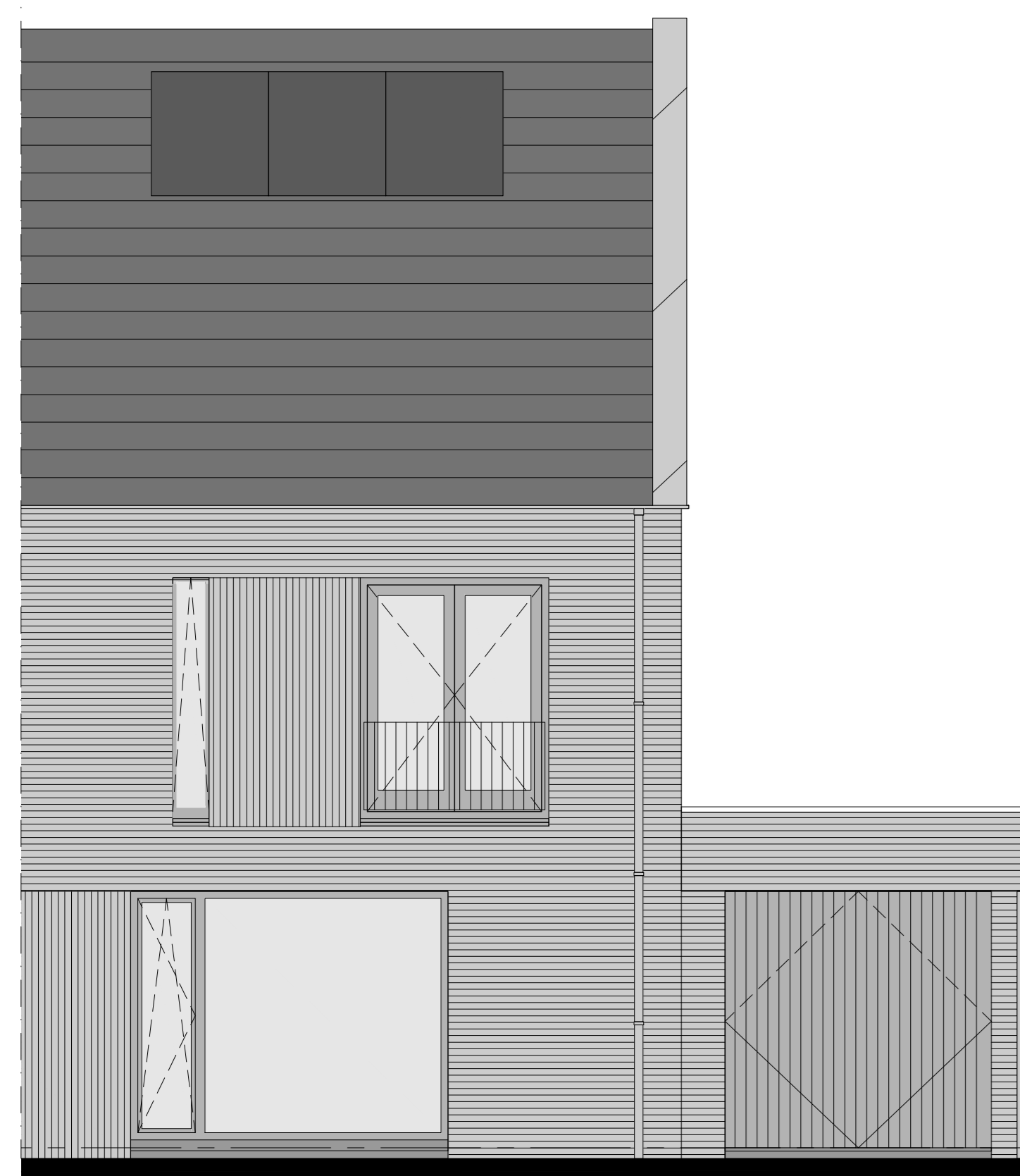

voorgevel woning 13

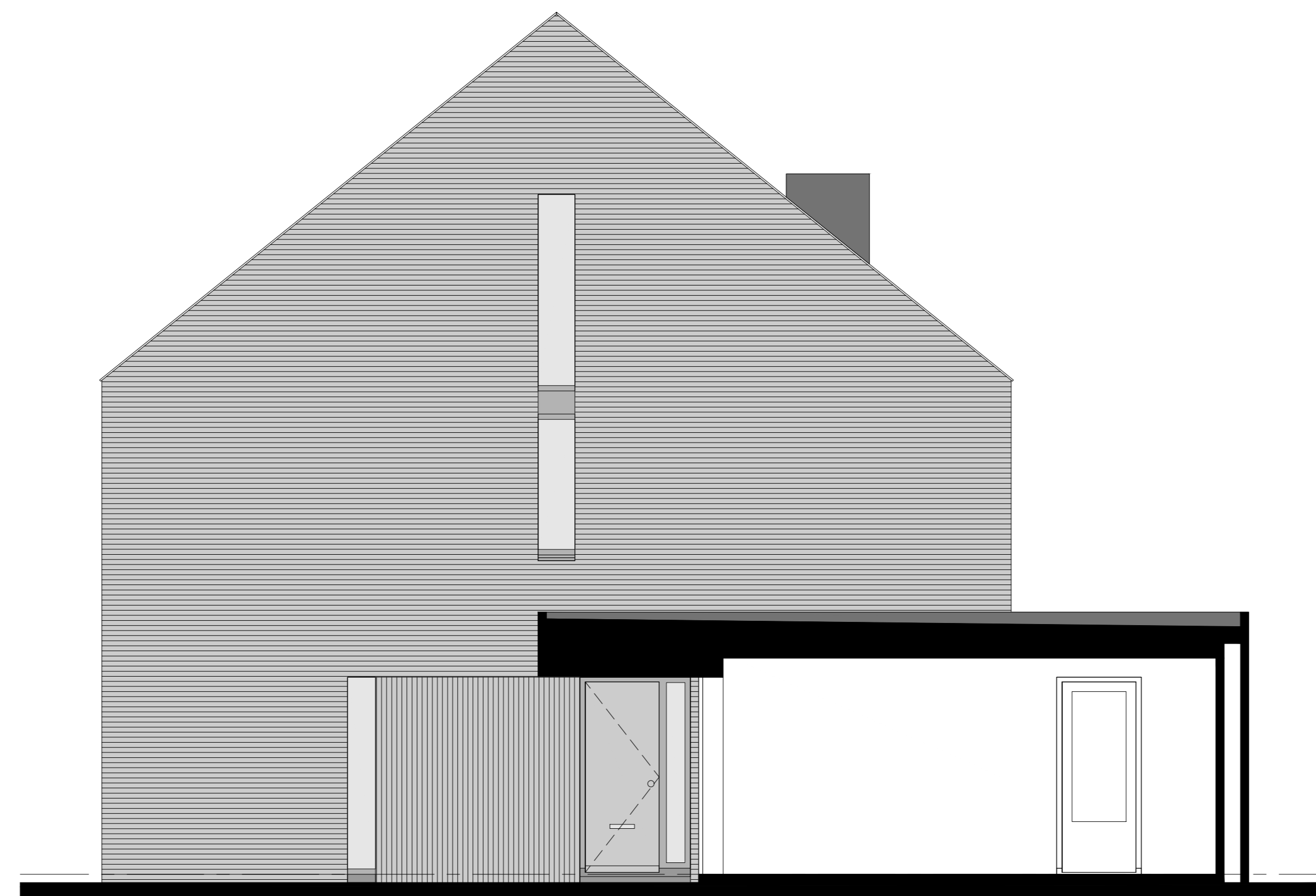

rechterzijgevel woning 13



achtergevel woning 13

RENVOOI INSTALLATIES

- Centraalkaas met lichtpunt
- Wandarmatuur
- Voorziening voor lichtpunt
- Armatuur berging, incl bewegingsmelder
- Wandlichtpunt
- Schakelaar, enkelpolig
- Schakelaar, serie-
- Schakelaar, kruis-
- Bewegingsmelder
- Verdeelrincing
- Wandcontactdoos 1-voudig met randaarde
- Wandcontactdoos 2-voudig met randaarde
- Wandcontactdoos 1-voudig met randaarde t.b.v. koelkast
- Wandcontactdoos 1-voudig met randaarde op aparte groep t.b.v. (combi)magnetron
- Wandcontactdoos 1-voudig met randaarde t.b.v. afzuigkap
- Perflexaansluiting op aparte groep t.b.v. kookplaat
- Loze leiding t.b.v. boiler
- Wandcontactdoos 1-voudig met randaarde op aparte groep t.b.v. vaatwasser
- Schakelaar warmtepomp (3-fase)
- Aansluitpunt elektrische radiator
- Aansluitpunt vloerverwarmingverdelers
- Aansluitpunt wasdroger
- Aansluitpunt wasmachine
- Aansluitpunt mechanische ventilatie
- Aansluitpunt omvormer
- Aansluitpunt warmtepomp
- Thermostaat
- Aansluitpunt t.b.v. UTP
- Aansluitpunt t.b.v. COAX
- Bediening mechanische ventilatie
- Loze leiding
- Beldrukker
- Aardmat
- Centraal aardpunt
- Rookmelder
- Elektrische radiator
- Afvoerventil mechanische ventilatie (positie indicatief)
- Toevoerventil mechanische ventilatie (positie indicatief)
- Afvoerventil natuurlijke ventilatie (positie indicatief)
- CV-verdeler

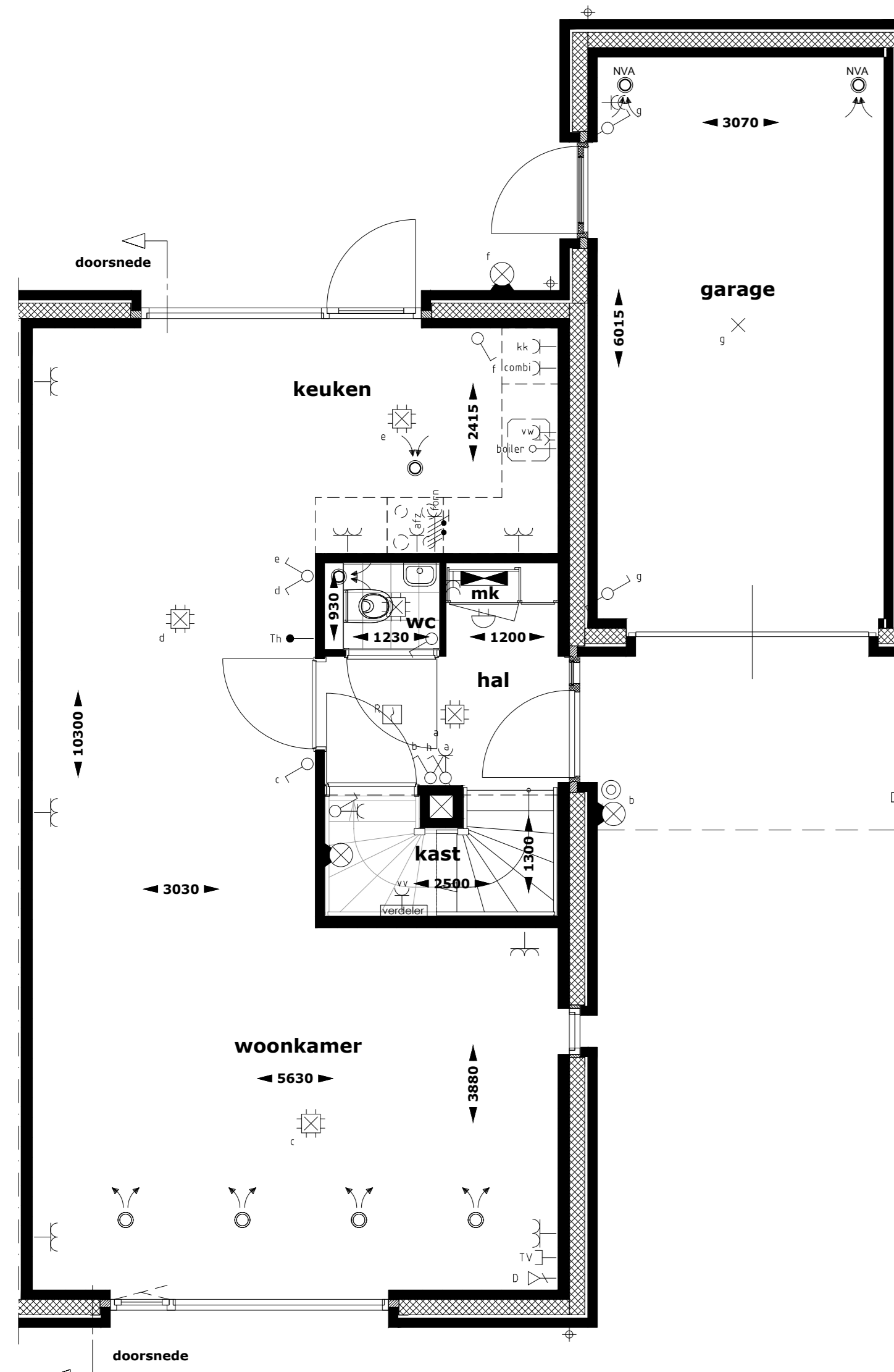

begane grond

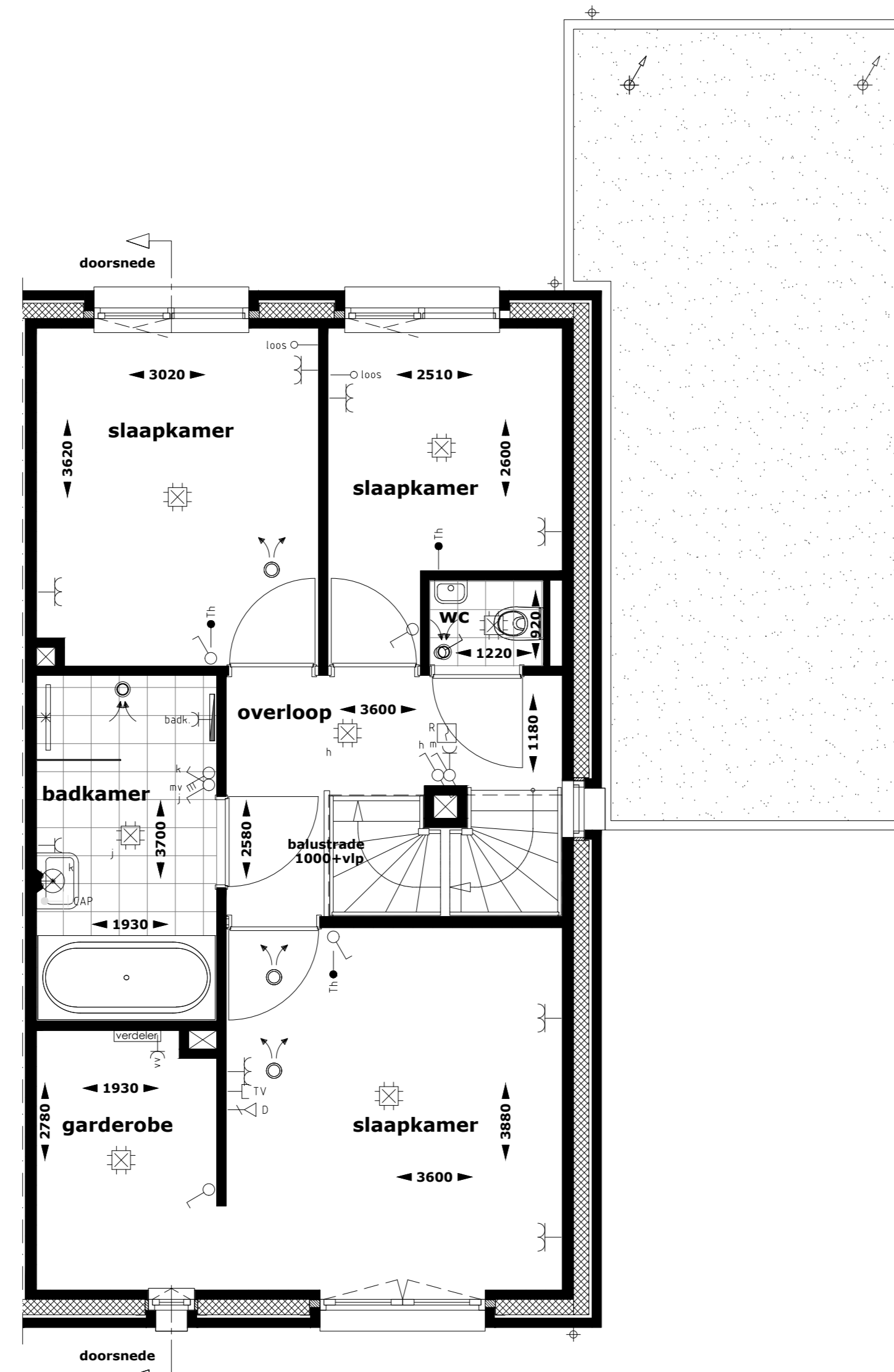

1e verdieping

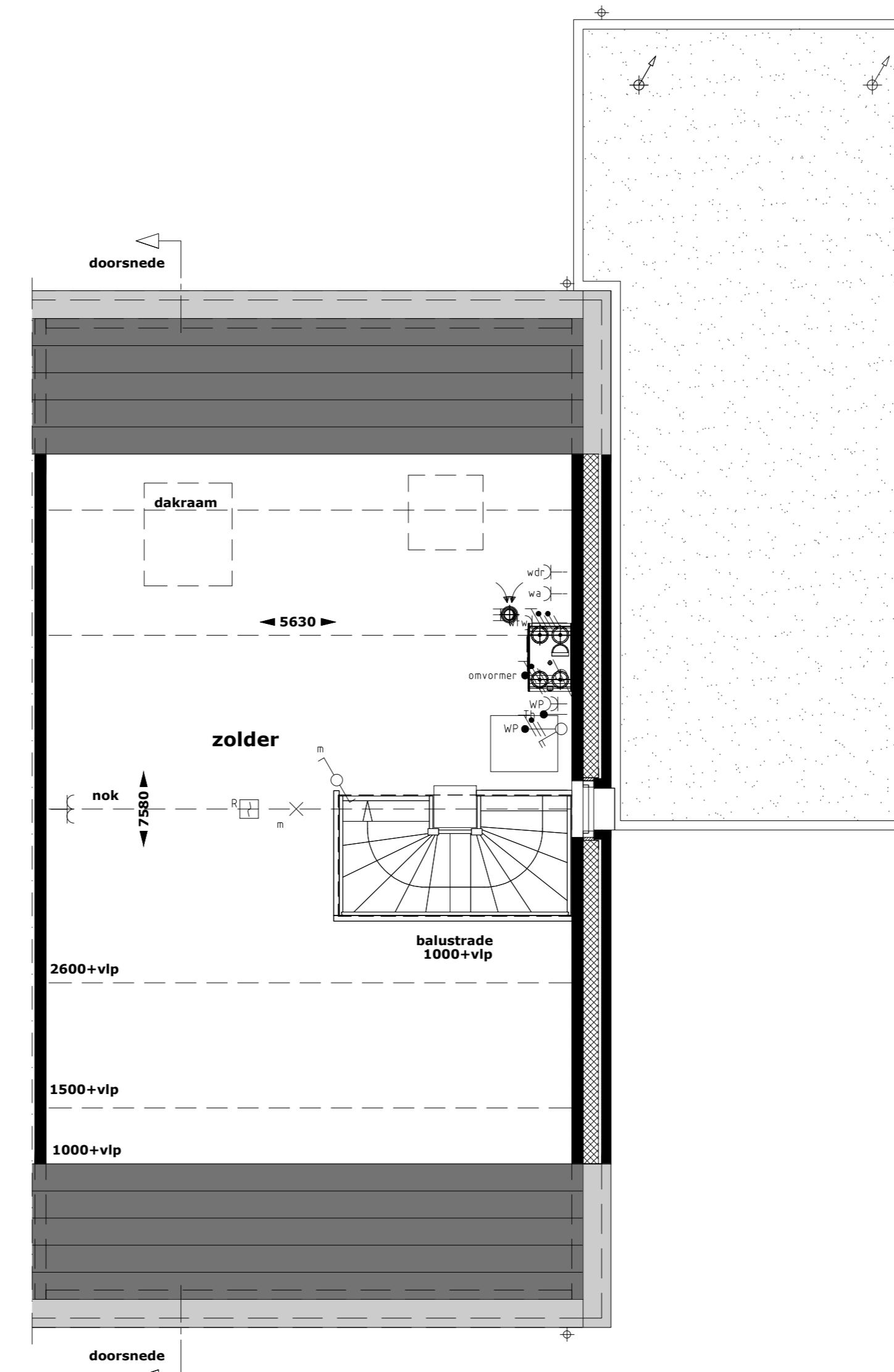

2e verdieping

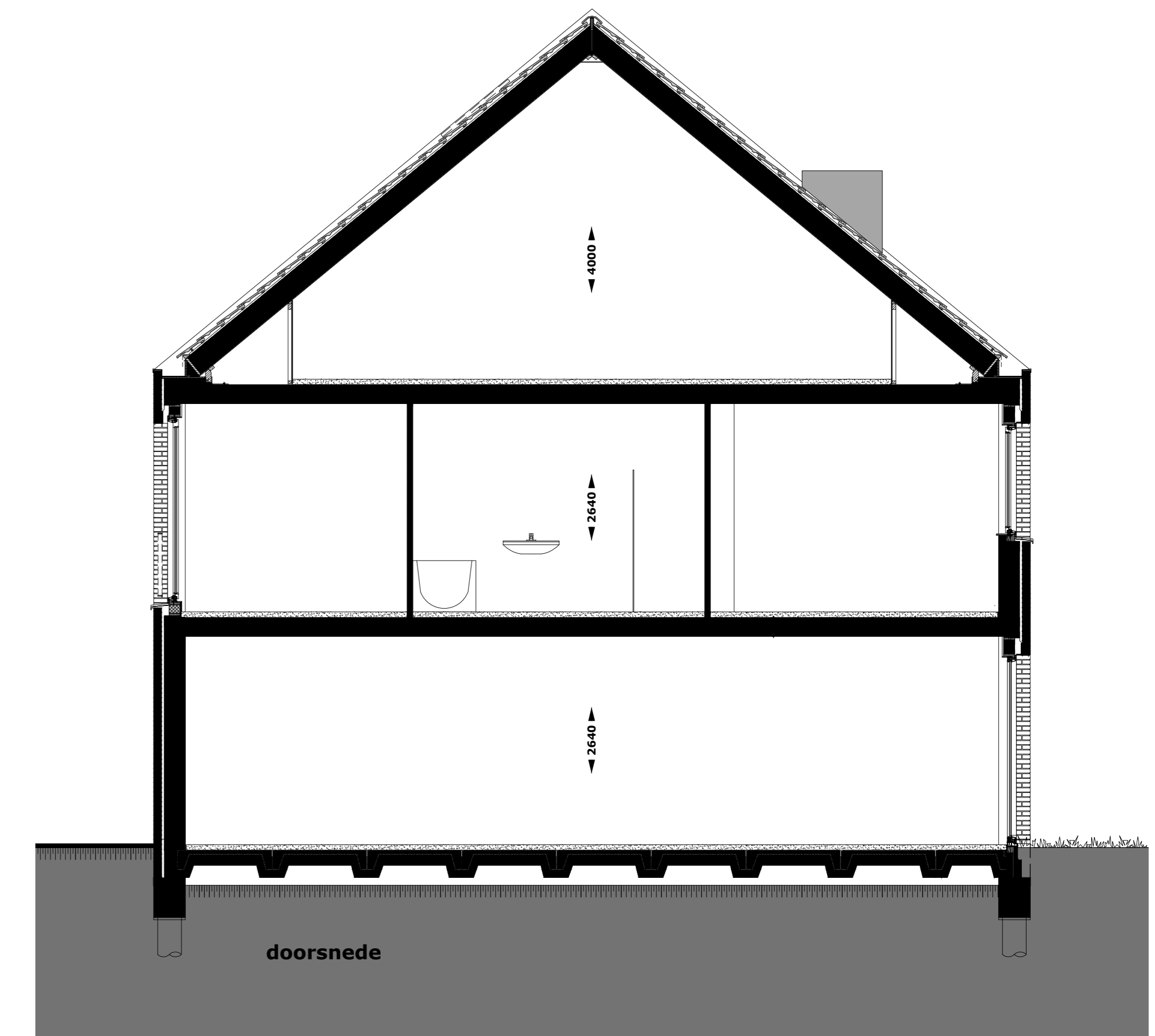

HEEREHOEVE  
Heerlijk toeven in centrum Gilze

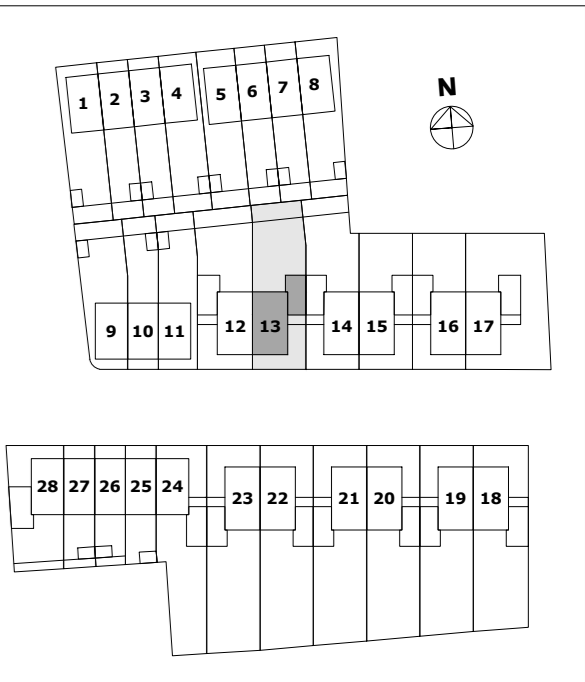

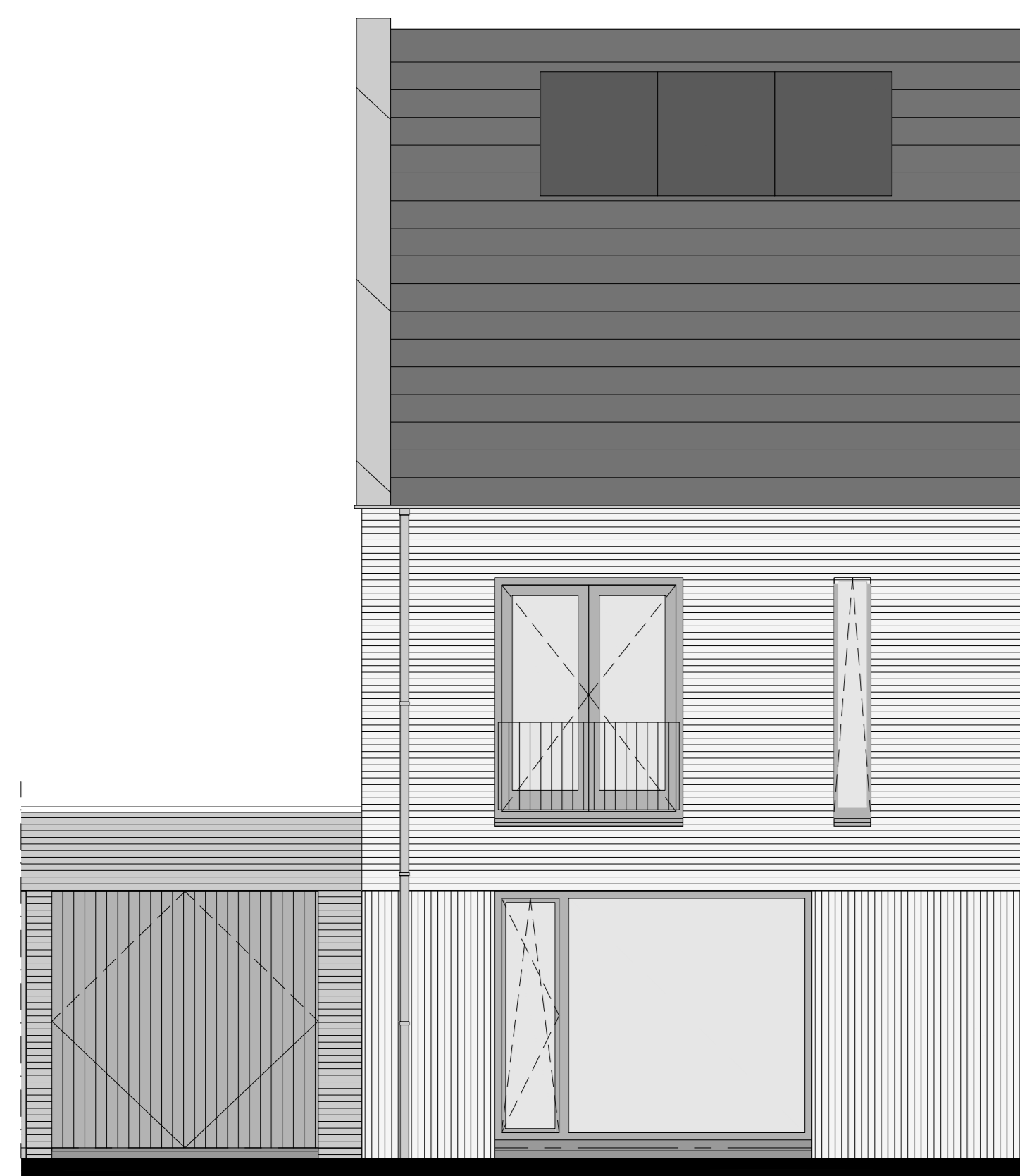

voorgevel woning 14



linkerzijgevel woning 14



achtergevel woning 14

RENVOOI INSTALLATIES

- Centraaldoos met lichtpunt
- Wandarmatuur
- Voorziening voor lichtpunt
- Wandlichtpunt
- Armatuur berging, ind. bewegingsmelder
- Schakelaar, enkelpolig
- Schakelaar, serie-
- Schakelaar, kruis-
- Bewegingsmelder
- Verdeelrichting
- Wandcontactdoos 1-voudig met randaarde
- Wandcontactdoos 2-voudig met randaarde
- Wandcontactdoos 1-voudig met randaarde t.b.v. koelkast
- Wandcontactdoos 1-voudig met randaarde op aparte groep t.b.v. (combi)magnetron
- Wandcontactdoos 1-voudig met randaarde t.b.v. afzuigkap
- Loze leiding t.b.v. boiler
- Wandcontactdoos 1-voudig met randaarde op aparte groep t.b.v. vaatwasser
- Schakelaar warmtepomp (3-fase)
- Aansluitpunt elektrische radiator
- Aansluitpunt vloerverwarmingverdelers
- Aansluitpunt wasdroger
- Aansluitpunt wasmachine
- Aansluitpunt mechanische ventilatie
- Aansluitpunt omvormer
- Aansluitpunt warmtepomp
- Thermostaat
- Aansluitpunt t.b.v. UTP
- Aansluitpunt t.b.v. COAX
- Bediening mechanische ventilatie
- Loze leiding
- Bedrukker
- Aardmat
- Centraal aardpunt
- Rookmelder
- Elektrische radiator
- Afvoerventiel mechanische ventilatie (positie indicatief)
- Toevoerventiel mechanische ventilatie (positie indicatief)
- Afvoerventiel natuurlijke ventilatie (positie indicatief)
- CV-verdelers

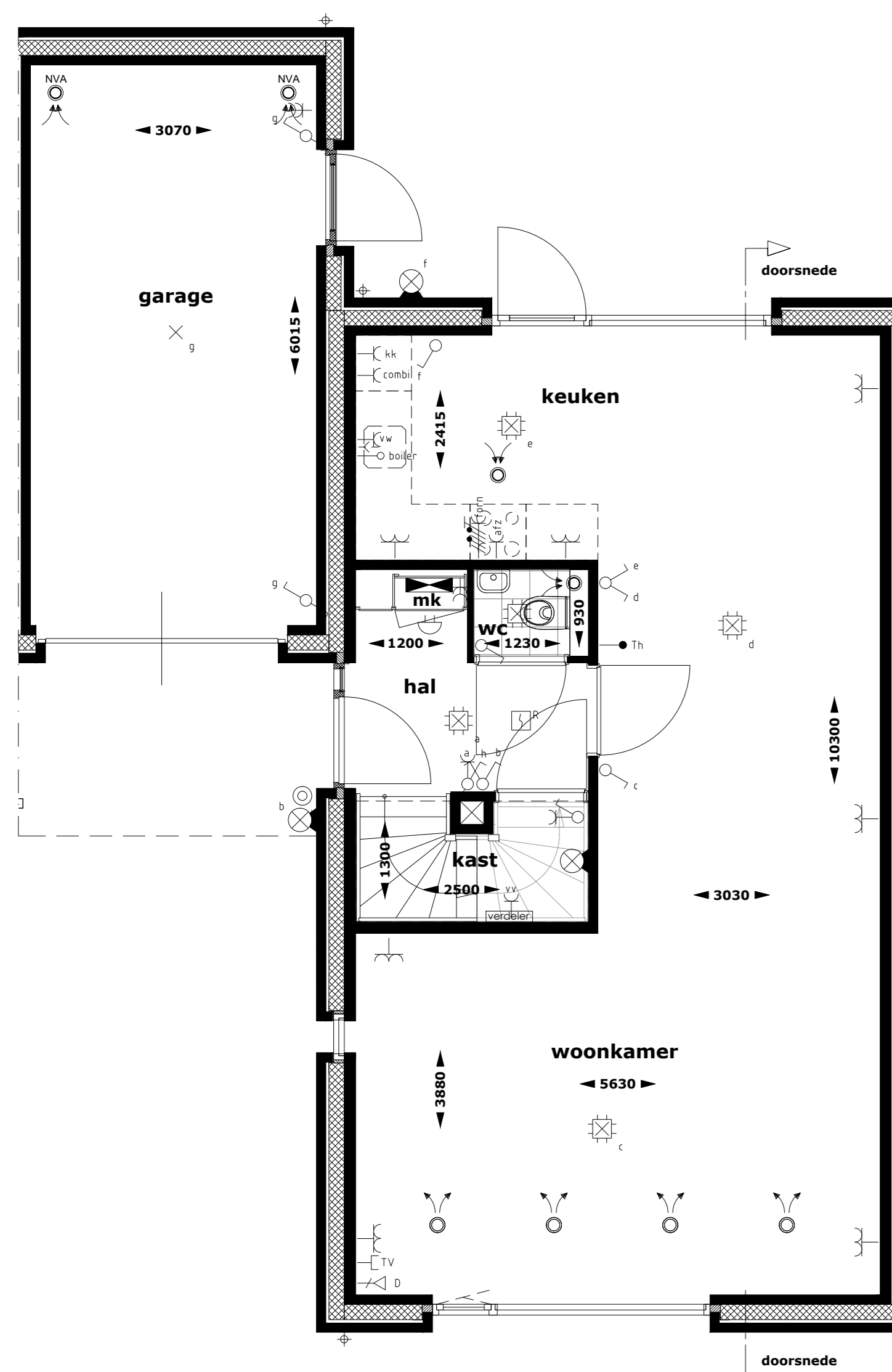

begane grond

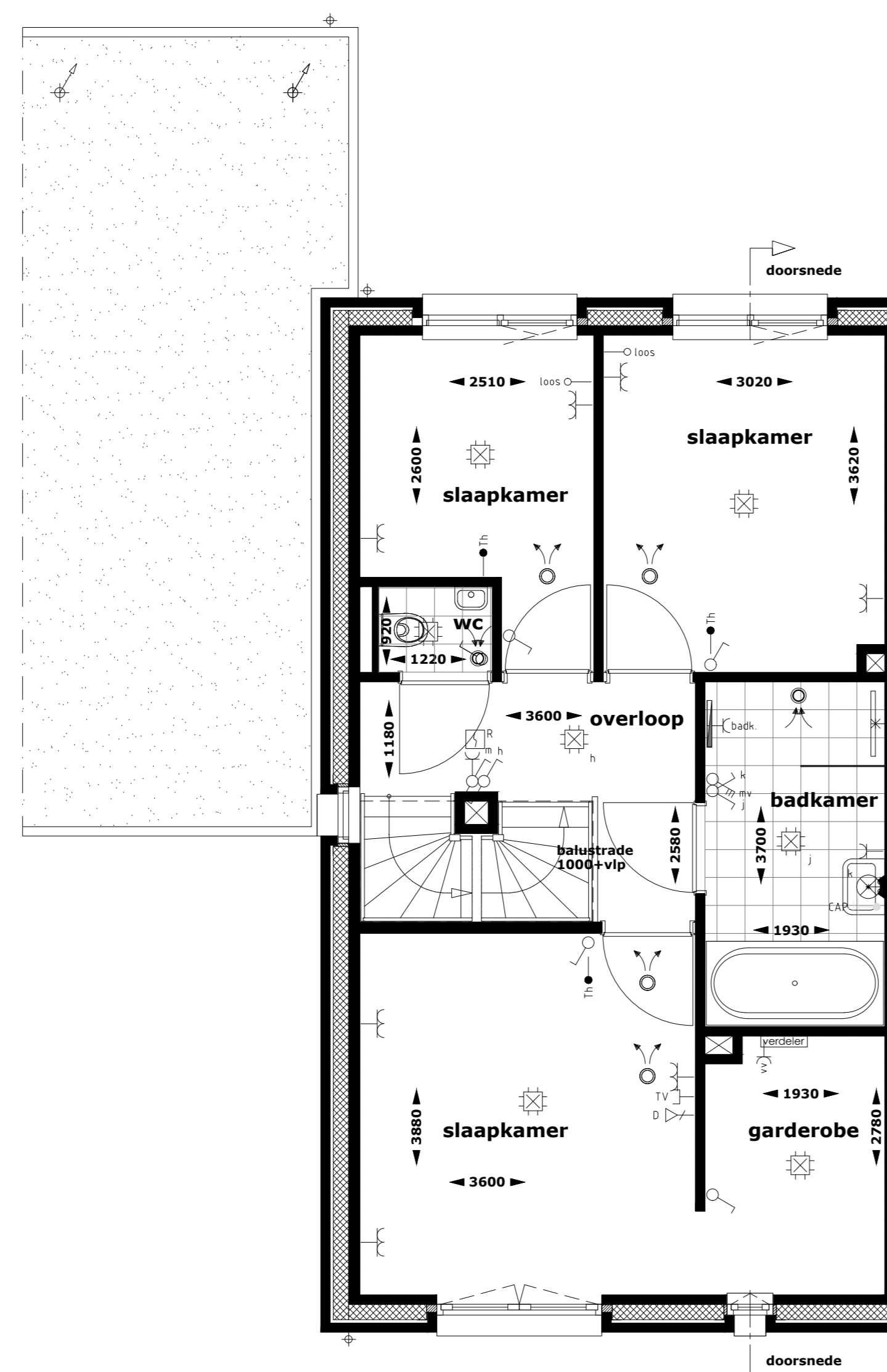

1e verdieping

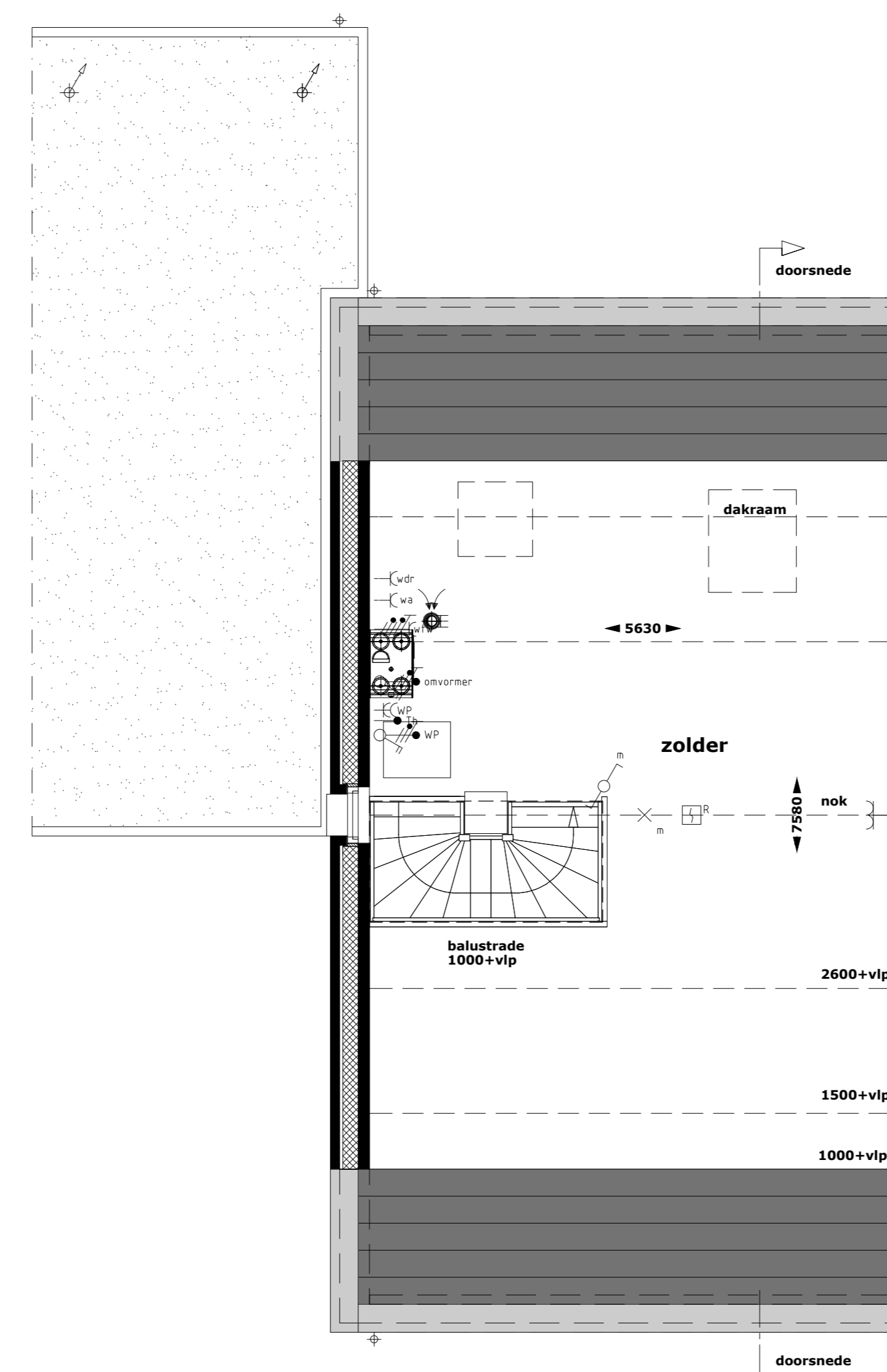

2e verdieping

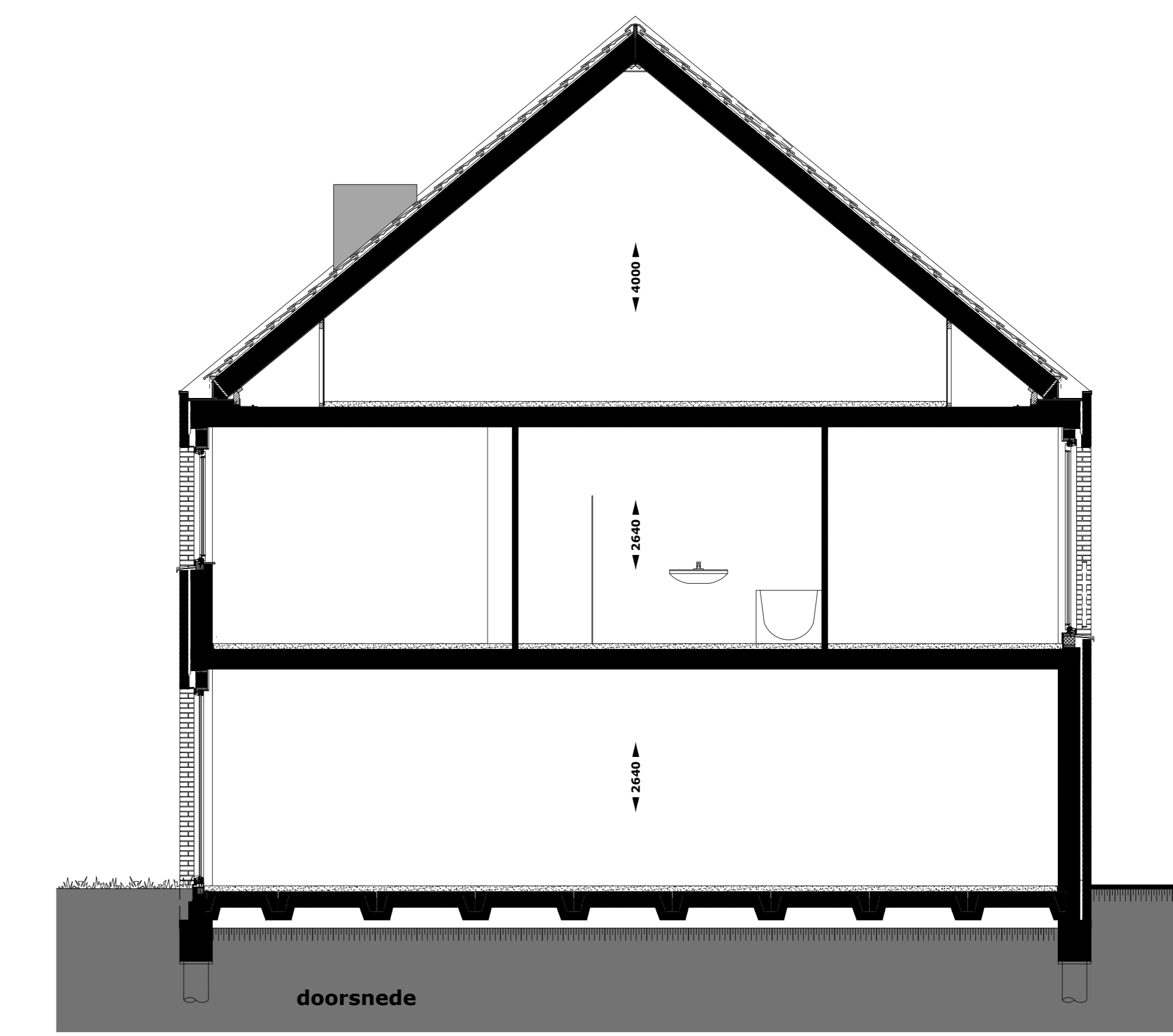

**HEEREHOEVE**  
Heerlijk toeven in centrum Gilze

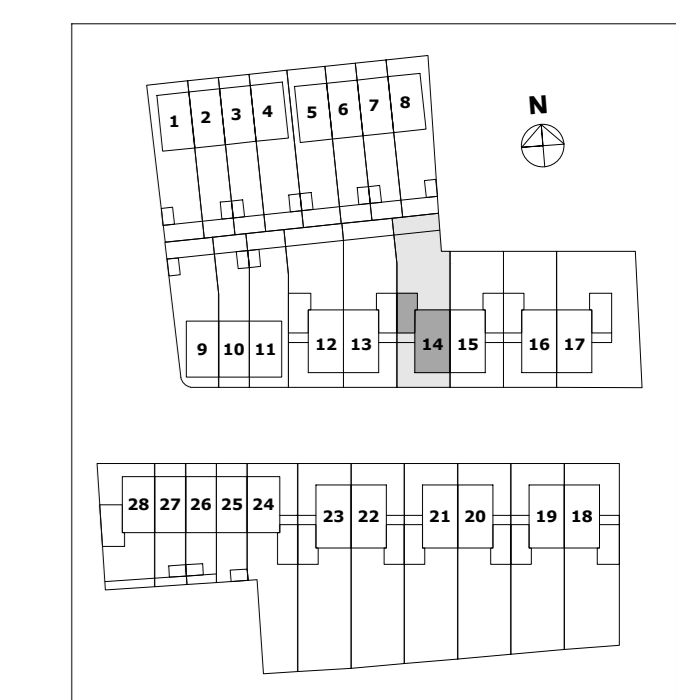

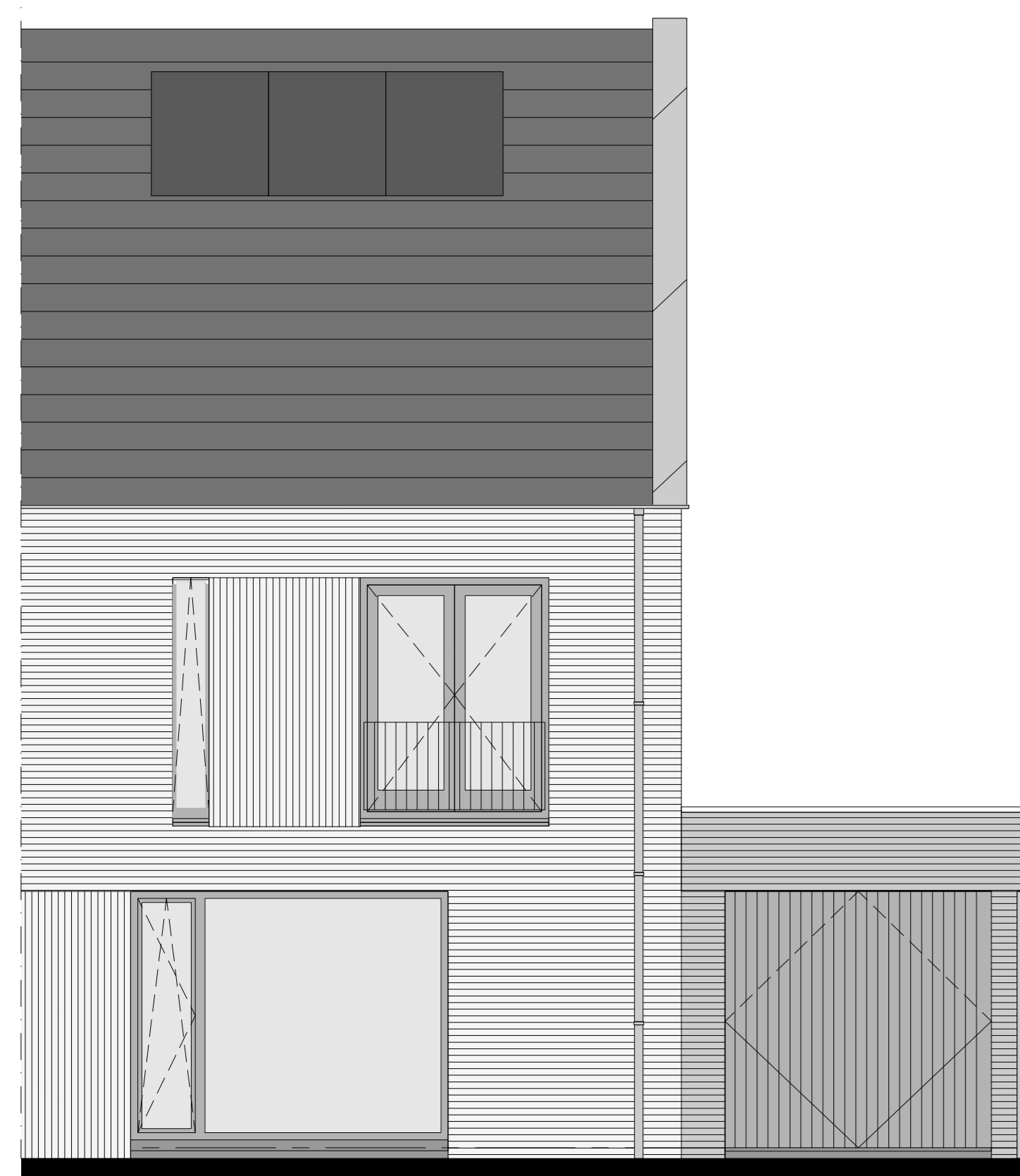

voorgevel woning 15

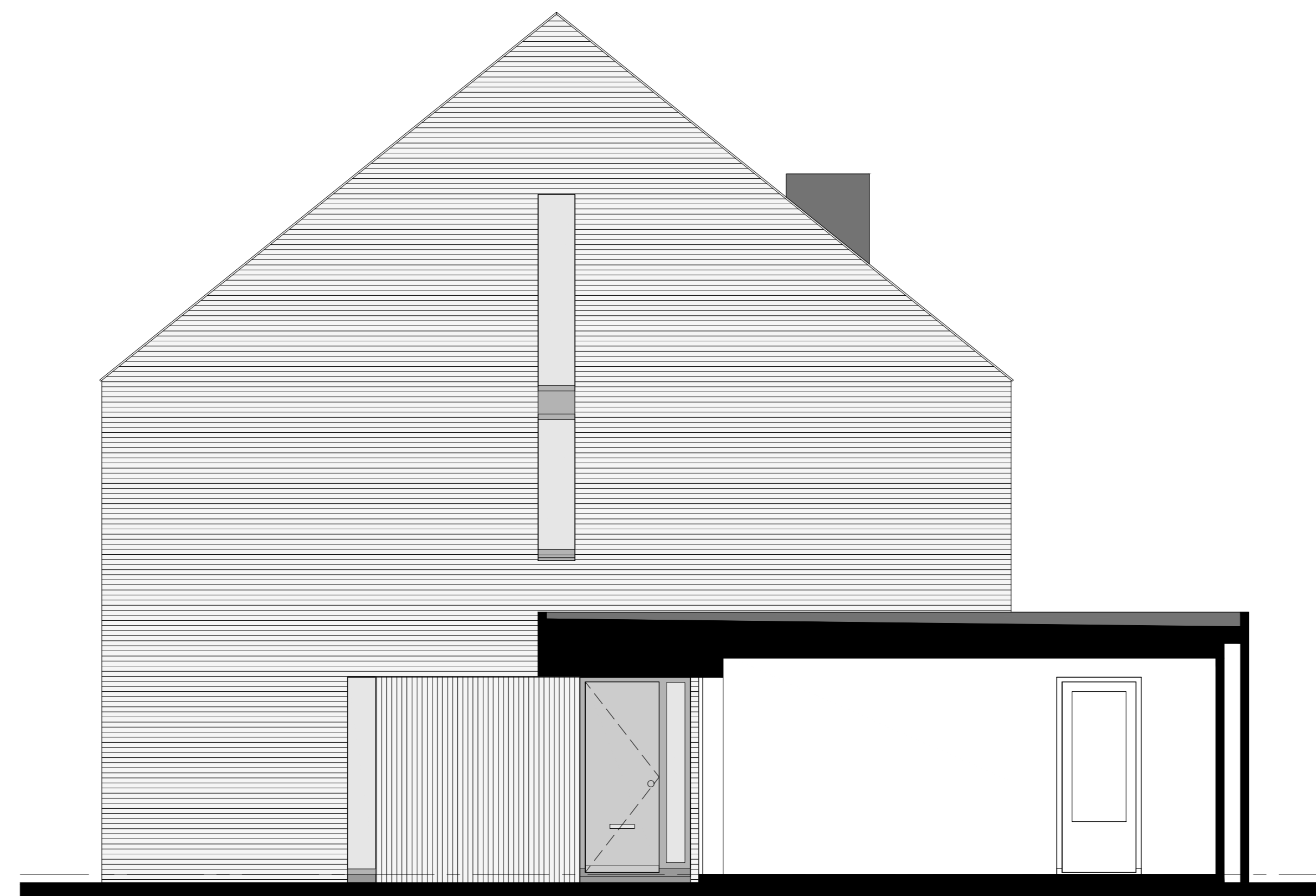

rechterzijgevel woning 15

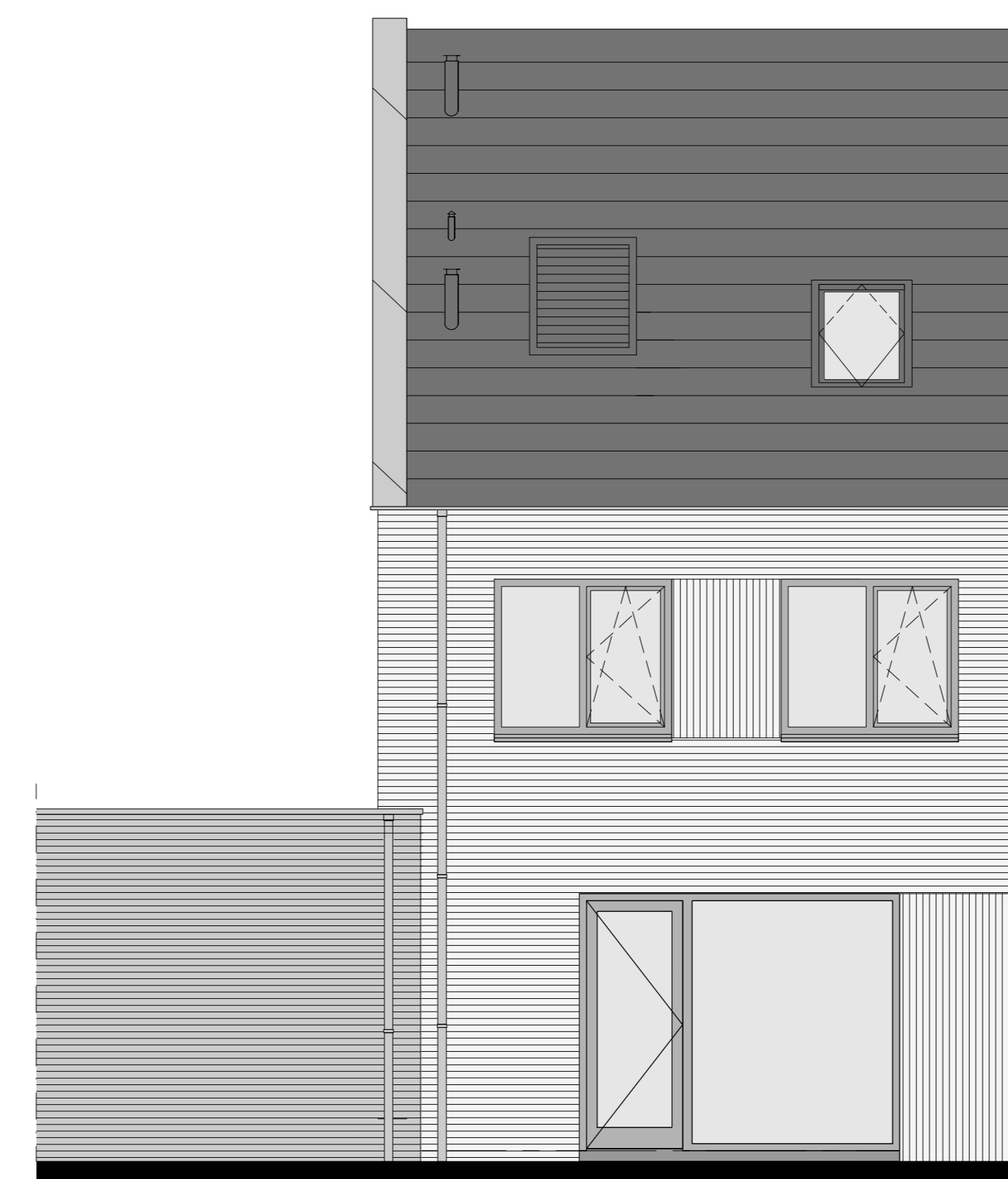

achtergevel woning 15

RENVOOI INSTALLATIES

- Centraaldoos met lichtpunt
- Wandarmatuur
- Voorziening voor lichtpunt
- Armatuur berging, incl bewegingsmelder
- Wandlichtpunt
- Schakelaar, enkelpolig
- Schakelaar, serie-
- Schakelaar, kruis-
- Bewegingsmelder
- Verdeelinrichting
- Wandcontactdoos 1-voudig met randaarde
- Wandcontactdoos 2-voudig met randaarde
- Wandcontactdoos 1-voudig met randaarde t.b.v. koelekast
- Wandcontactdoos 1-voudig met randaarde t.b.v. afzuigkap
- Wandcontactdoos 1-voudig met randaarde op aparte groep t.b.v. afzuigkap
- Loze leiding t.b.v. boiler
- Wandcontactdoos 1-voudig met randaarde op aparte groep t.b.v. vaatwasser
- Schakelaar warmtepomp (3-fase)
- Aansluitpunt elektrische radiator
- Aansluitpunt vloerverwarmingverdelers
- Aansluitpunt wasdroger
- Aansluitpunt wasmachine
- Aansluitpunt mechanische ventilatie
- Aansluitpunt omvormer
- Aansluitpunt warmtepomp
- Thermostaat
- Aansluitpunt t.b.v. UTP
- Aansluitpunt t.b.v. COAX
- Bediening mechanische ventilatie
- Loze leiding
- Beldrukker
- Aardmat
- Centraal aardpunt
- Roommeter
- Elektrische radiator
- Afvoerventiel mechanische ventilatie (positie indicatief)
- Toevoerventiel mechanische ventilatie (positie indicatief)
- Afvoerventiel natuurlijke ventilatie (positie indicatief)
- CV-verdelers

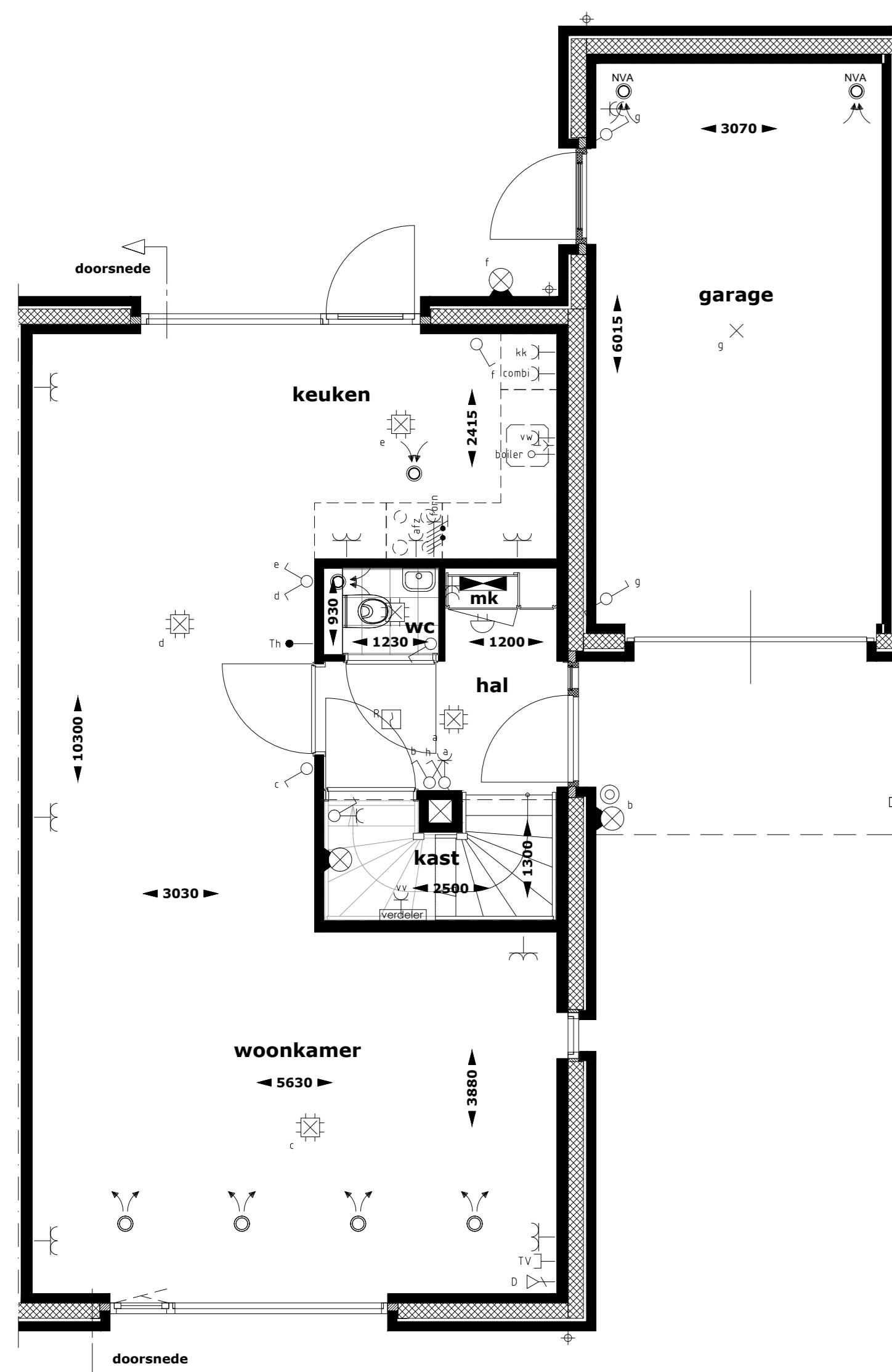

begane grond

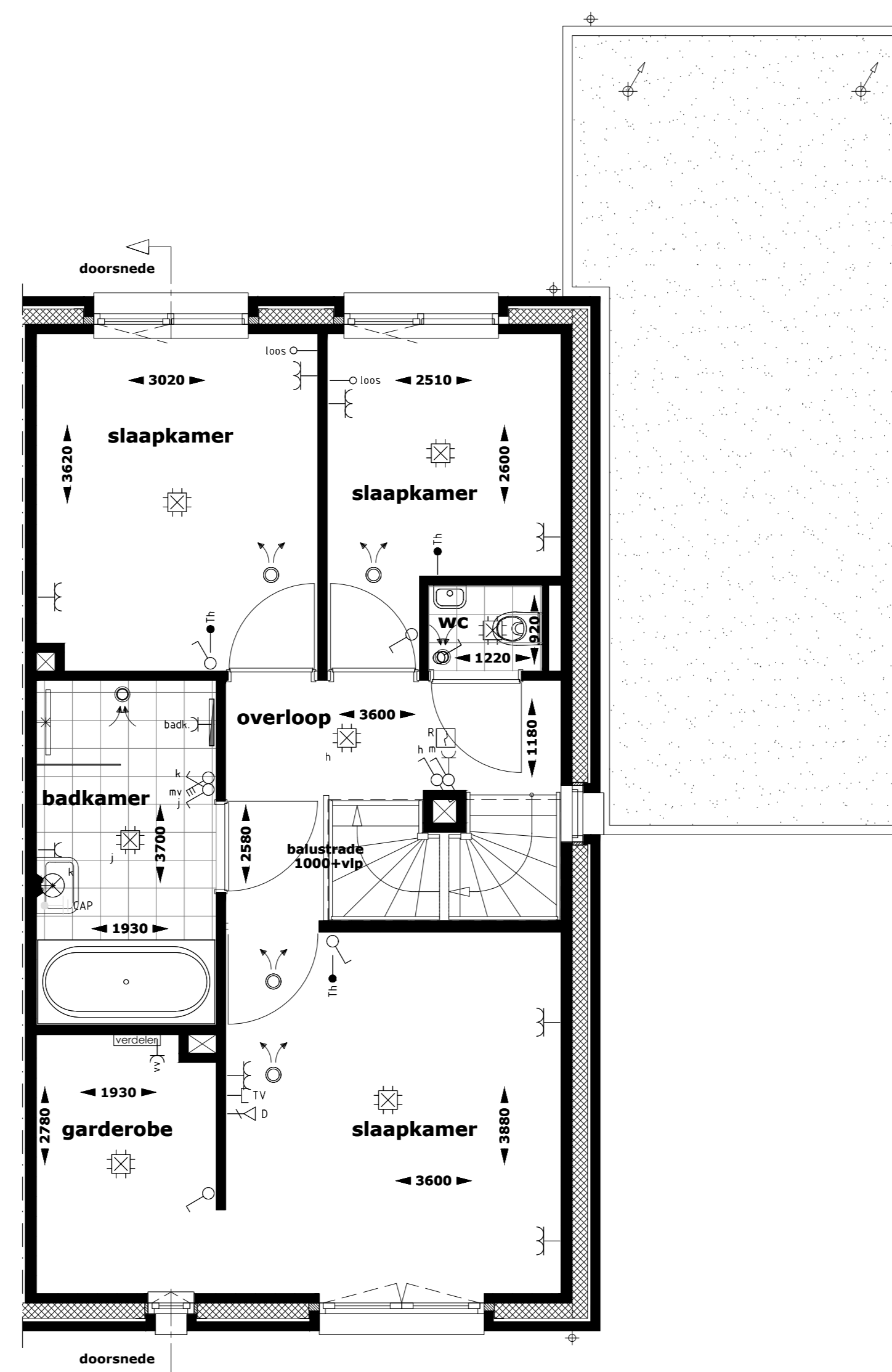

1e verdieping

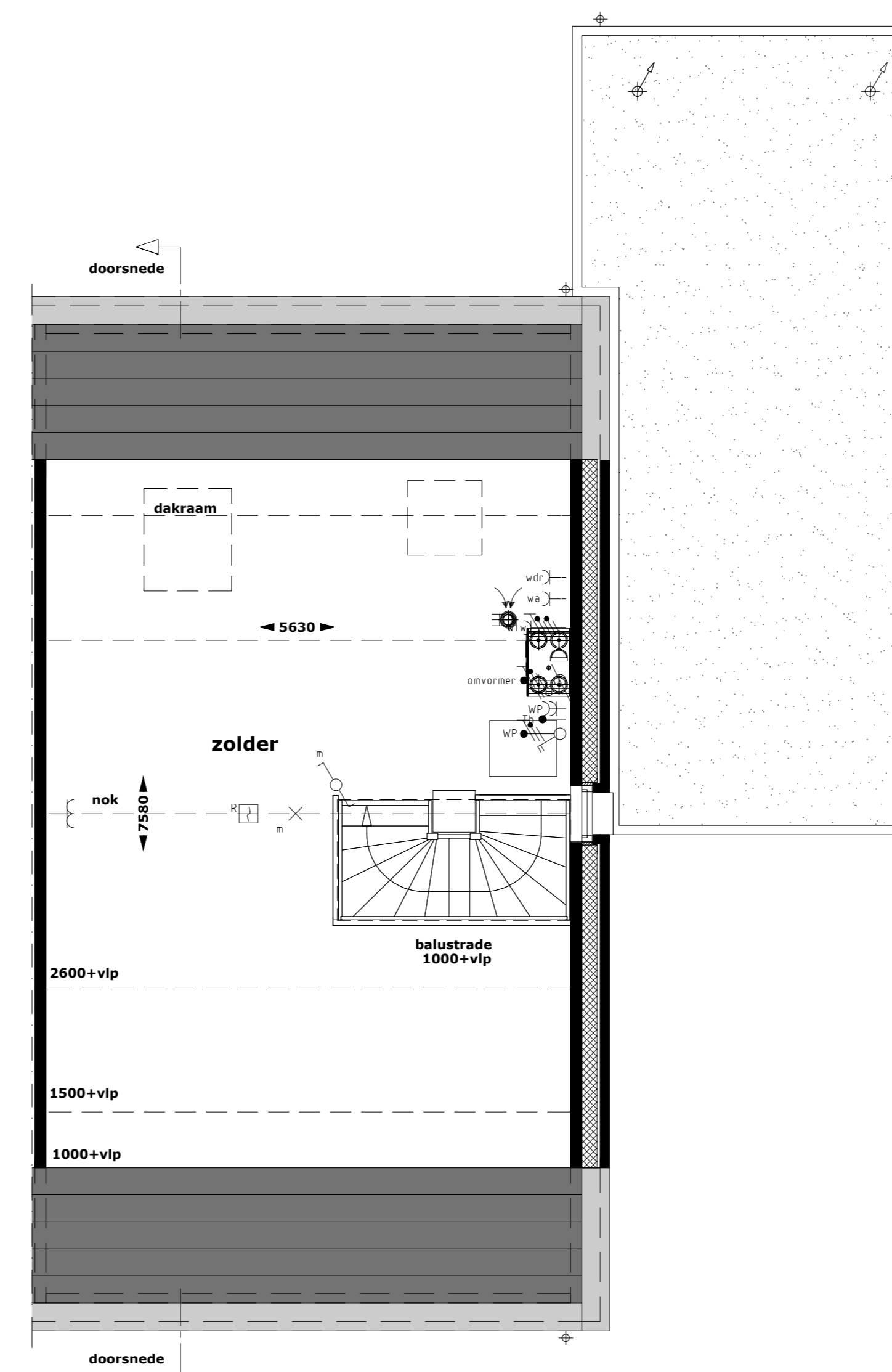

2e verdieping

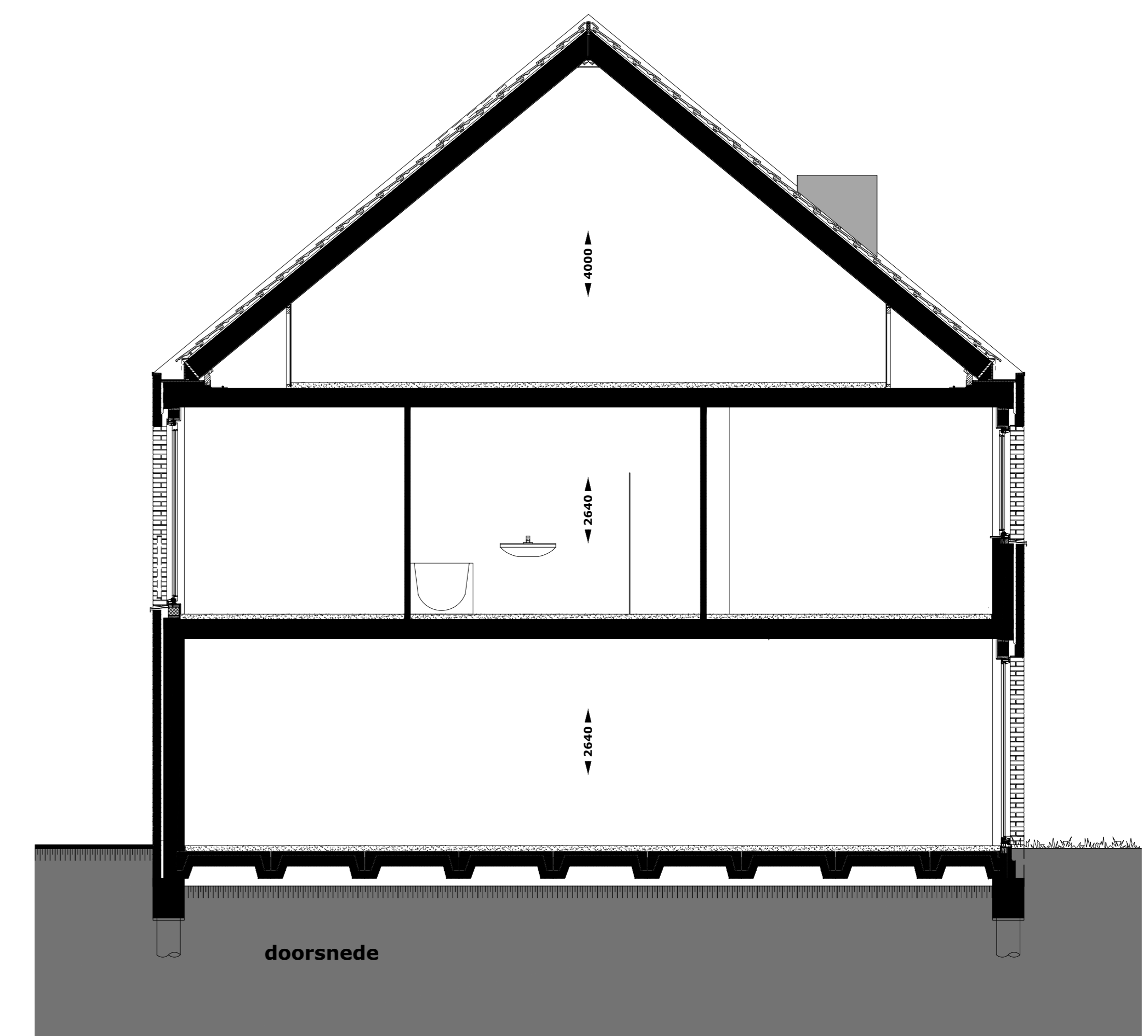

doorsnede



**HEEREHOEVE**  
Heerlijk toeven in centrum Gilze

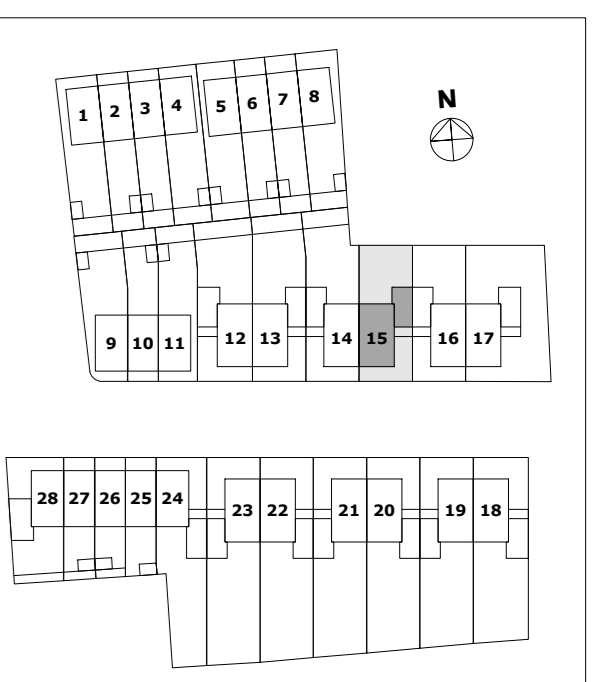



voorgevel woning 16



linkerzijgevel woning 16



achtergevel woning 16

RENVOOI INSTALLATIES

- Centraaldoos met lichtpunt
- Wandarmatuur
- Voorziening voor lichtpunt
- Wandlichtpunt
- Armatuur berging, incl bewegingsmelder
- Schakelaar, enkelpolig
- Schakelaar, serie-
- Schakelaar, kruis-
- Bewegingsmelder
- Verdelinrichting
- Wandcontactdoos 1-voudig met randaarde
- Wandcontactdoos 2-voudig met randaarde
- Wandcontactdoos 1-voudig met randaarde t.b.v. koelkast
- Wandcontactdoos 1-voudig met randaarde op aparte groep t.b.v. (combi)magnetron
- Wandcontactdoos 1-voudig met randaarde t.b.v. afzuigkap
- Loze leiding t.b.v. boiler
- Wandcontactdoos 1-voudig met randaarde op aparte groep t.b.v. vaatwasser
- Schakelaar warmtepomp (3-fase)
- Aansluitpunt elektrische radiator
- Aansluitpunt vloerverwarmingverdelers
- Aansluitpunt wasdroger
- Aansluitpunt wasmachine
- Aansluitpunt mechanische ventilatie
- Aansluitpunt omvormer
- Aansluitpunt warmtepomp
- Thermostaat
- Aansluitpunt t.b.v. UTP
- Aansluitpunt t.b.v. COAX
- Bediening mechanische ventilatie
- Loze leiding
- Beltdrukker
- Aardmat
- Centraal aardpunt
- Rookmelder
- Elektrische radiator
- Afvoerventiel mechanische ventilatie (positie indicatief)
- Toevoerventiel mechanische ventilatie (positie indicatief)
- Afvoerventiel natuurlijke ventilatie (positie indicatief)
- CV-verdelers

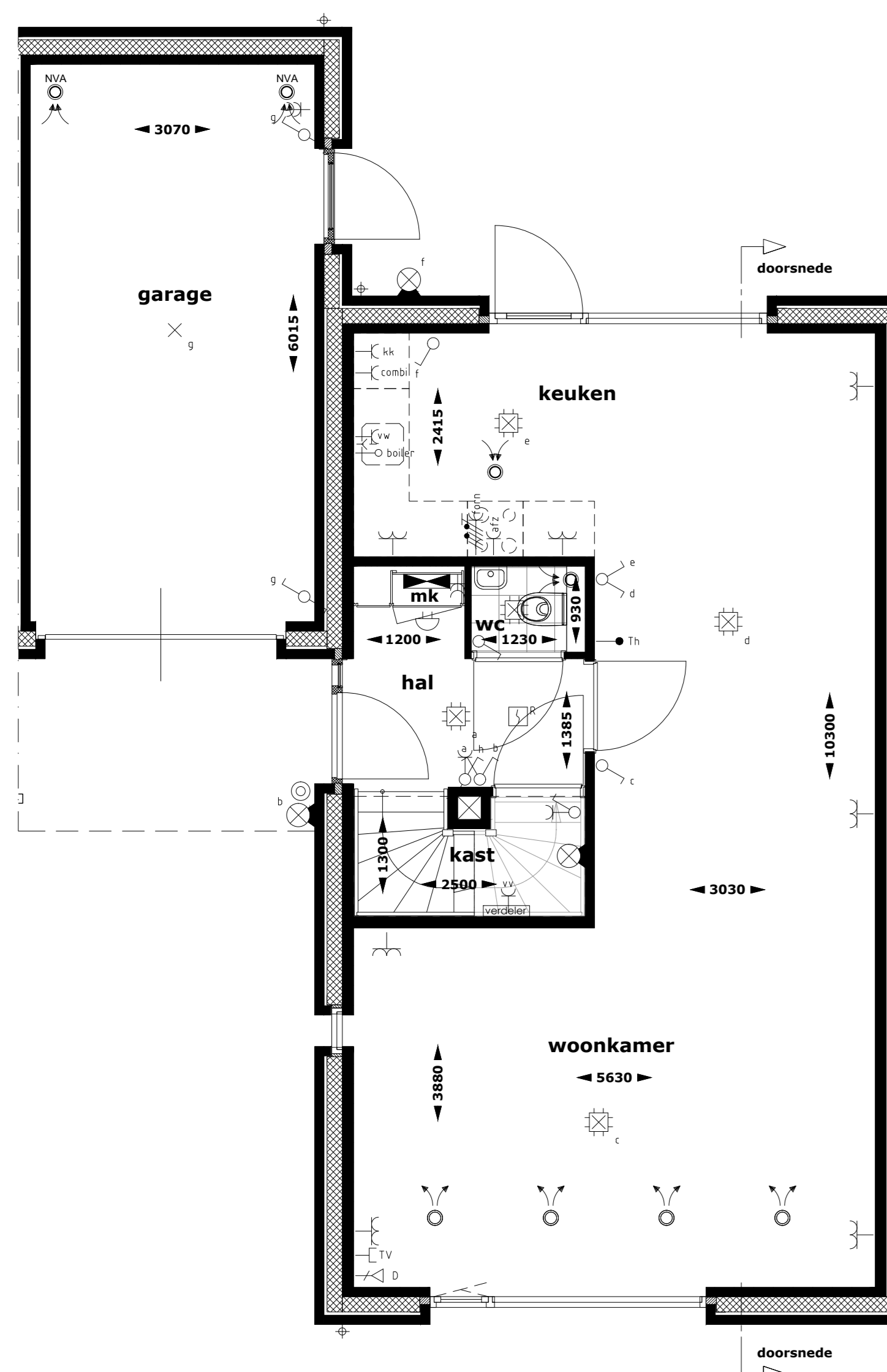

begane grond

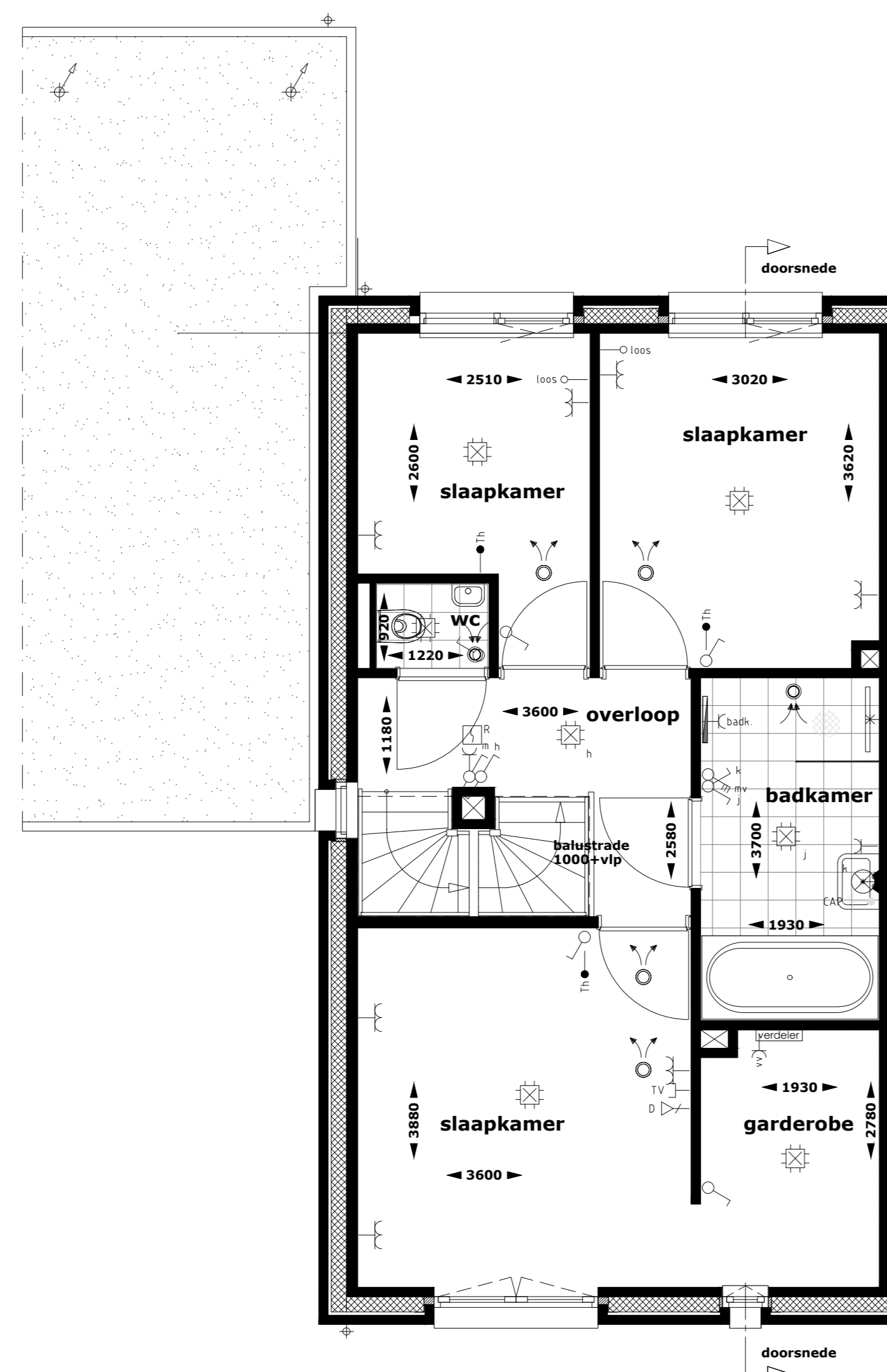

1e verdieping

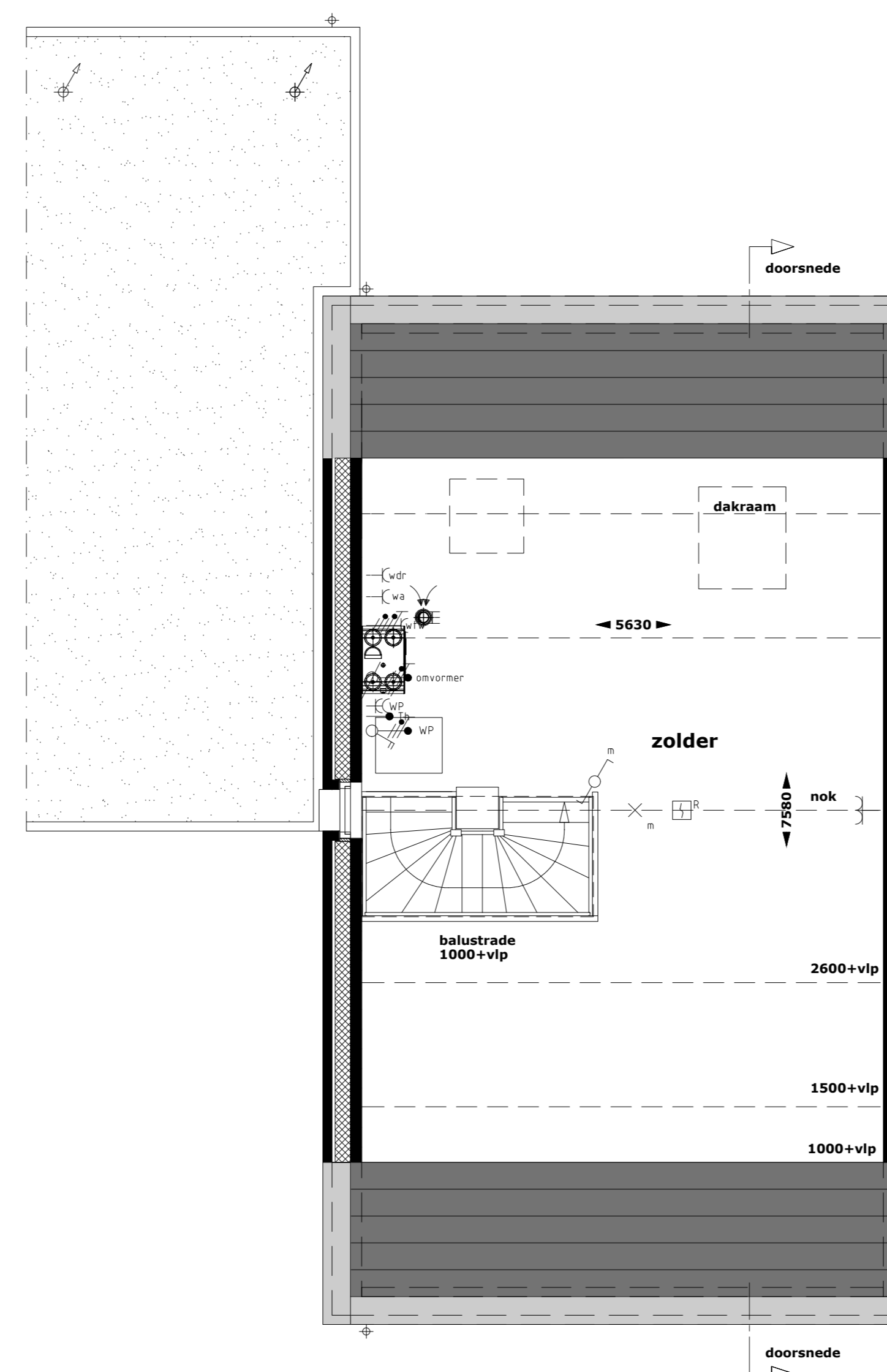

2e verdieping

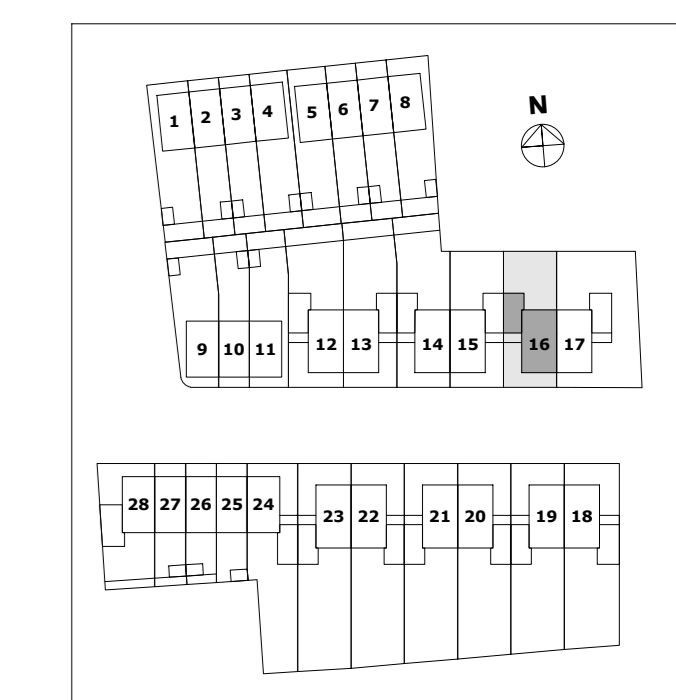
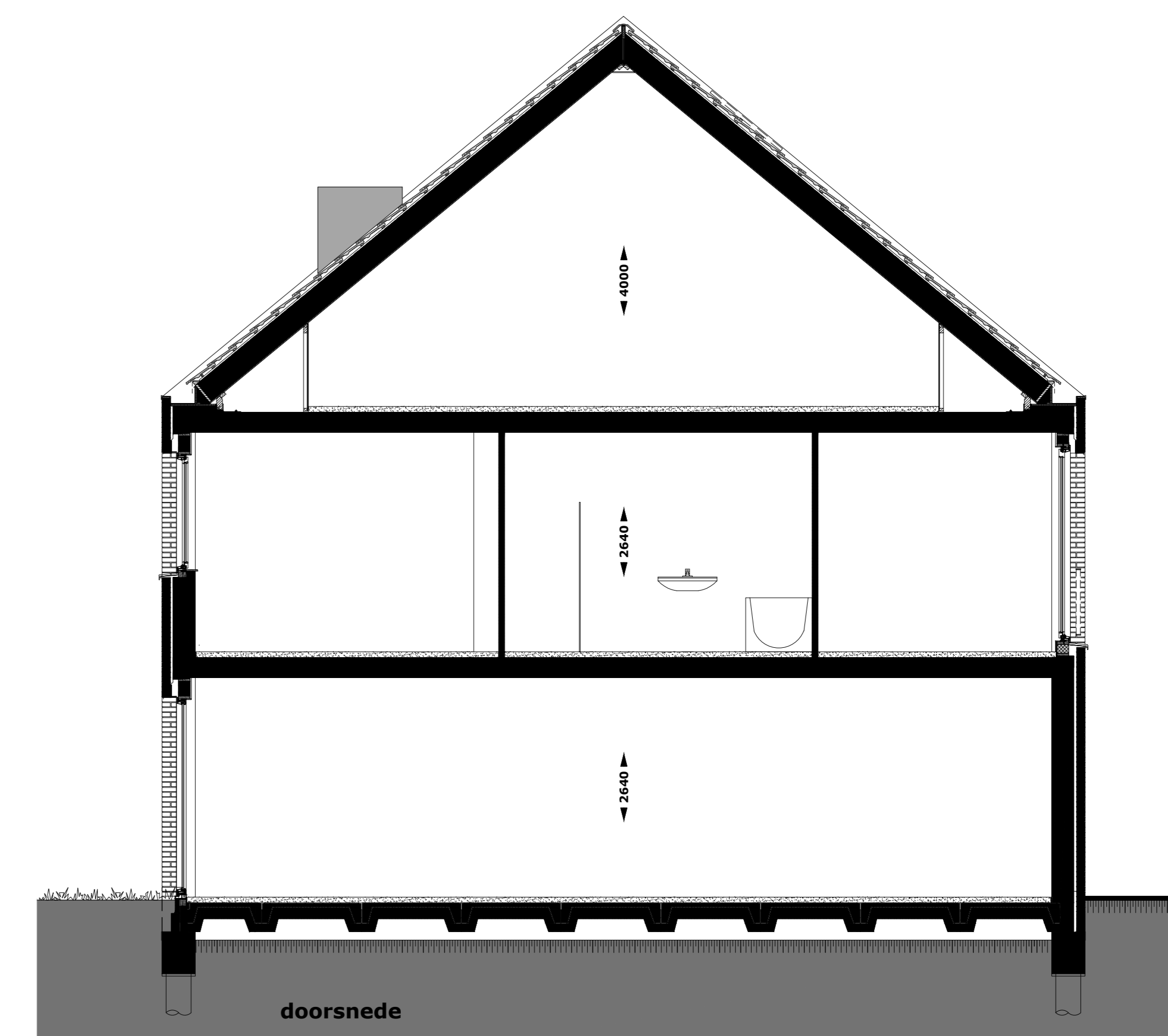



voorgevel woning 17

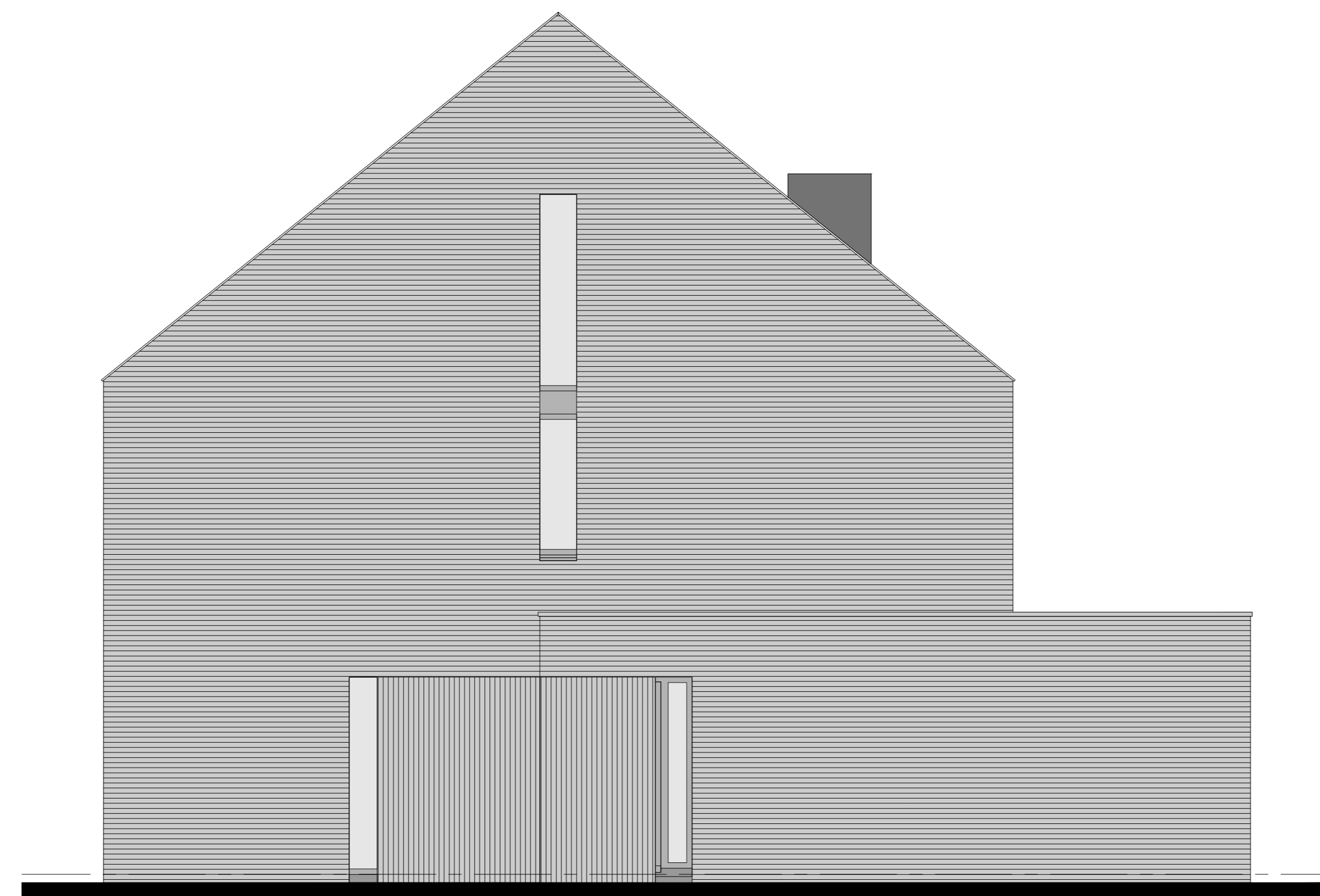

rechterzijgevel woning 17



achtergevel woning 17

RENVOOI INSTALLATIES

- Centraaldoos met lichtpunt
- Wandarmatuur
- Voorziening voor lichtpunt
- Armatuur berging, incl bewegingsmelder
- Wandlichtpunt
- Schakelaar, enkelpolig
- Schakelaar, serie-
- Schakelaar, kruis-
- Bewegingsmelder
- Verdelinrichting
- Wandcontactdoos 1-voudig met randaarde
- Wandcontactdoos 2-voudig met randaarde
- Wandcontactdoos 1-voudig met randaarde t.b.v. koelkast
- Wandcontactdoos 1-voudig met randaarde op aparte groep t.b.v. (combi)magnetron
- Wandcontactdoos 1-voudig met randaarde t.b.v. afzuigkap
- Perflexaansluiting op aparte groep t.b.v. kookplaat
- Loze leiding t.b.v. boiler
- Wandcontactdoos 1-voudig met randaarde op aparte groep t.b.v. vaatwasser
- Schakelaar warmtepomp (3-fase)
- Aansluitpunt elektrische radiator
- Aansluitpunt vloerverwarmingverdelers
- Aansluitpunt wasdroger
- Aansluitpunt wasmachine
- Aansluitpunt mechanische ventilatie
- Aansluitpunt omvormer
- Aansluitpunt warmtepomp
- Thermostaat
- Aansluitpunt t.b.v. UTP
- Aansluitpunt t.b.v. COAX
- Bediening mechanische ventilatie
- Loze leiding
- Beldrukker
- Aardmat
- Centraal aardpunt
- Rookmelder
- Elektrische radiator
- Afvoerventiel mechanische ventilatie (positie indicatief)
- Toevoerventiel mechanische ventilatie (positie indicatief)
- Afvoerventiel natuurlijke ventilatie (positie indicatief)
- CV-verdeler

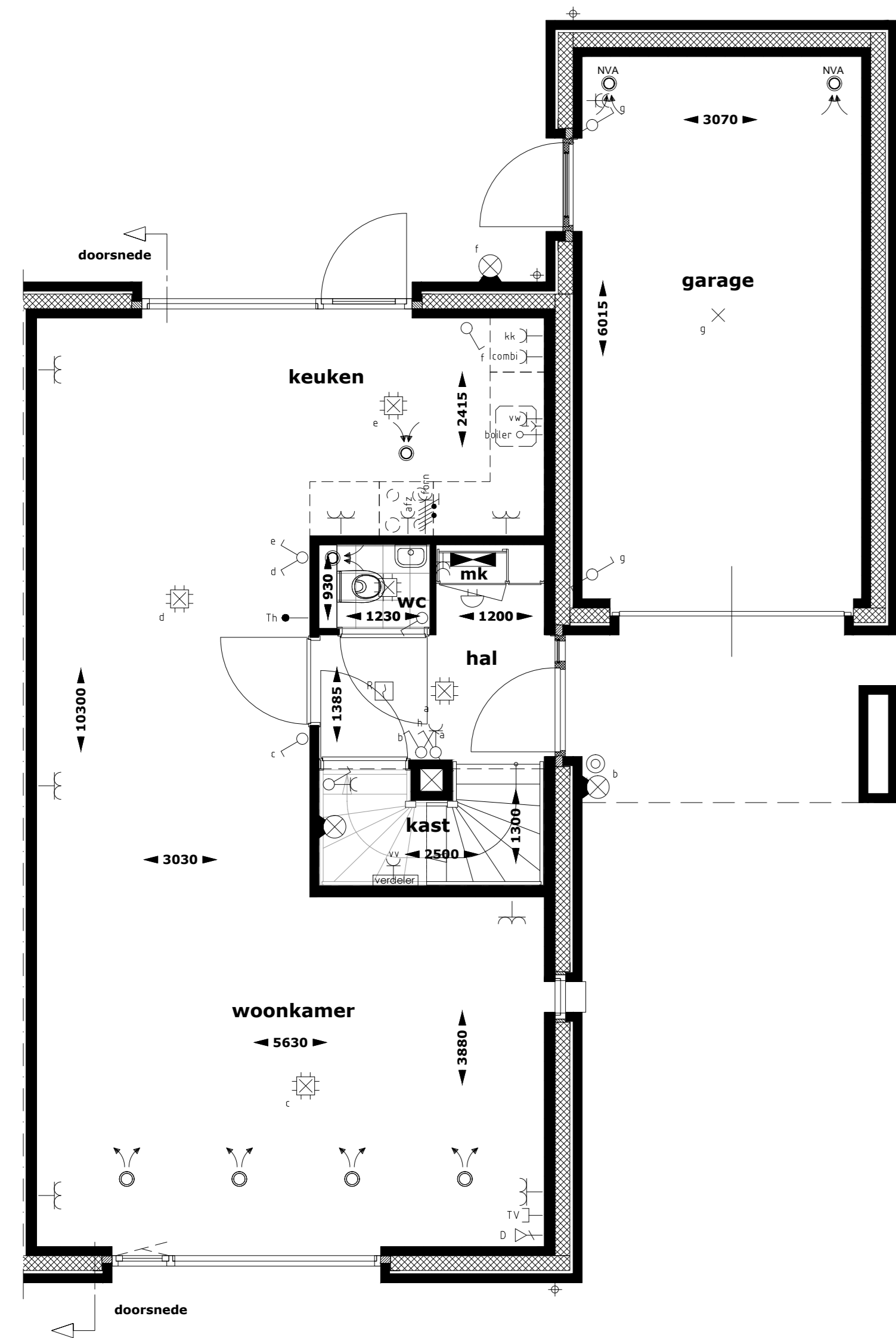

begane grond

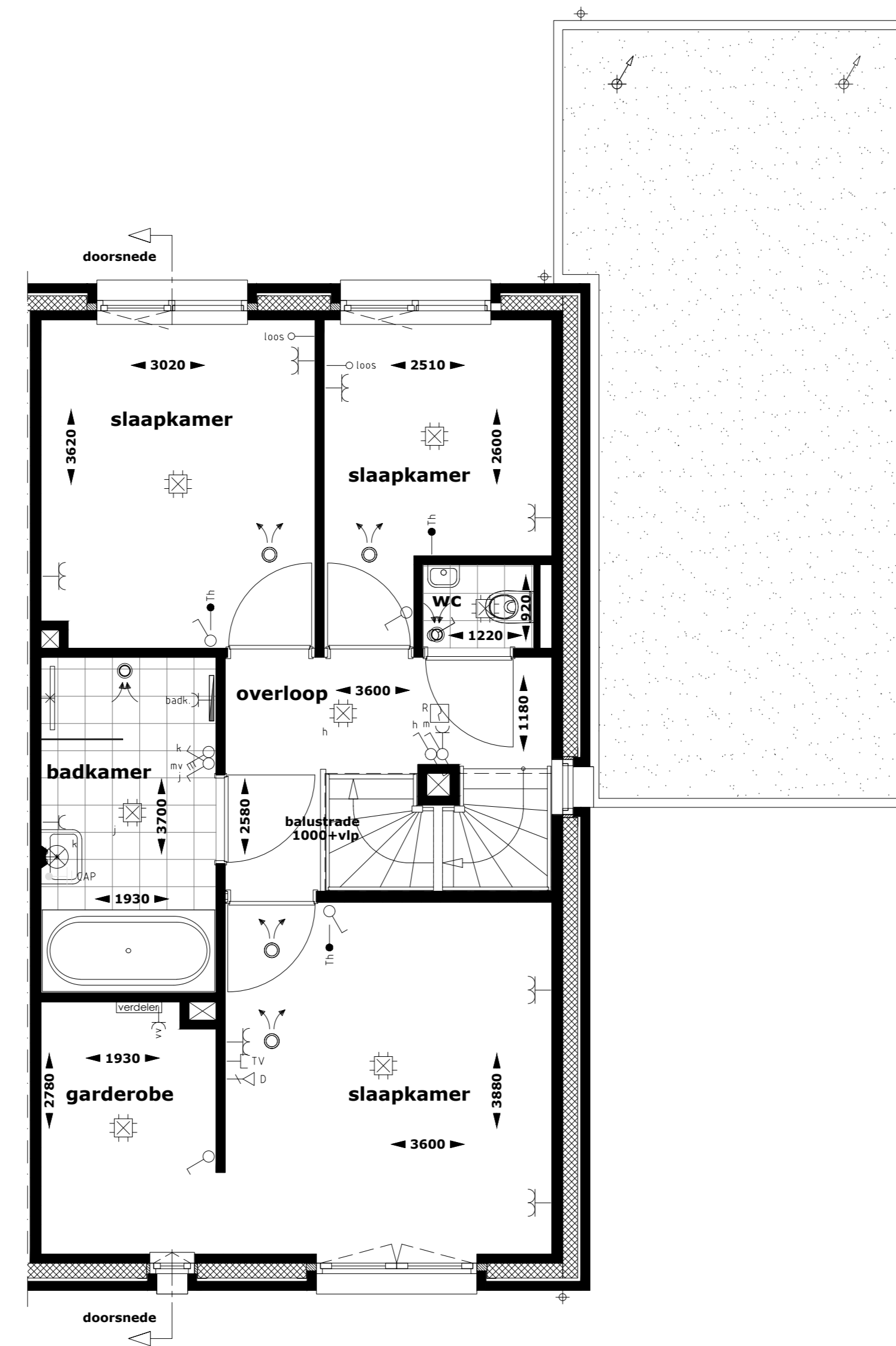

1e verdieping

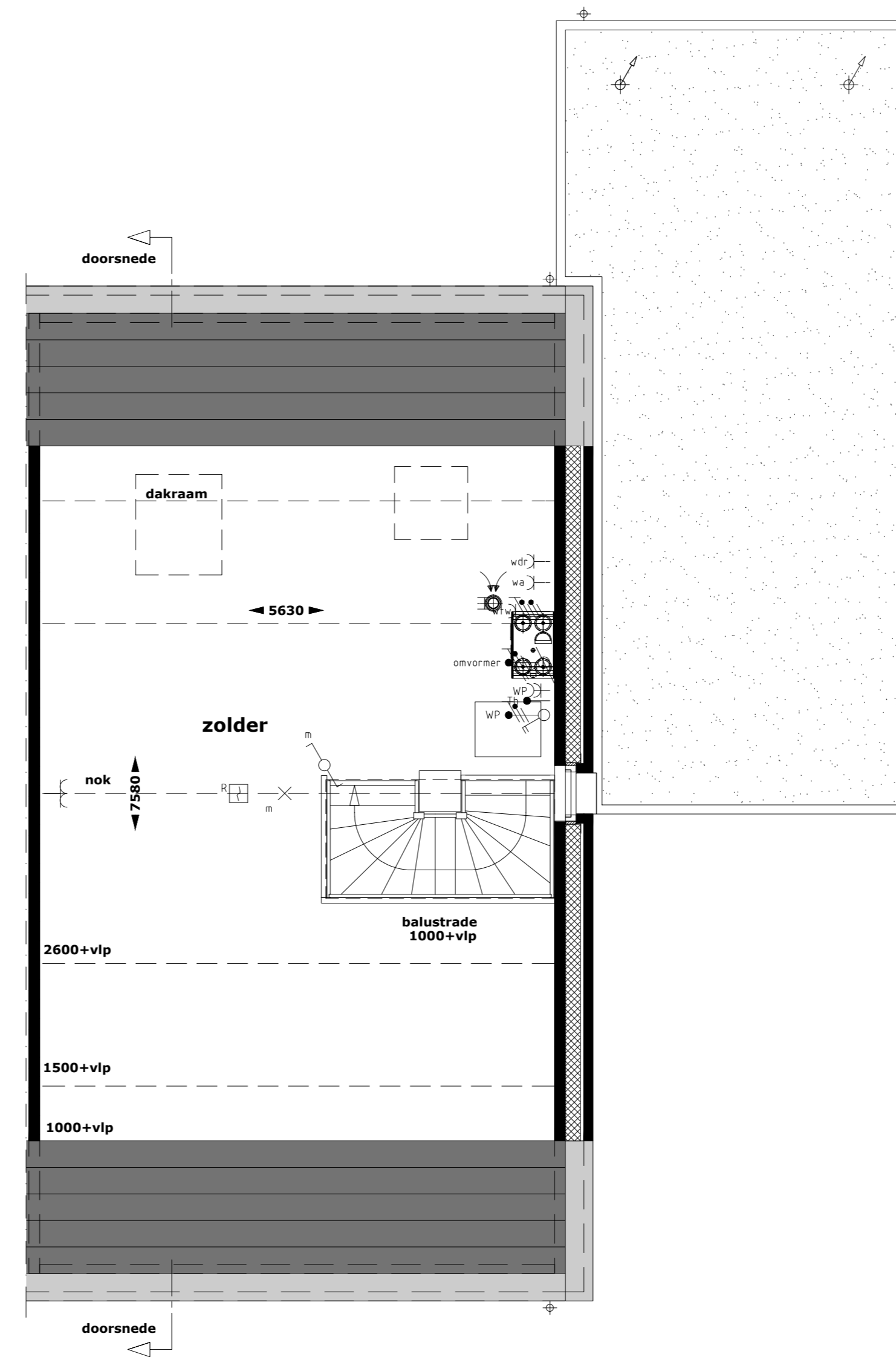

2e verdieping

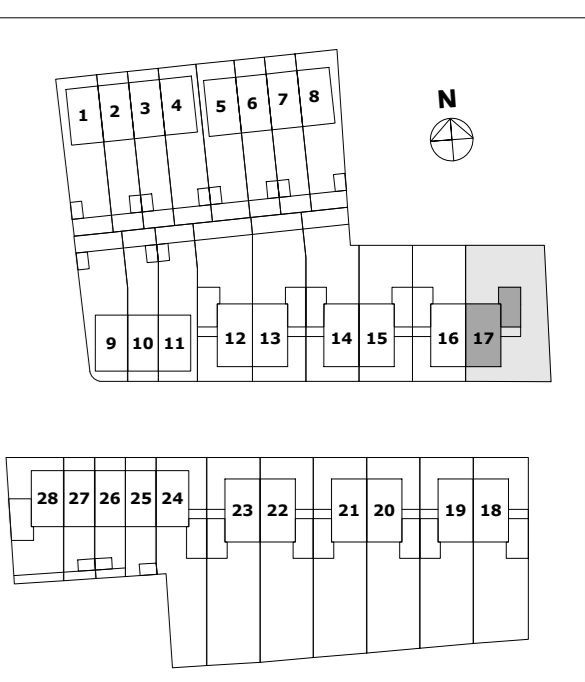
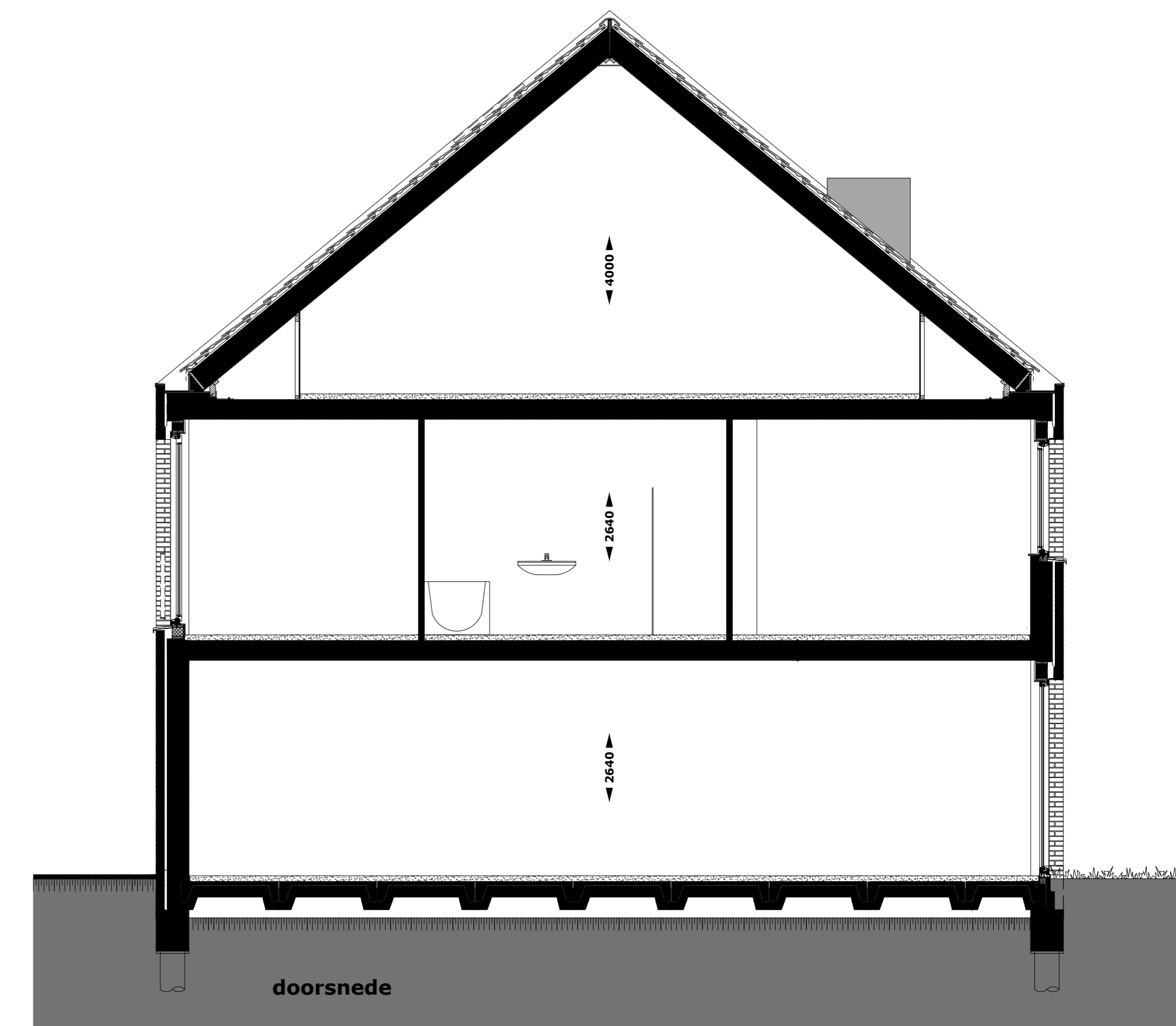



voorgevel woning 18

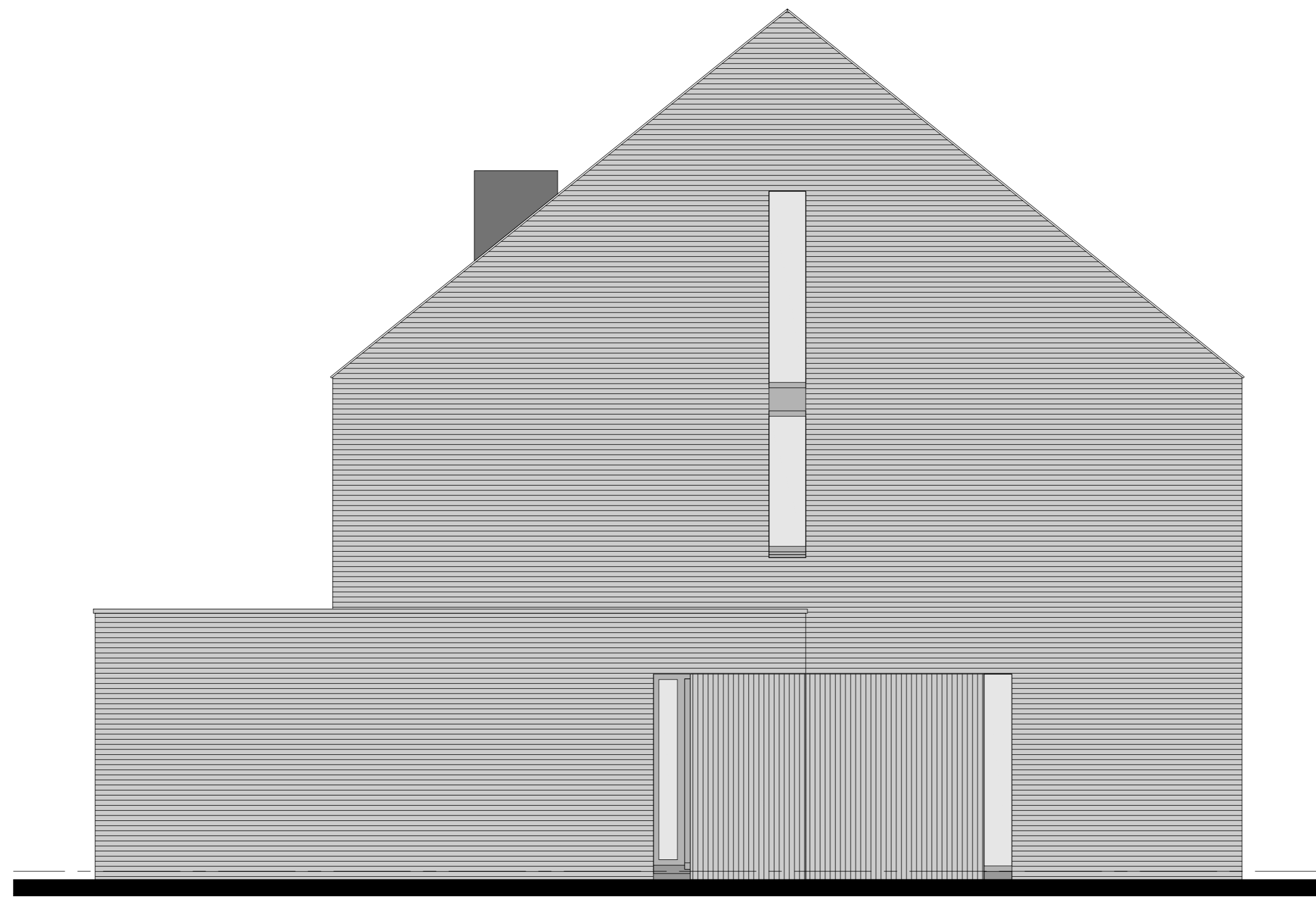

linkerzijgevel woning 18

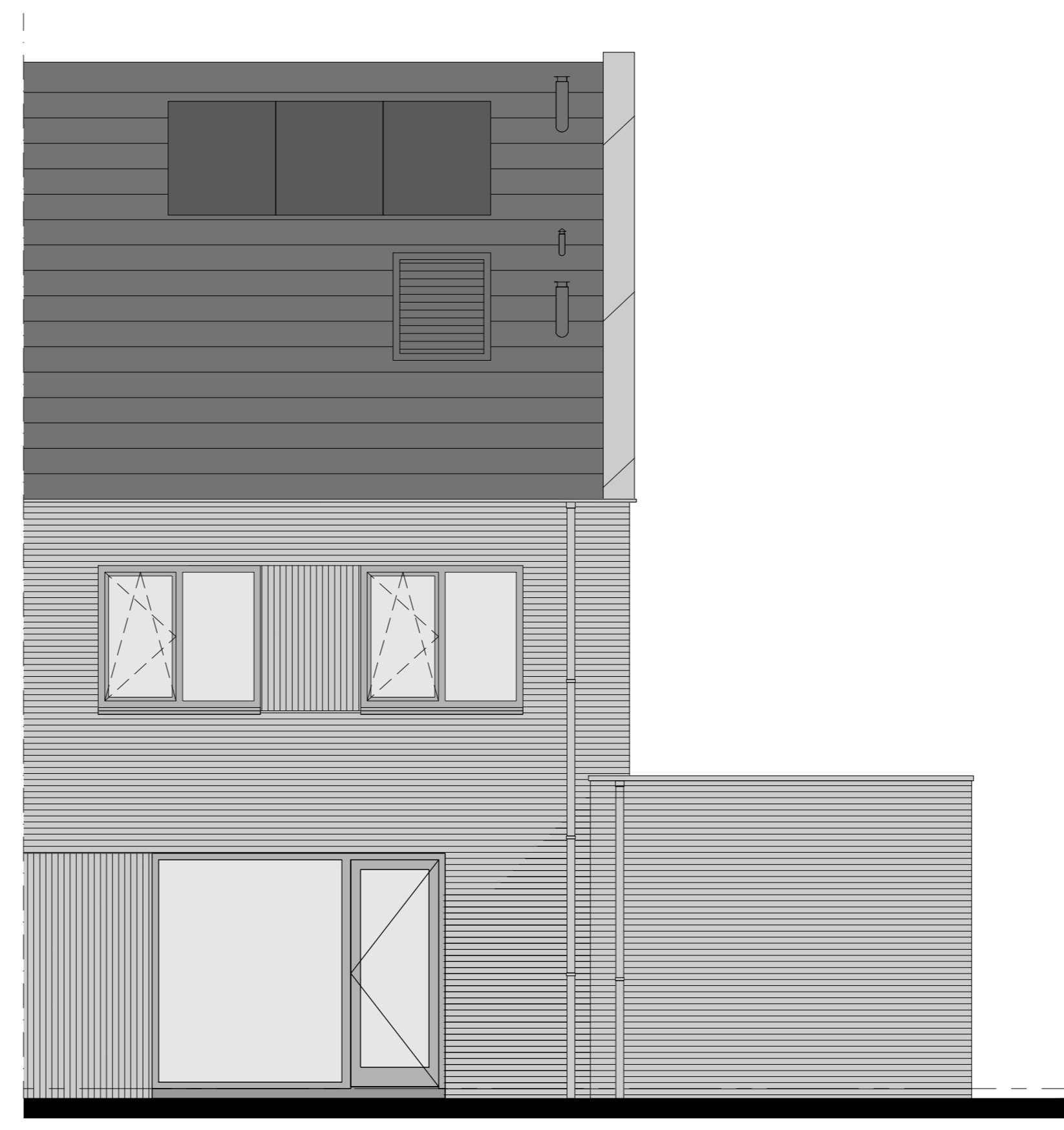

achtergevel woning 18

RENVOOI INSTALLATIES

- Centraaldoos met lichtpunt
- Wandarmatuur
- Voorziening voor lichtpunt
- Armatuur berging, incl bewegingsmelder
- Wandlichtpunt
- Schakelaar, enkelpolig
- Schakelaar, serie-
- Schakelaar, kruis-
- Bewegingsmelder
- Verdelinrichting
- Wandcontactdoos 1-voudig met randaarde
- Wandcontactdoos 2-voudig met randaarde
- Wandcontactdoos 1-voudig met randaarde t.b.v. koelkast
- Wandcontactdoos 1-voudig met randaarde op aparte groep t.b.v. (combi)magnetron
- Wandcontactdoos 1-voudig met randaarde t.b.v. afzuigkap
- Perilexaansluiting op aparte groep t.b.v. kookplaat
- Loze leiding t.b.v. boiler
- Wandcontactdoos 1-voudig met randaarde op aparte groep t.b.v. vaatwasser
- Schakelaar warmtepomp (3-fase)
- Aansluitpunt elektrische radiator
- Aansluitpunt vloerverwarmingverdelers
- Aansluitpunt wasdroger
- Aansluitpunt wasmachine
- Aansluitpunt mechanische ventilatie
- Aansluitpunt warmtepomp
- Thermostaat
- Aansluitpunt t.b.v. UTP
- Aansluitpunt t.b.v. COAX
- Bediening mechanische ventilatie
- Loze leiding
- Bedrukker
- Aandmat
- Centraal aardpunt
- Rookmelder
- Elektrische radiator
- Afvoerventiel mechanische ventilatie (positie indicatief)
- Toevoerventiel mechanische ventilatie (positie indicatief)
- Afvoerventiel natuurlijke ventilatie (positie indicatief)
- CV-verdeler

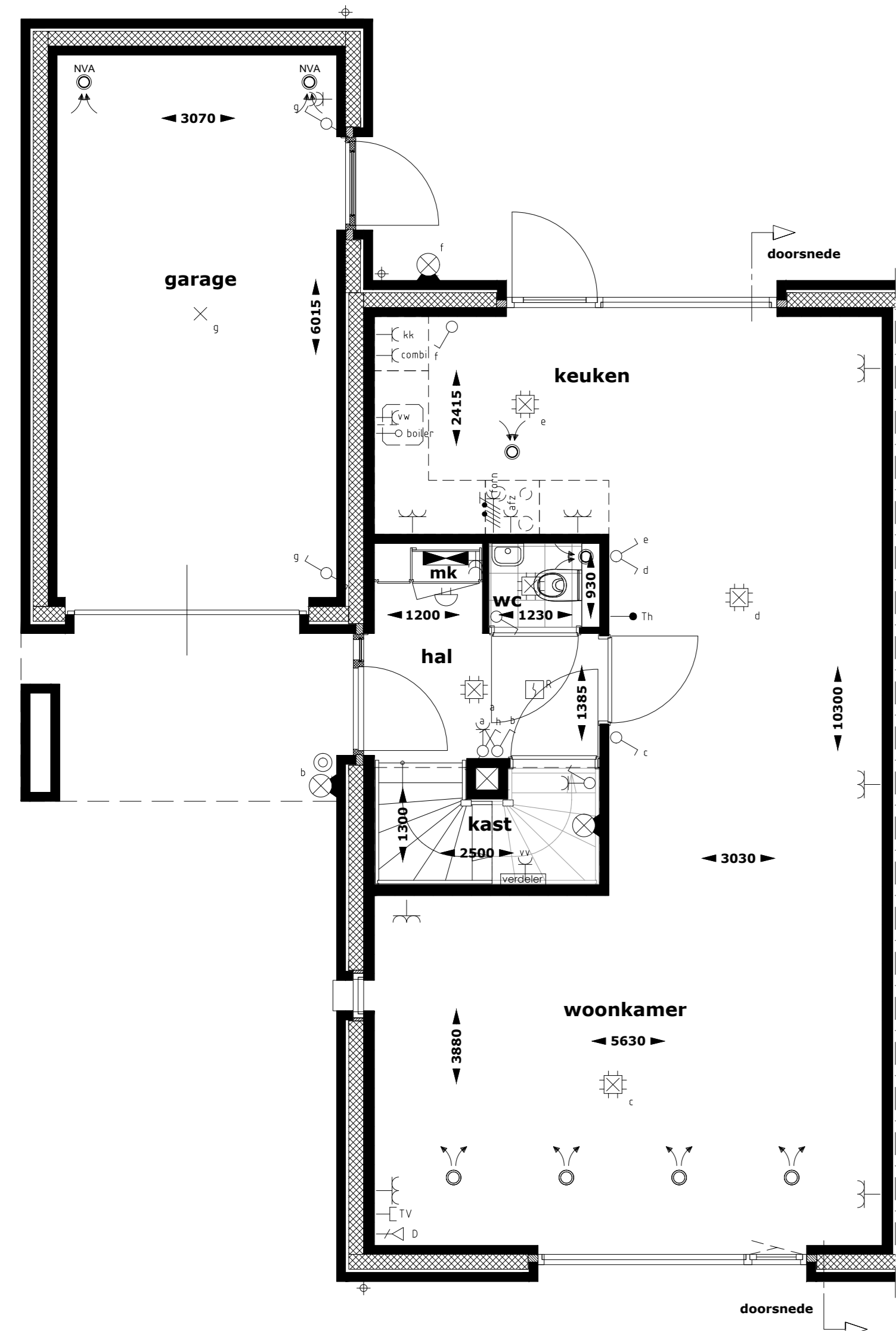

begane grond

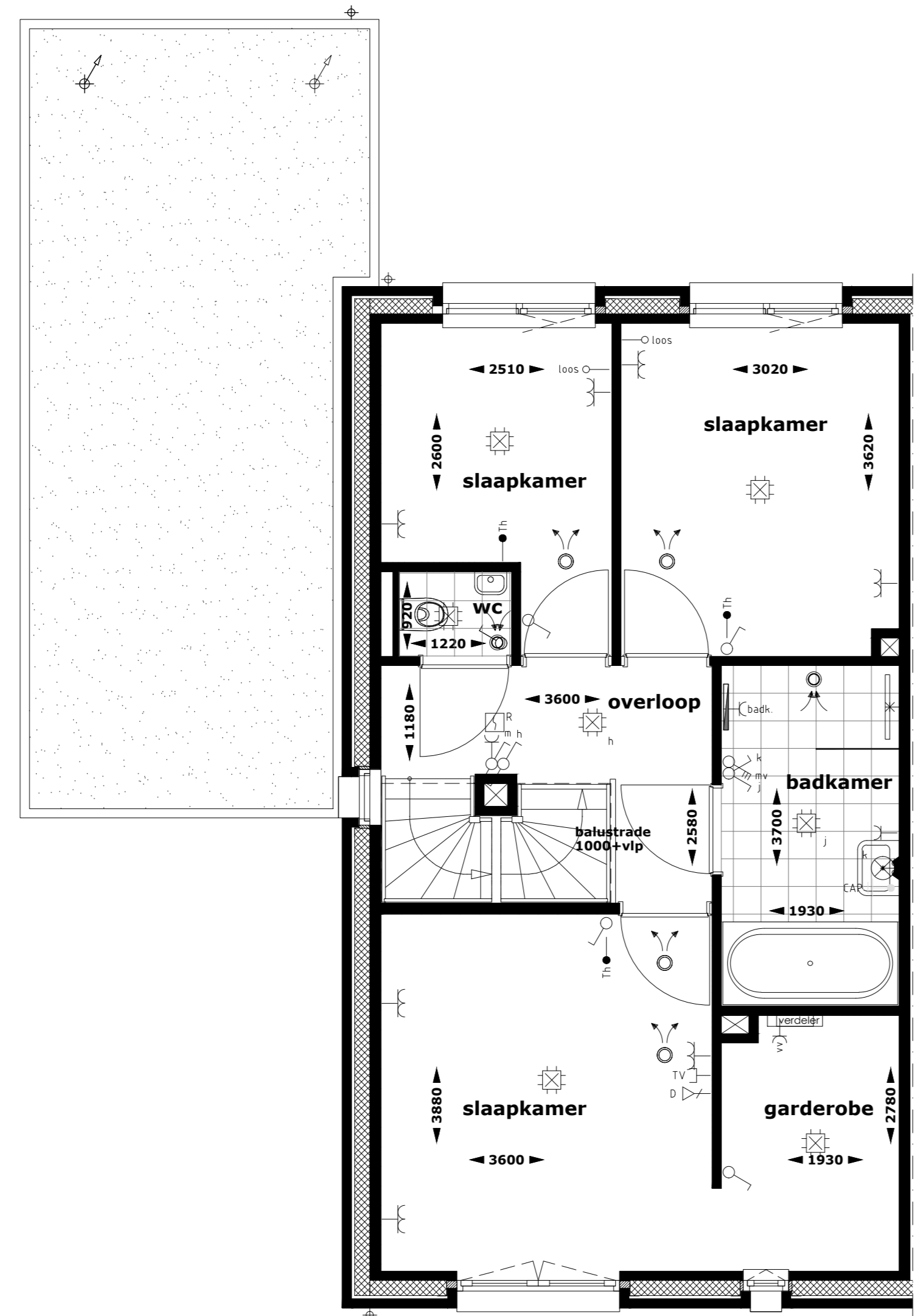

1e verdieping

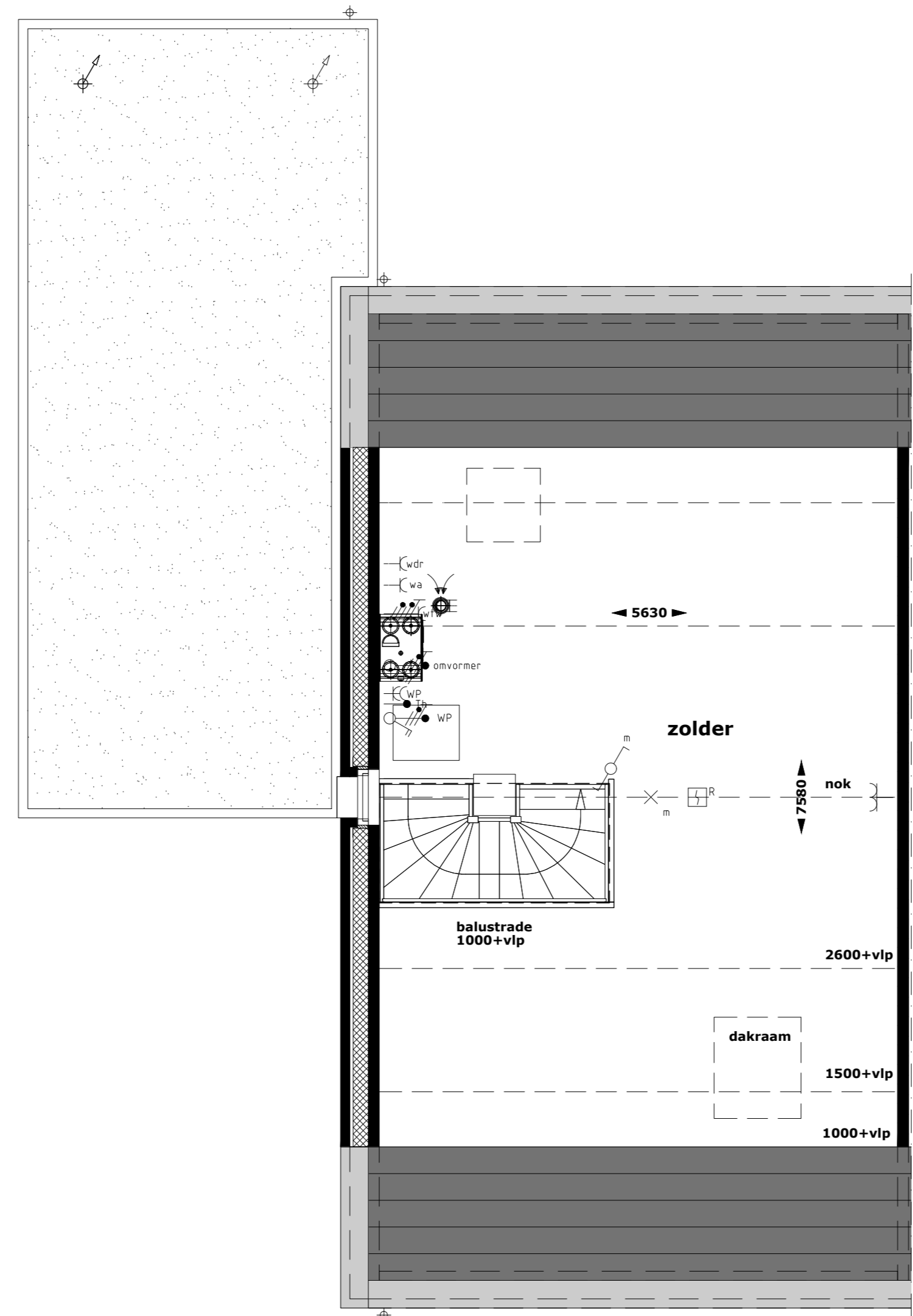

2e verdieping

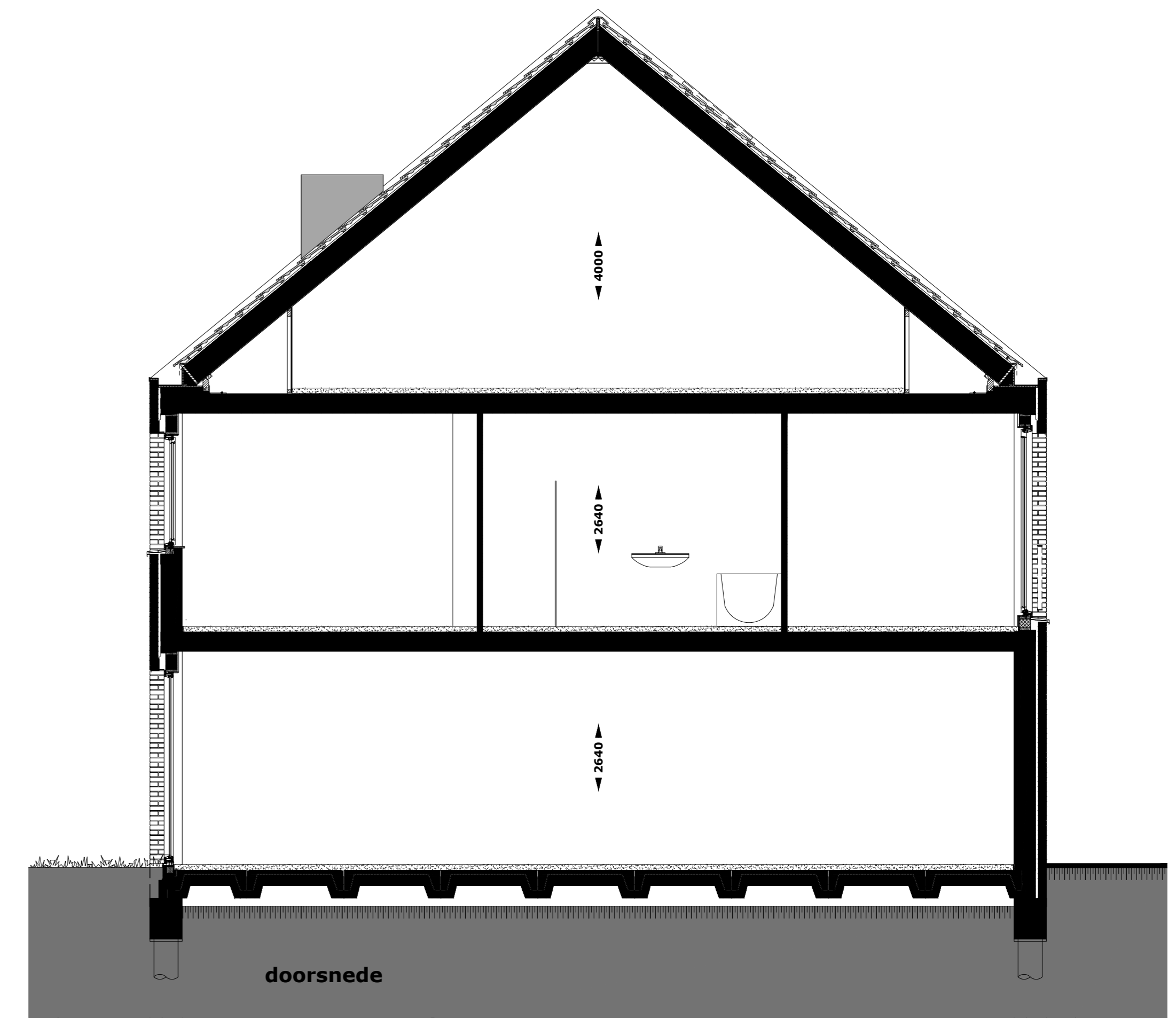

doorsnede



HEEREHOEVE  
Heerlijk toeven in centrum Gilze

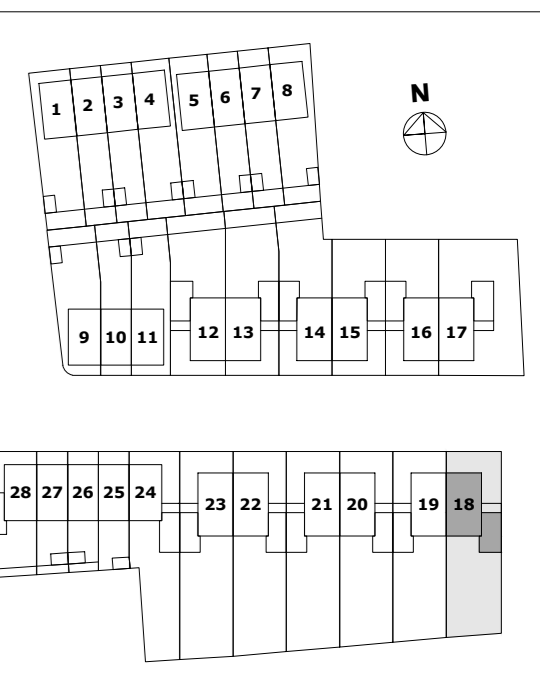

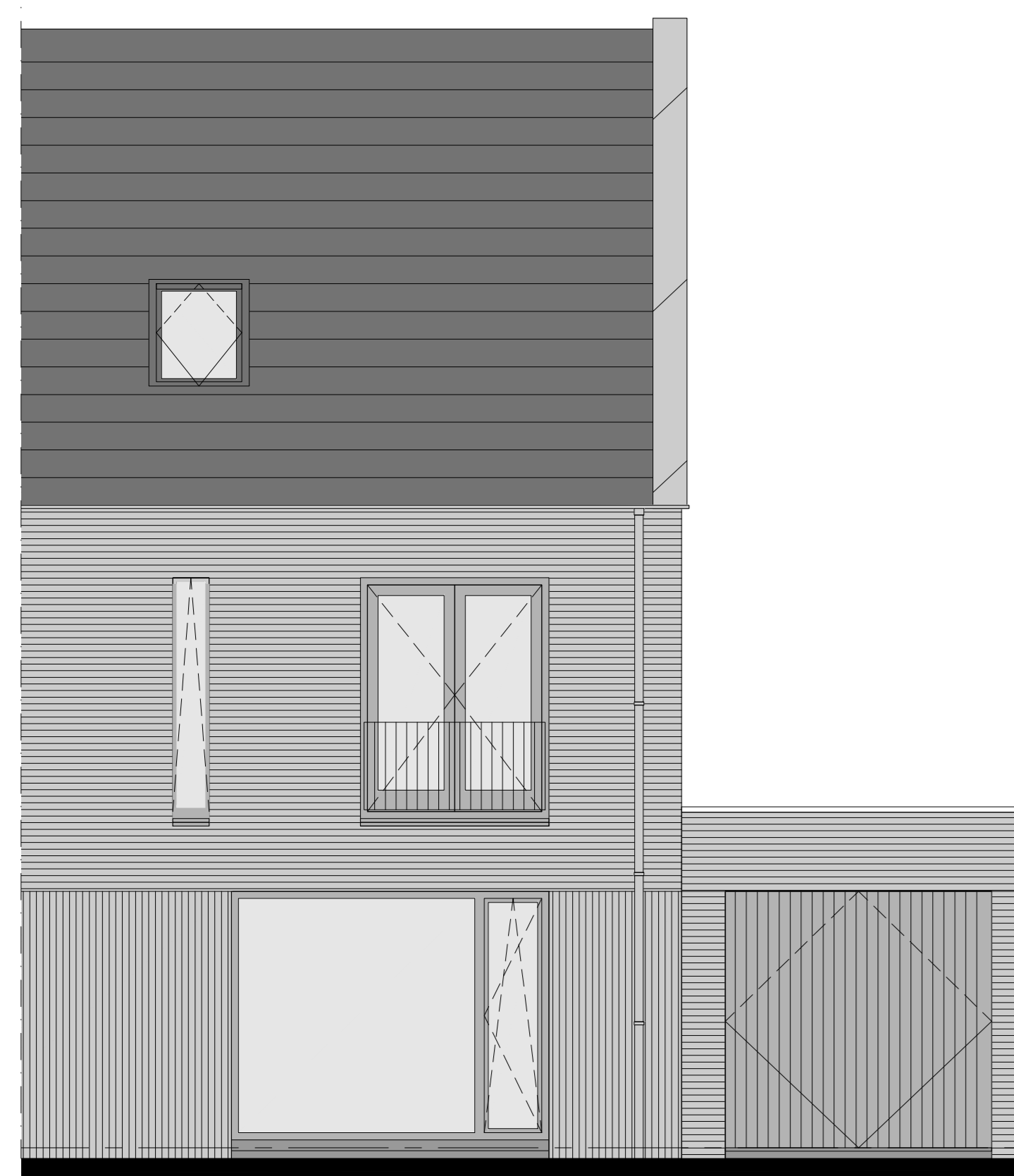

voorgevel woning 19



rechterzijgevel woning 19



achtergevel woning 19

RENVOOI INSTALLATIES

- Centraaldoos met lichtpunt
- Wandarmatuur
- Voorziening voor lichtpunt
- Armatuur berging, incl bewegingsmelder
- Wandlichtpunt
- Schakelaar, enkelpolig
- Schakelaar, serie-
- Schakelaar, wissel-
- Schakelaar, kruis-
- Bewegingsmelder
- Verdelinrichting
- Wandcontactdoos 1-voudig met randaarde
- Wandcontactdoos 2-voudig met randaarde
- Wandcontactdoos 1-voudig met randaarde t.b.v. koelkast
- Wandcontactdoos 1-voudig met randaarde t.b.v. afzuigkap
- Perilexaansluiting op aparte groep t.b.v. kookplaat
- Loze leiding t.b.v. boiler
- Wandcontactdoos 1-voudig met randaarde op aparte groep t.b.v. vaatwasser
- Schakelaar warmtepomp (3-fase)
- Aansluitpunt elektrische radiator
- Aansluitpunt vloerverwarmingsverdeler
- Aansluitpunt wasdroger
- Aansluitpunt wasmachine
- Aansluitpunt mechanische ventilatie
- Aansluitpunt omvormer
- Aansluitpunt warmtepomp
- Thermostaat
- Aansluitpunt t.b.v. UTP
- Aansluitpunt t.b.v. COAX
- Bediening mechanische ventilatie
- Loze leiding
- Belddrukker
- Aardmat
- Centraal aardpunt
- Rookmelder
- Elektrische radiator
- Afvoerventiel mechanische ventilatie (positie indicatief)
- Toevoerventiel mechanische ventilatie (positie indicatief)
- Afvoerventiel natuurlijke ventilatie (positie indicatief)
- CV-verdeler

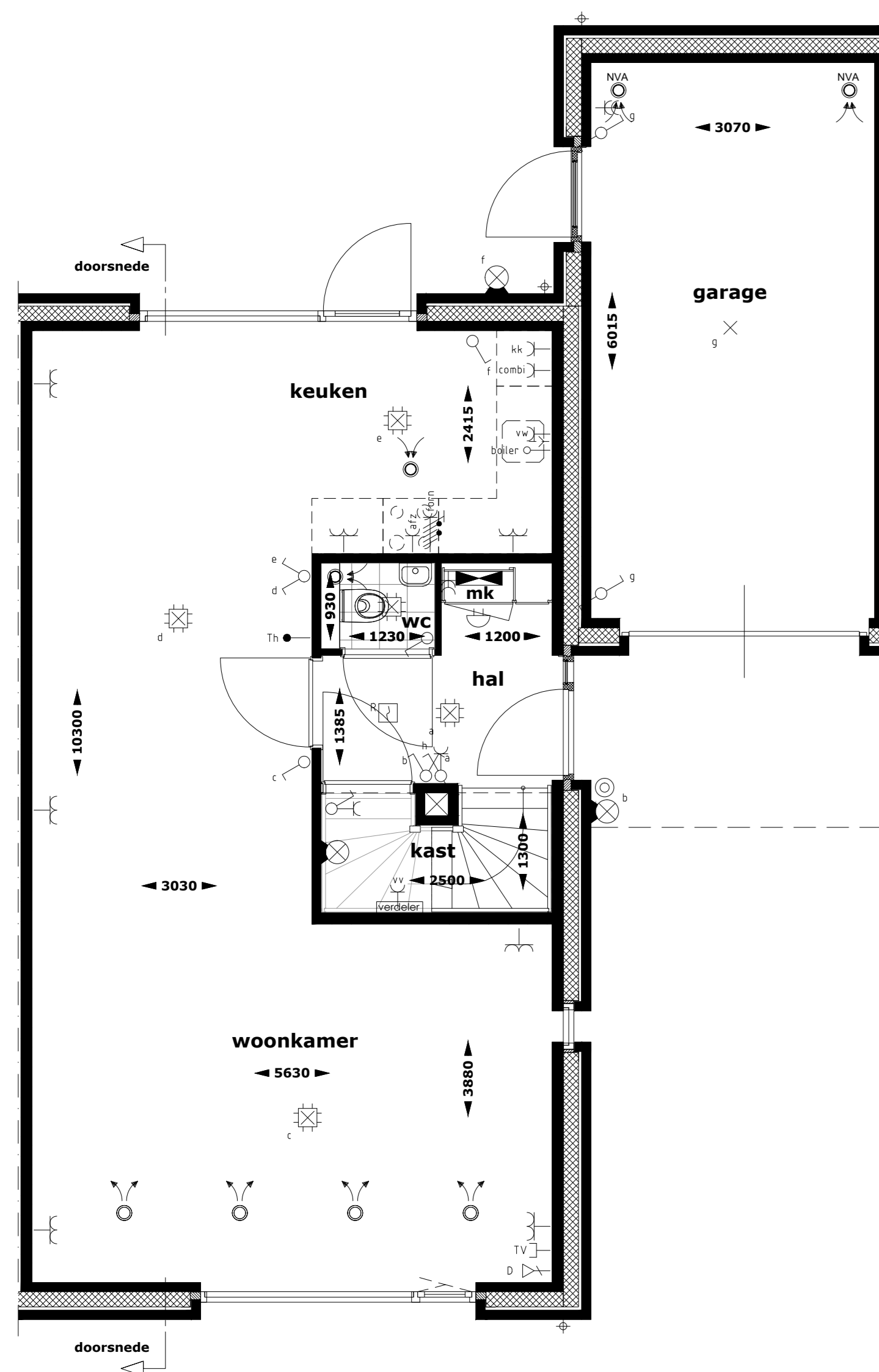

begane grond

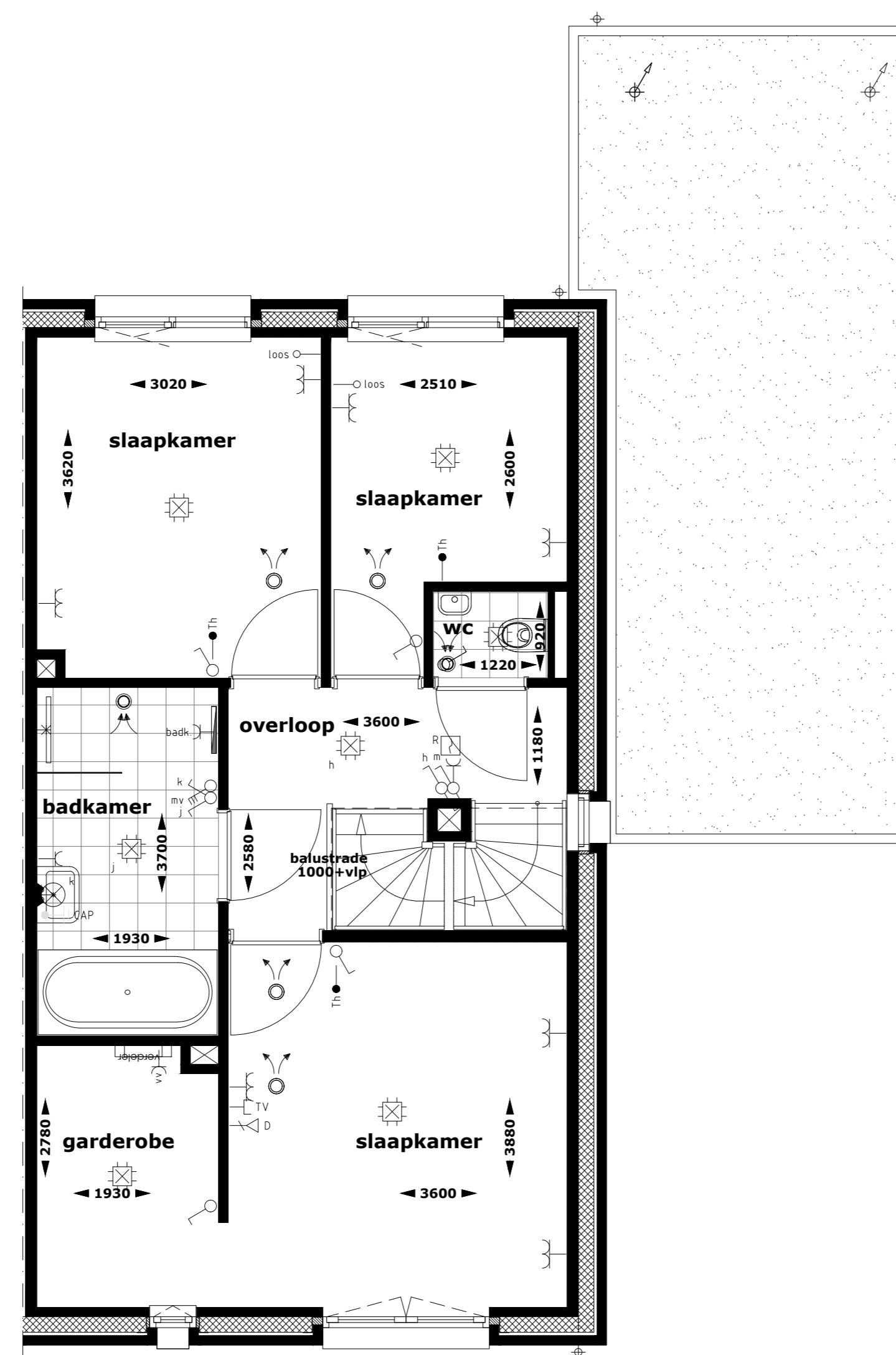

1e verdieping

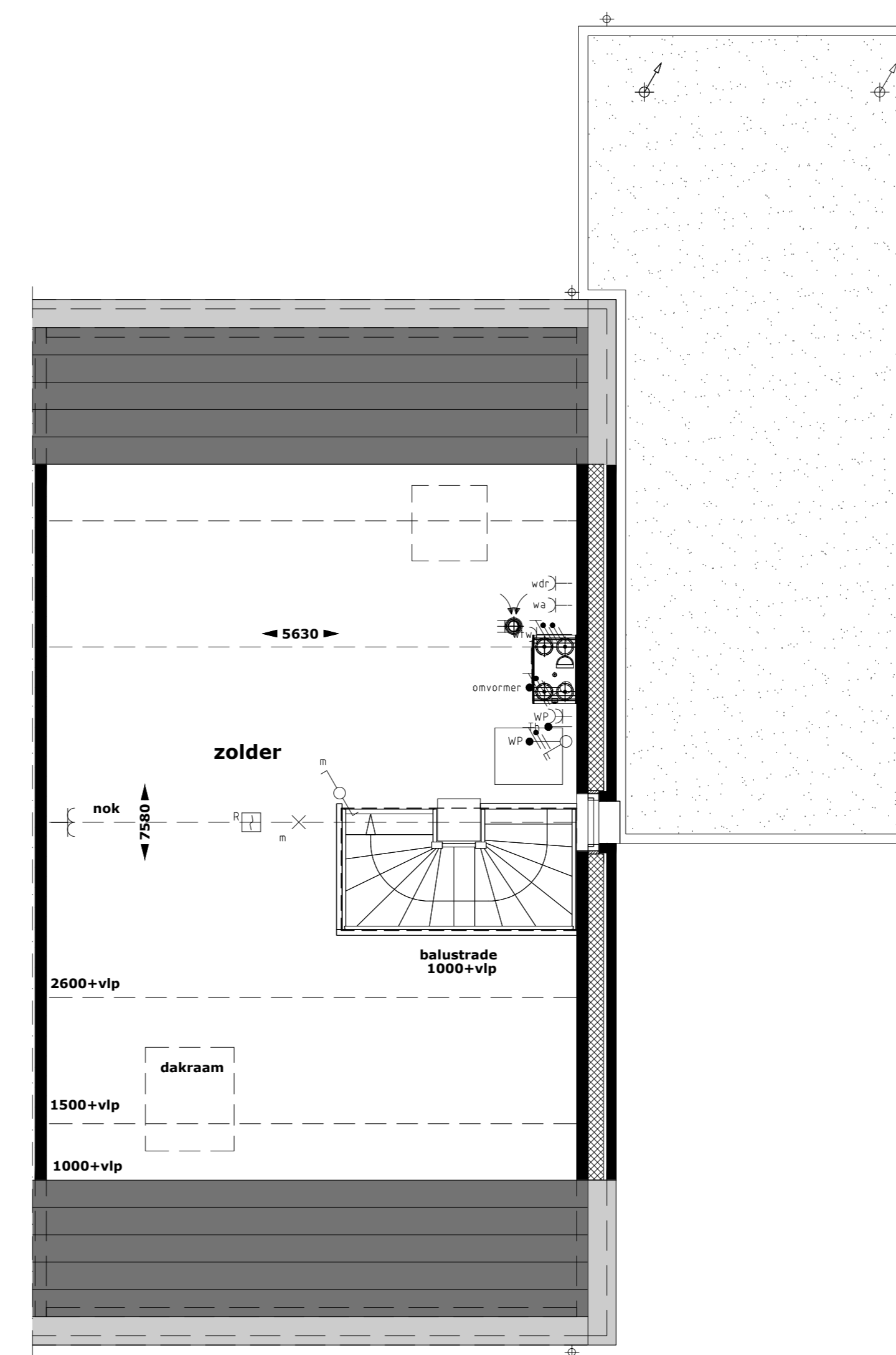

2e verdieping

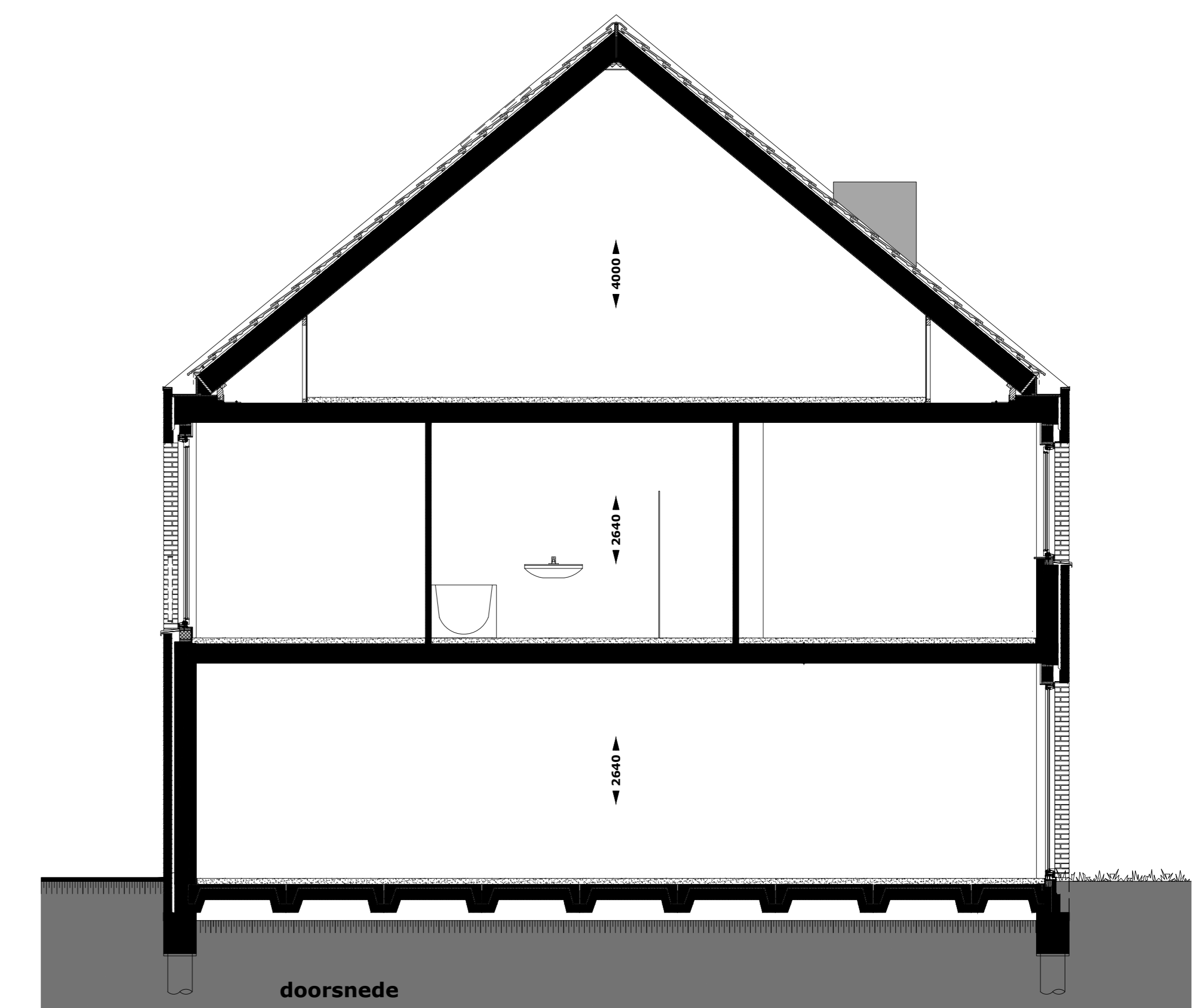

**HEEREHOEVE**  
Heerlijk toen in centrum Gilze

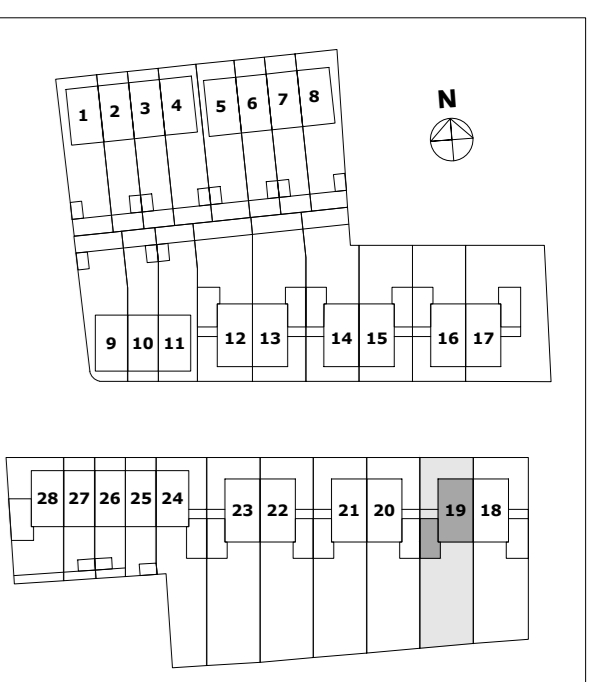





voorgevel woning 20



linkerzijgevel woning 20



achtergevel woning 20

RENVOOI INSTALLATIES

- Centraaldoos met lichtpunt
- Wandarmatuur
- Voorziening voor lichtpunt
- Armatuur berging, incl bewegingsmelder
- Wandlichtpunt
- Schakelaar, enkelpolig
- Schakelaar, serie-
- Schakelaar, kruis-
- Bewegingsmelder
- Verdeelinrichting
- Wandcontactdoos 1-voudig met randaarde
- Wandcontactdoos 2-voudig met randaarde
- Wandcontactdoos 1-voudig met randaarde t.b.v. koelkast
- Wandcontactdoos 1-voudig met randaarde op aparte groep t.b.v. (combimagnetron)
- Wandcontactdoos 1-voudig met randaarde t.b.v. afzuigkap
- Loze leiding t.b.v. boiler
- Wandcontactdoos 1-voudig met randaarde op aparte groep t.b.v. vaatwasser
- Schakelaar warmtepomp (3-fase)
- Aansluitpunt elektrische radiator
- Aansluitpunt vloerverwarmingverdelers
- Aansluitpunt wasdroger
- Aansluitpunt wasmachine
- Aansluitpunt mechanische ventilatie
- Aansluitpunt omvormer
- Aansluitpunt warmtepomp
- Thermostaat
- Aansluitpunt t.b.v. UTP
- Aansluitpunt t.b.v. COAX
- Bediening mechanische ventilatie
- Loze leiding
- Belddrukker
- Aardmat
- Centraal aardpunt
- Rookmelder
- Elektrische radiator
- Afvoerventiel mechanische ventilatie (positie indicatief)
- Toevoerventiel mechanische ventilatie (positie indicatief)
- Afvoerventiel natuurlijke ventilatie (positie indicatief)
- CV-verdeler

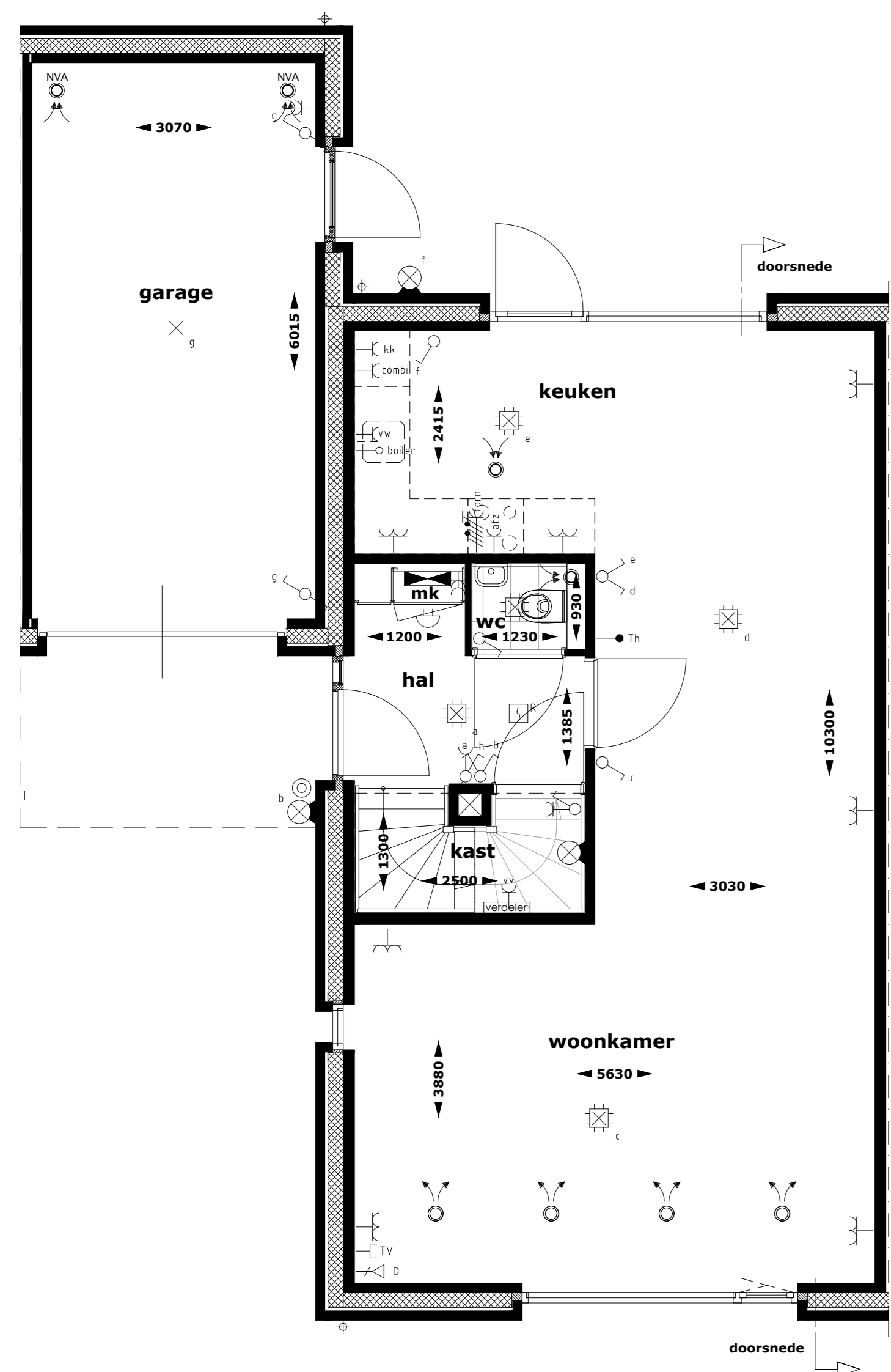

begane grond

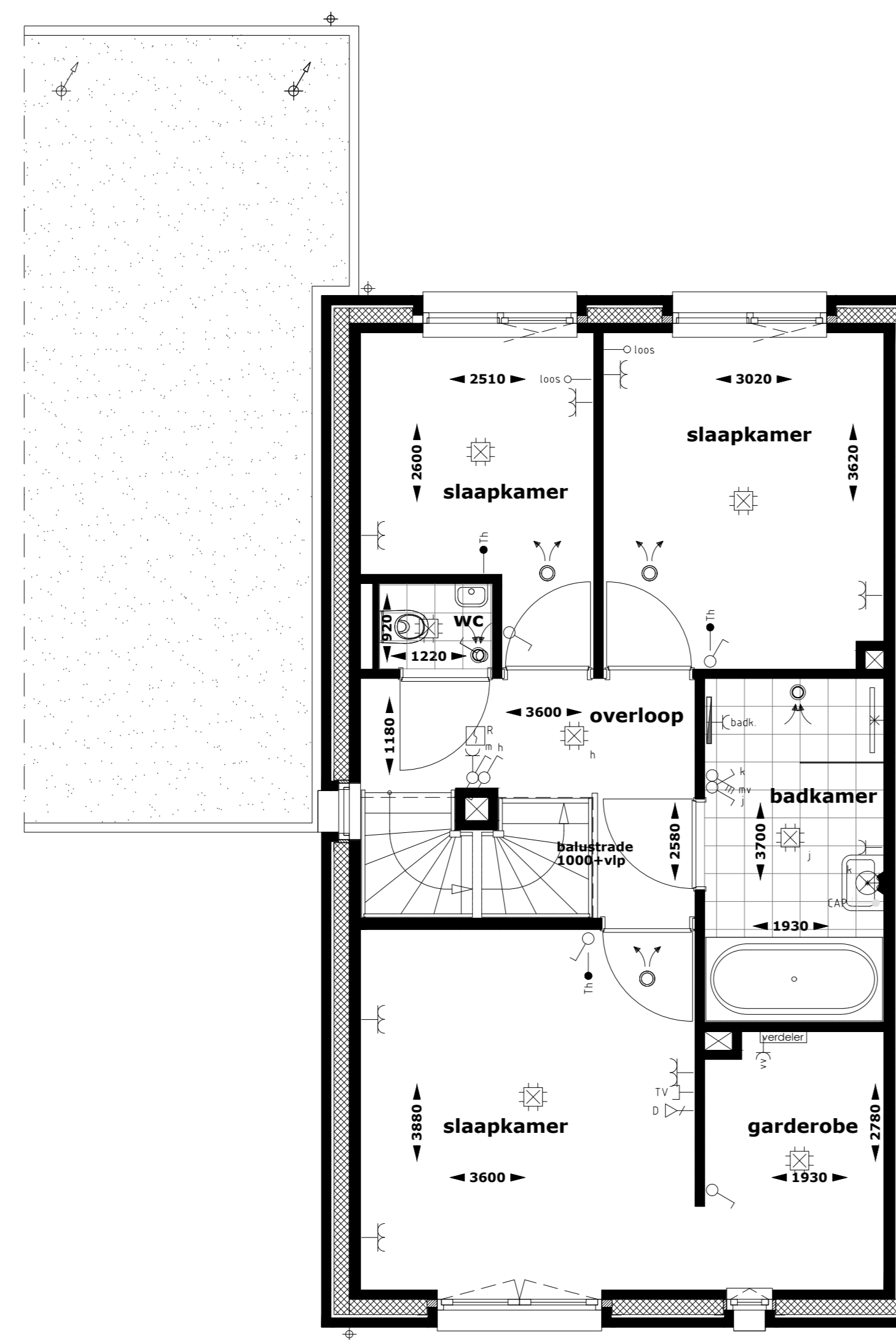

1e verdieping

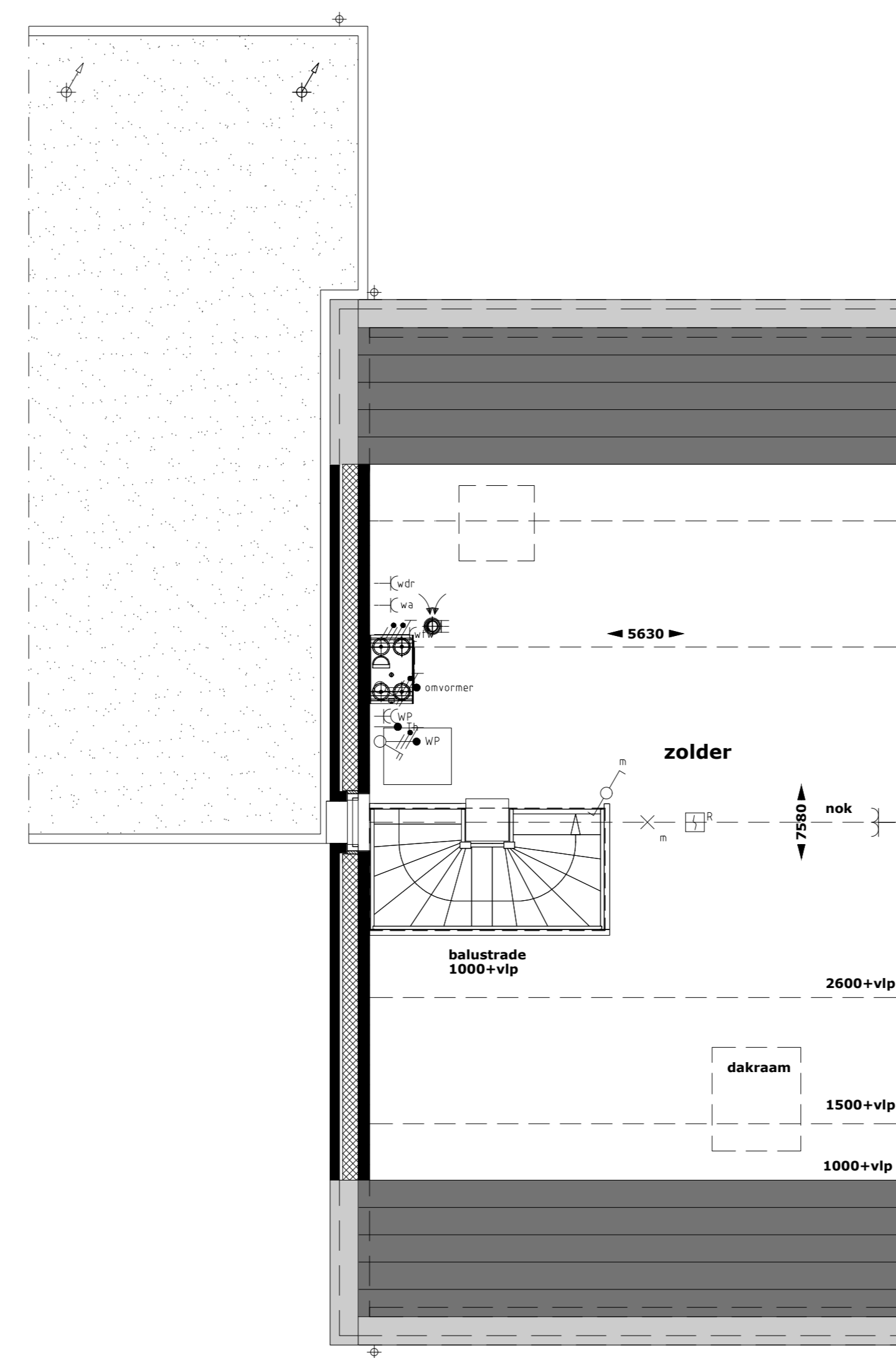

2e verdieping

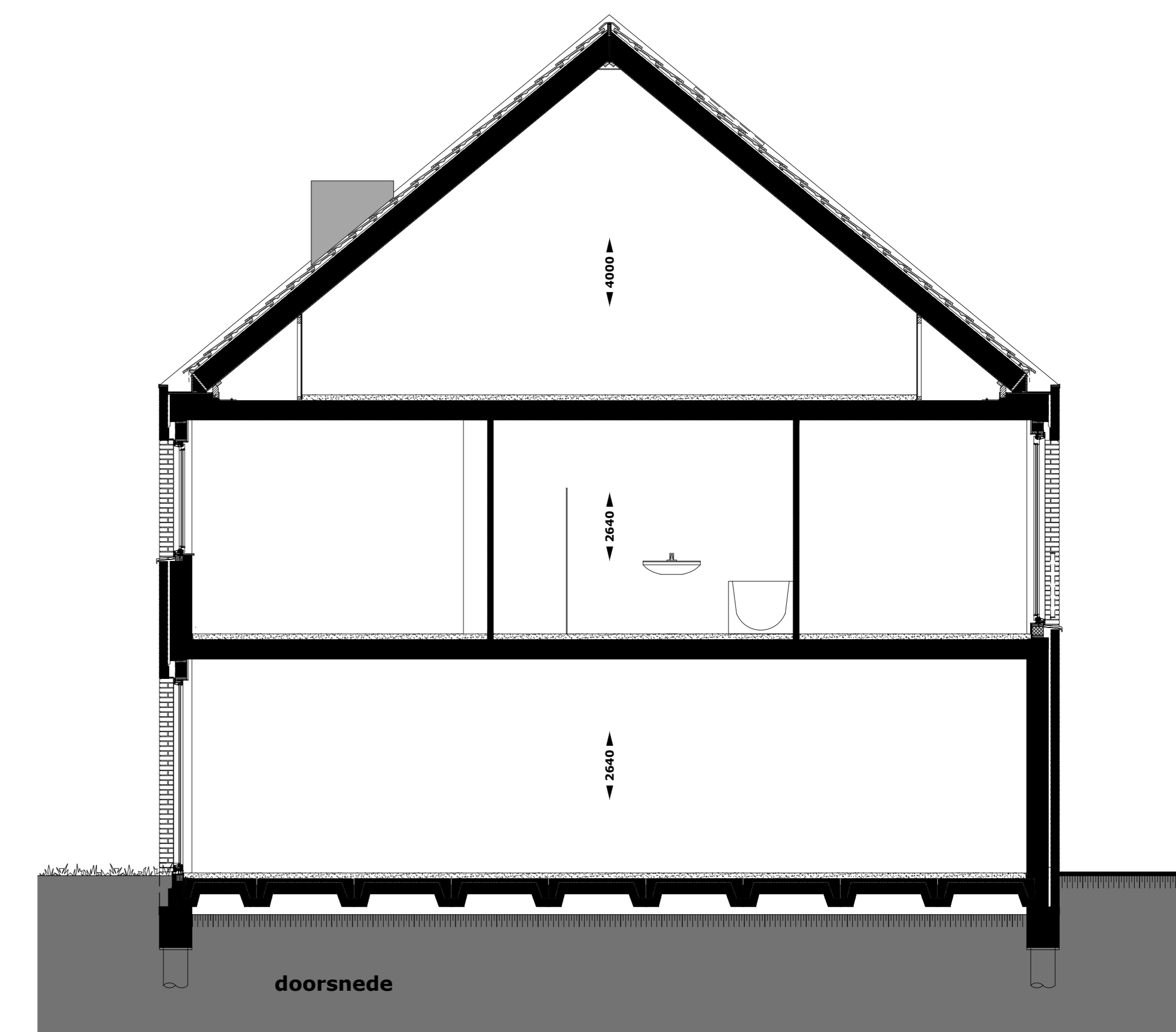

doorsnede

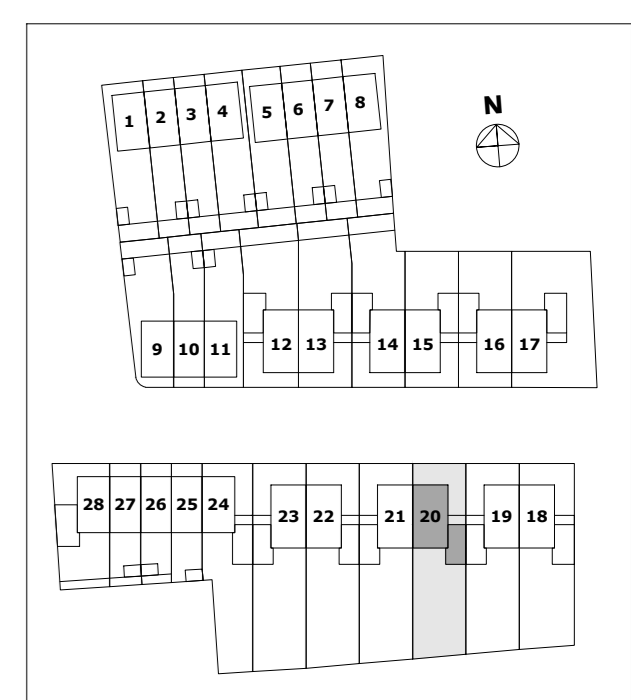



voorgevel woning 21



rechterzijgevel woning 21



achtergevel woning 21

RENVOOI INSTALLATIES

- Centraaldoos met lichtpunt
- Wandarmatuur
- Voorziening voor lichtpunt
- Armatuur berging, incl bewegingsmelder
- Wandlichtpunt
- Schakelaar, enkelpolig
- Schakelaar, serie-
- Schakelaar, kruis-
- Bewegingsmelder
- Verdeelinrichting
- Wandcontactdoos 1-voudig met randaarde
- Wandcontactdoos 2-voudig met randaarde
- Wandcontactdoos 1-voudig met randaarde t.b.v. koelkast
- Wandcontactdoos 1-voudig met randaarde op aparte groep t.b.v. afzuigkap
- Wandcontactdoos 1-voudig met randaarde op aparte groep t.b.v. afzuigkap
- Perilex-aansluiting op aparte groep t.b.v. kookplaat
- Loze leiding t.b.v. boiler
- Wandcontactdoos 1-voudig met randaarde op aparte groep t.b.v. vaatwasser
- Schakelaar warmtepomp (3-fase)
- Aansluitpunt elektrische radiator
- Aansluitpunt vloerverwarmingverdelers
- Aansluitpunt wasdroger
- Aansluitpunt wasmachine
- Aansluitpunt mechanische ventilatie
- Aansluitpunt omvormer
- Aansluitpunt warmtepomp
- Thermostaat
- Aansluitpunt t.b.v. UTP
- Aansluitpunt t.b.v. COAX
- Bediening mechanische ventilatie
- Loze leiding
- Beldrukker
- Aardmat
- Centraal aarpunt
- Rookmelder
- Elektrische radiator
- Afvoerventiel mechanische ventilatie (positie indicatief)
- Toevoerventiel mechanische ventilatie (positie indicatief)
- Afvoerventiel natuurlijke ventilatie (positie indicatief)
- CV-verdelers

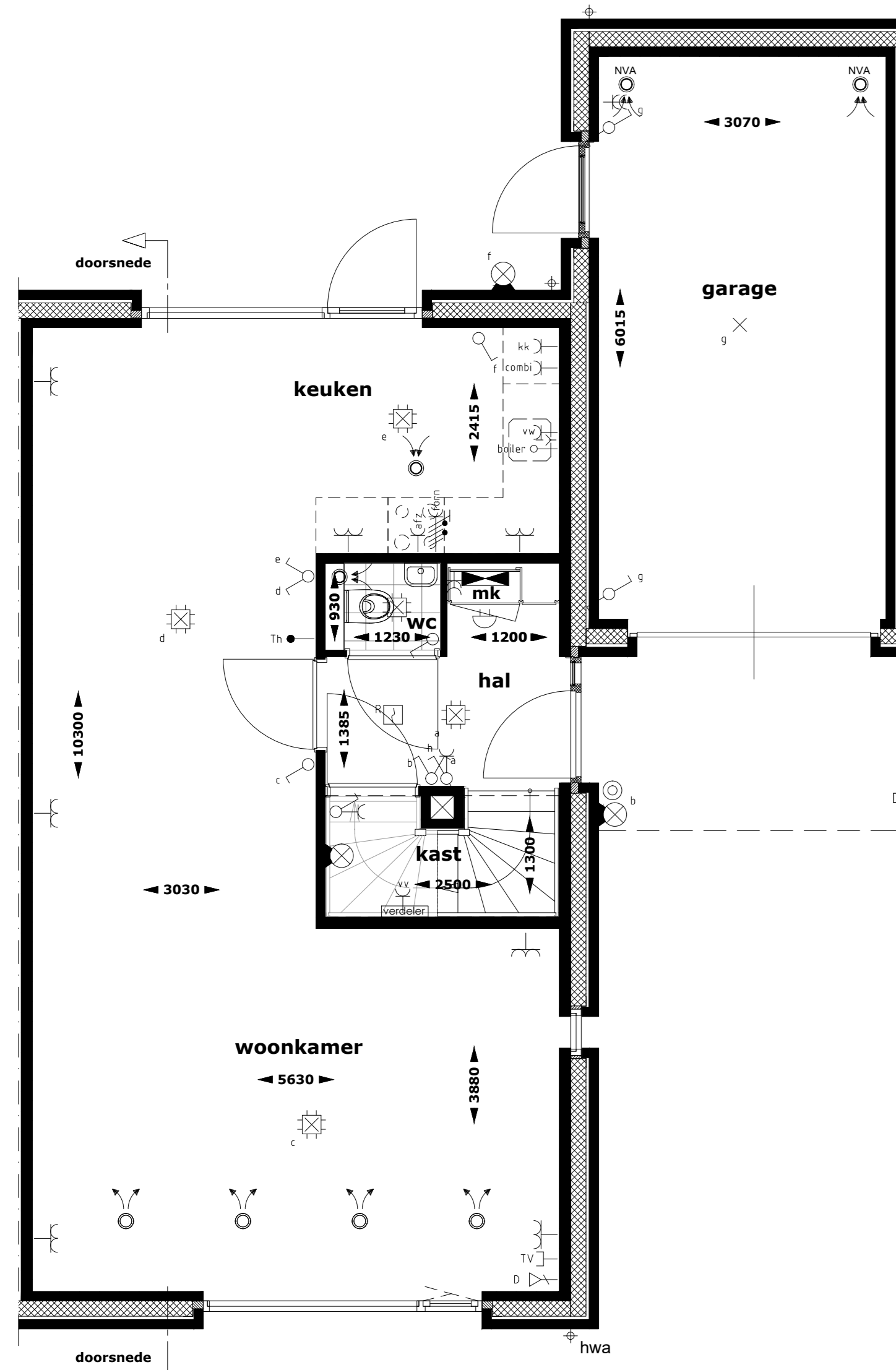

begane grond

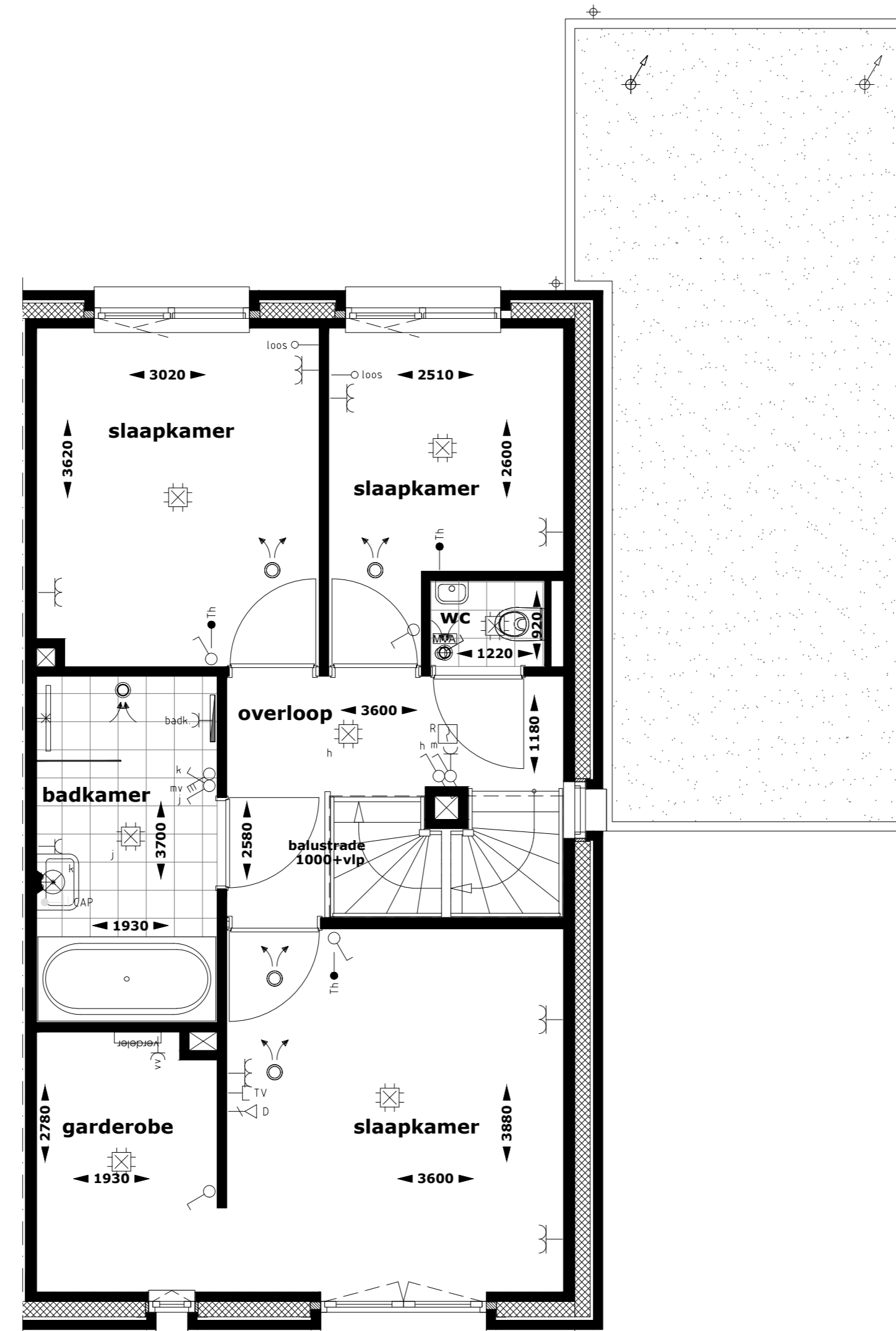

1e verdieping

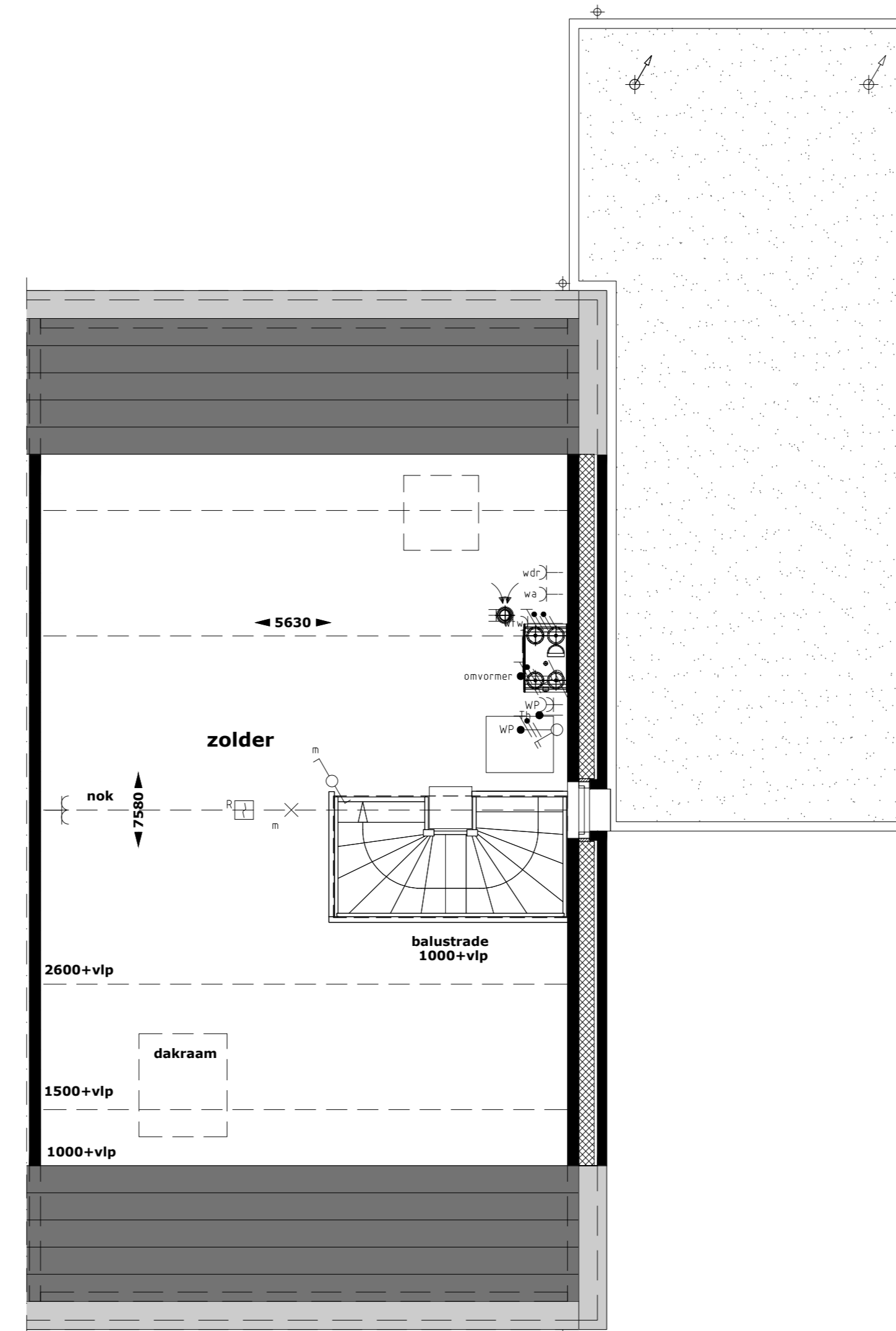

2e verdieping

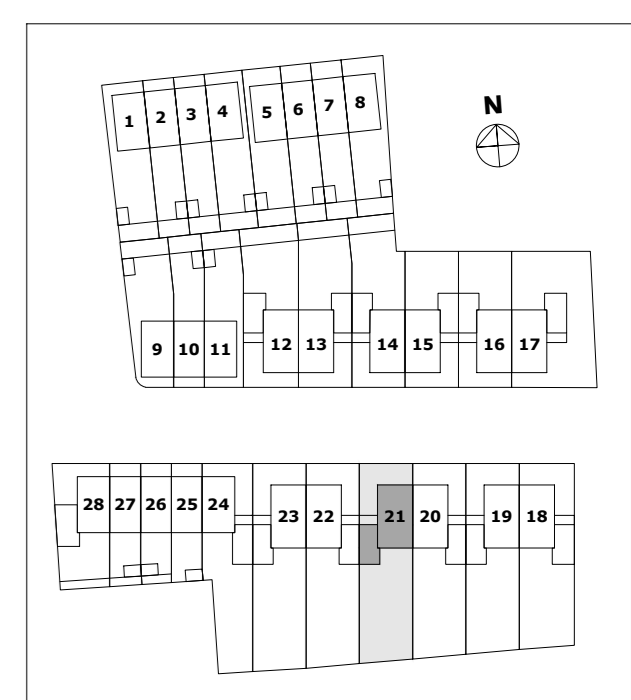
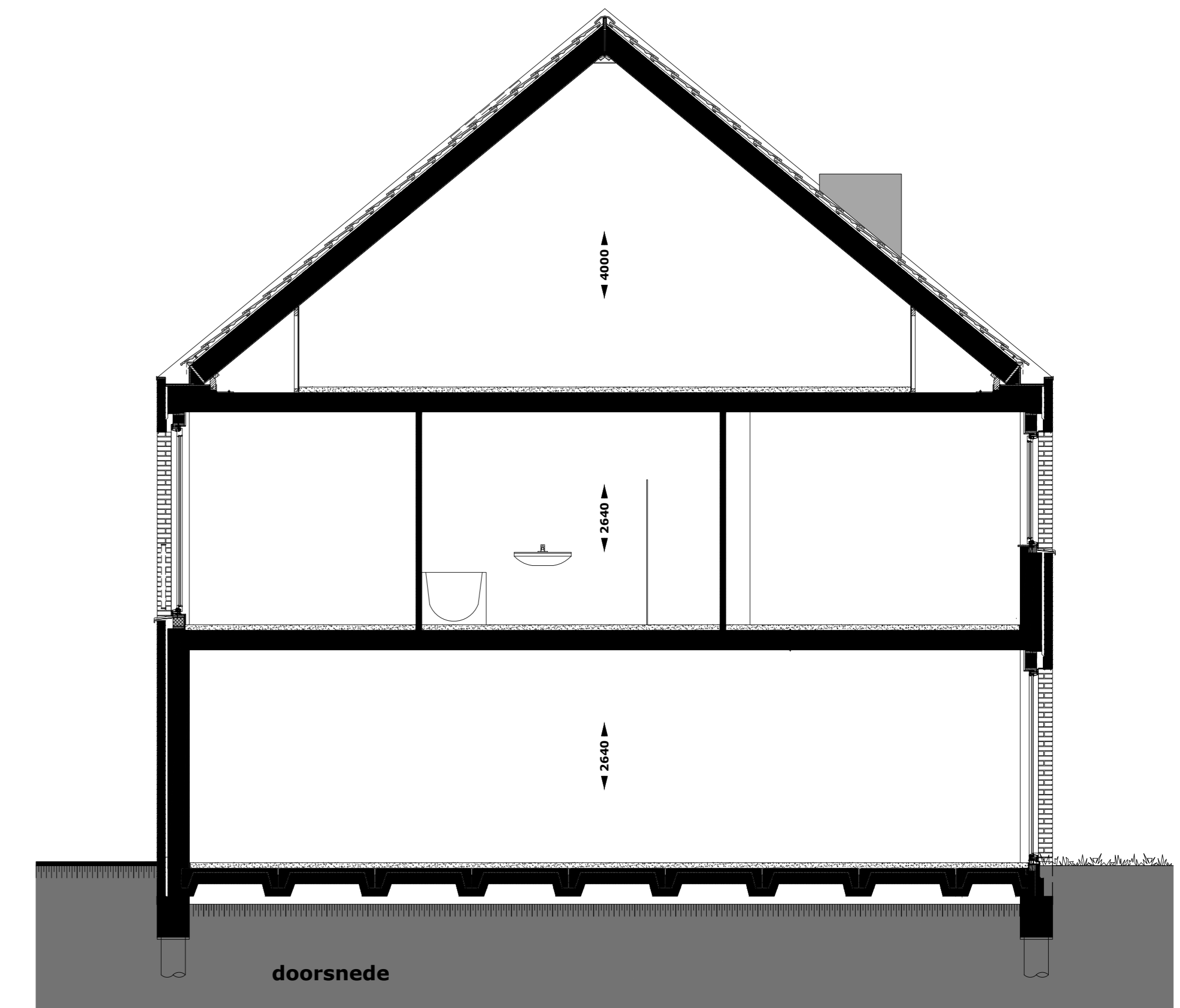



voorgevel woning 22



linkerzijgevel woning 22

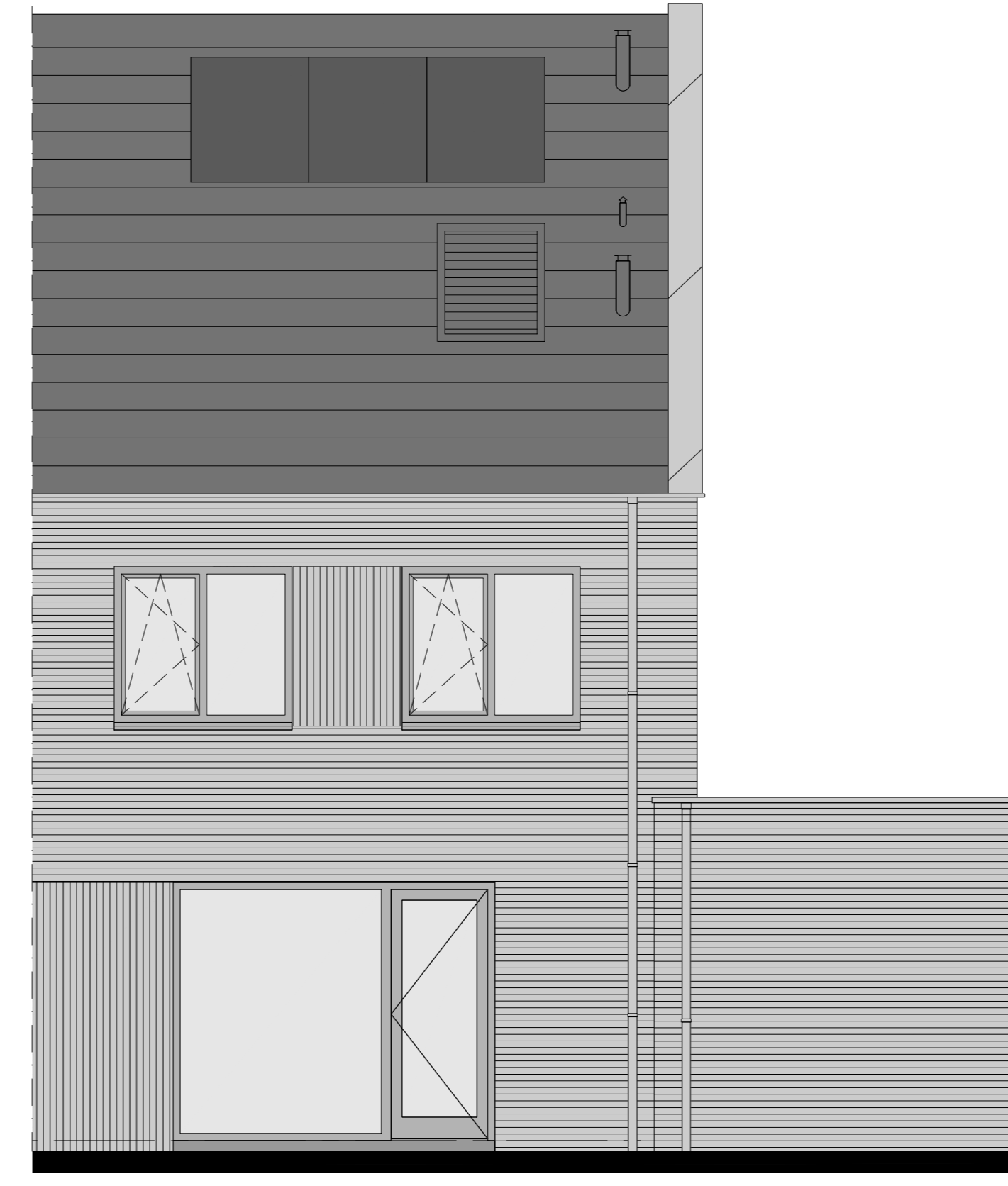

achtergevel woning 22

RENVOOI INSTALLATIES

- Centraaldoos met lichtpunt
- Wandarmatuur
- Voorziening voor lichtpunt
- Armatuur berging, incl bewegingsmelder
- Wandlichtpunt
- Schakelaar, enkelpolig
- Schakelaar, serie-
- Schakelaar, kruis-
- Bewegingsmelder
- Verdeeltoestel
- Wandcontactdoos 1-voudig met randaarde
- Wandcontactdoos 2-voudig met randaarde
- Wandcontactdoos 1-voudig met randaarde t.b.v. koelkast
- Wandcontactdoos 1-voudig met randaarde op aparte groep t.b.v. (combi)magnetron
- Wandcontactdoos 1-voudig met randaarde op aparte groep t.b.v. afzijkap
- Loze leiding t.b.v. boiler
- Wandcontactdoos 1-voudig met randaarde op aparte groep t.b.v. vaatwasser
- Schakelaar warmtepomp (3-fase)
- Aansluitpunt elektrische radiator
- Aansluitpunt vloerverwarmingverdelers
- Aansluitpunt wasdroger
- Aansluitpunt wasmachine
- Aansluitpunt mechanische ventilatie
- Aansluitpunt warmtepomp
- Thermostaat
- Aansluitpunt t.b.v. UTP
- Aansluitpunt t.b.v. COAX
- Bediening mechanische ventilatie
- Loze leiding
- Belddrukker
- Aardmat
- Centraal aardpunt
- Rookmelder
- Elektrische radiator
- Afvoerventiel mechanische ventilatie (positie indicatief)
- Toevoerventiel mechanische ventilatie (positie indicatief)
- Afvoerventiel natuurlijke ventilatie (positie indicatief)
- CV-verdelers

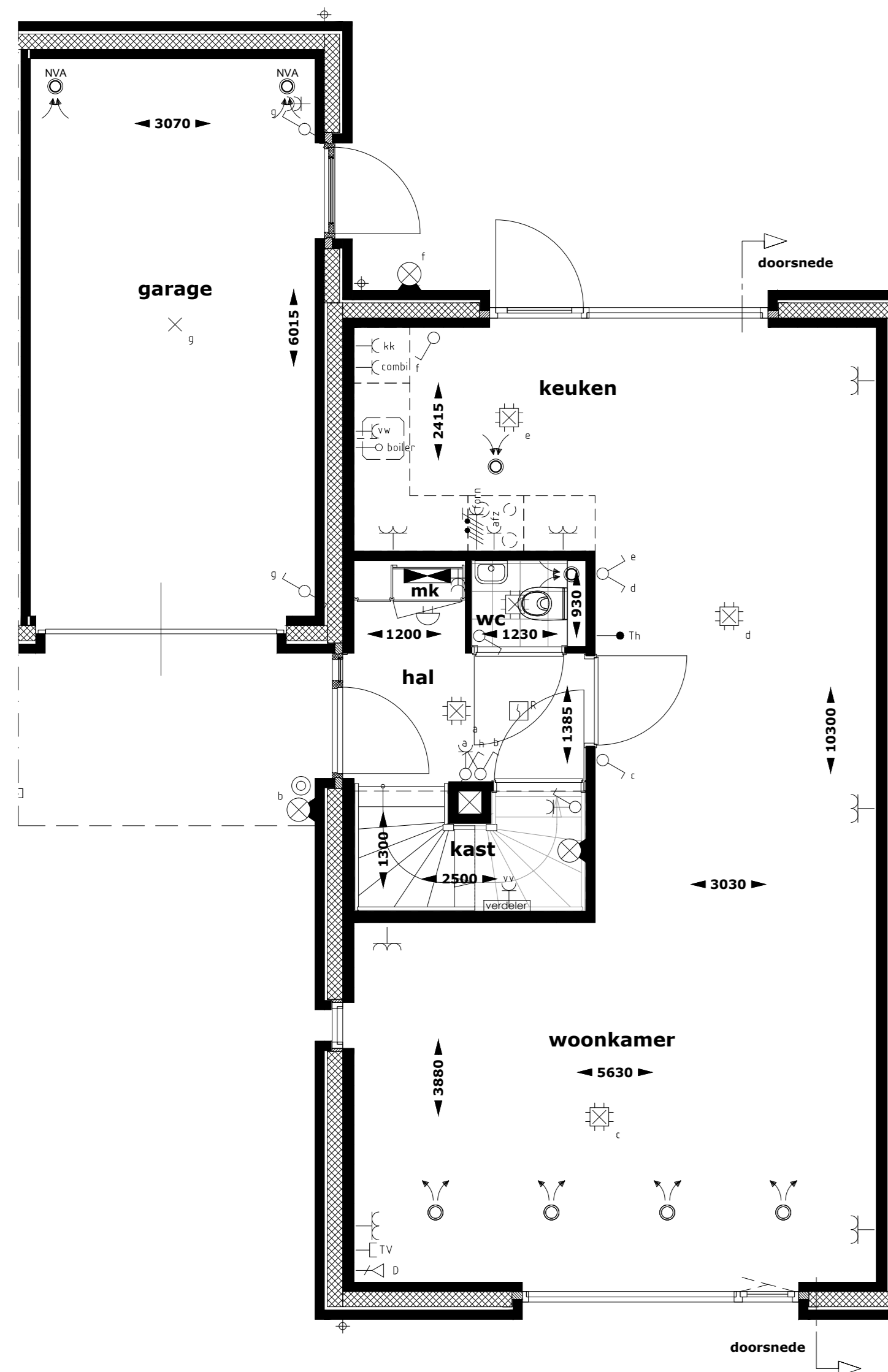

begane grond

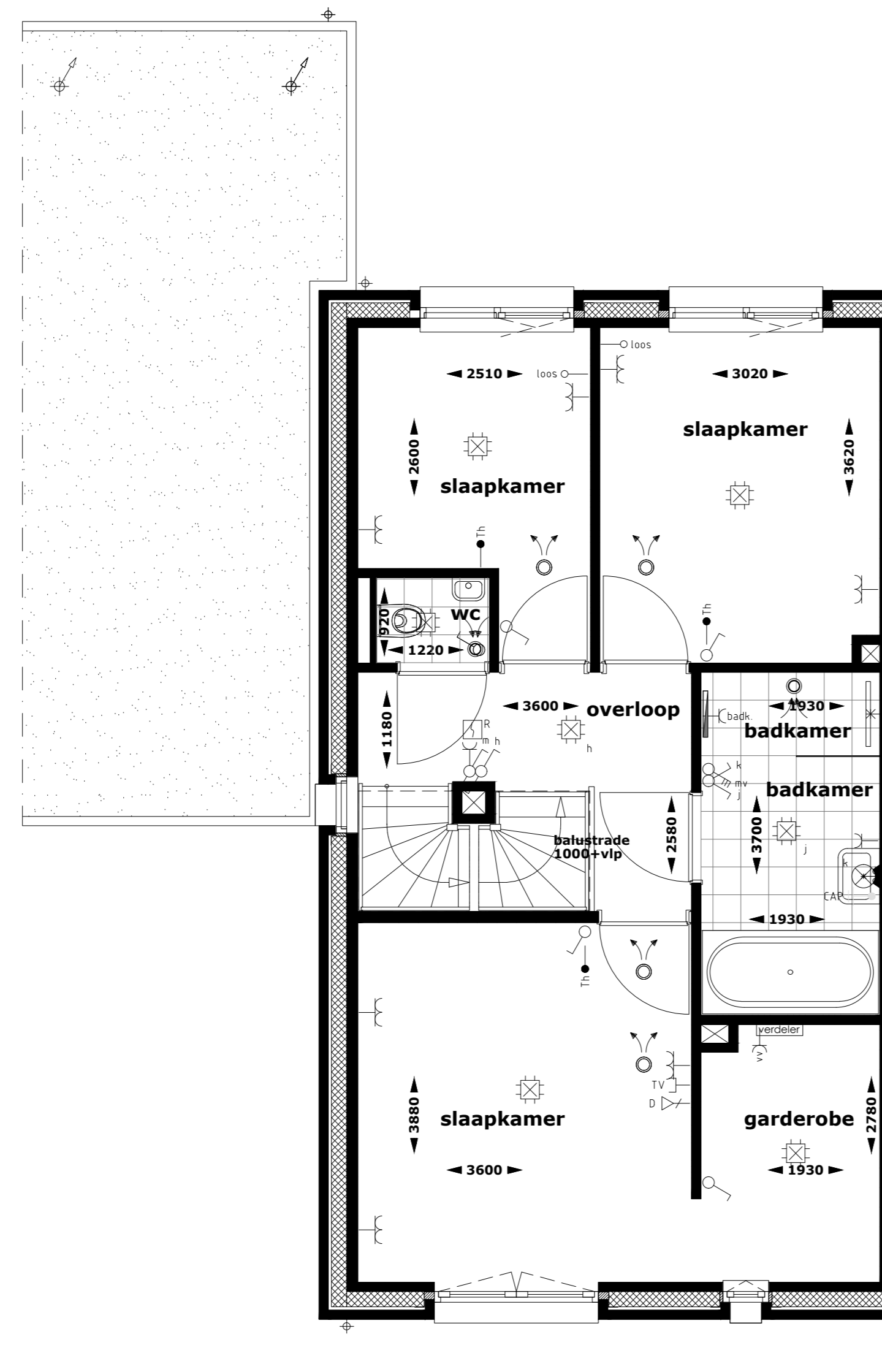

1e verdieping

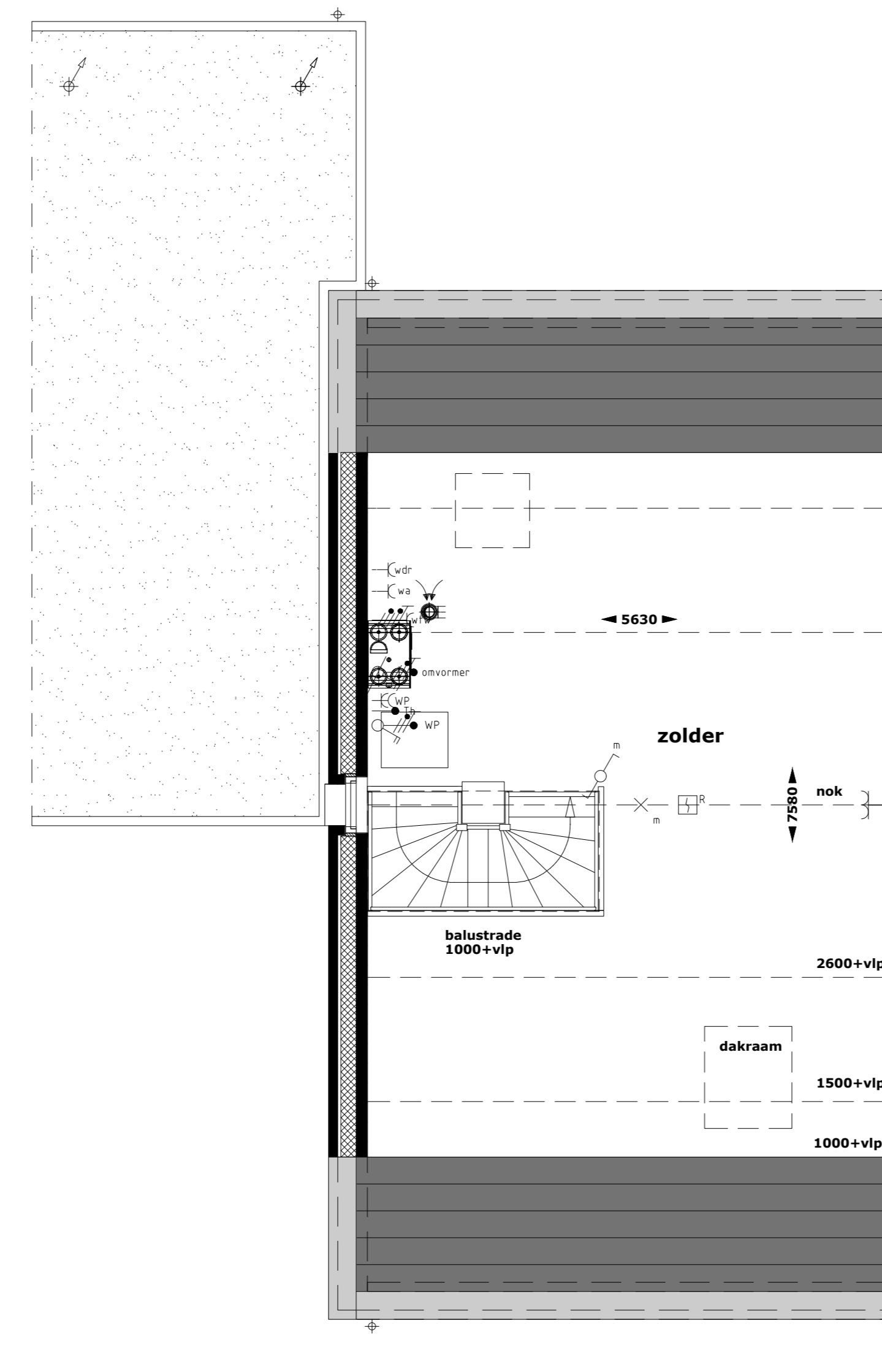

2e verdieping

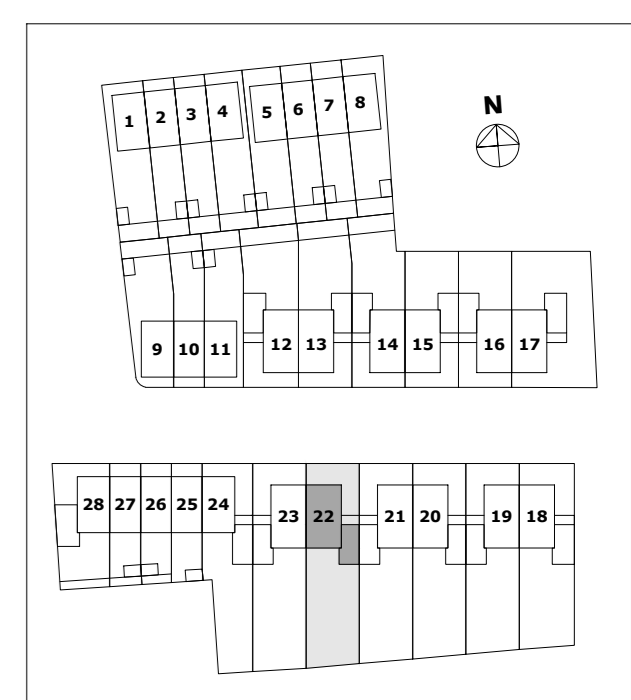
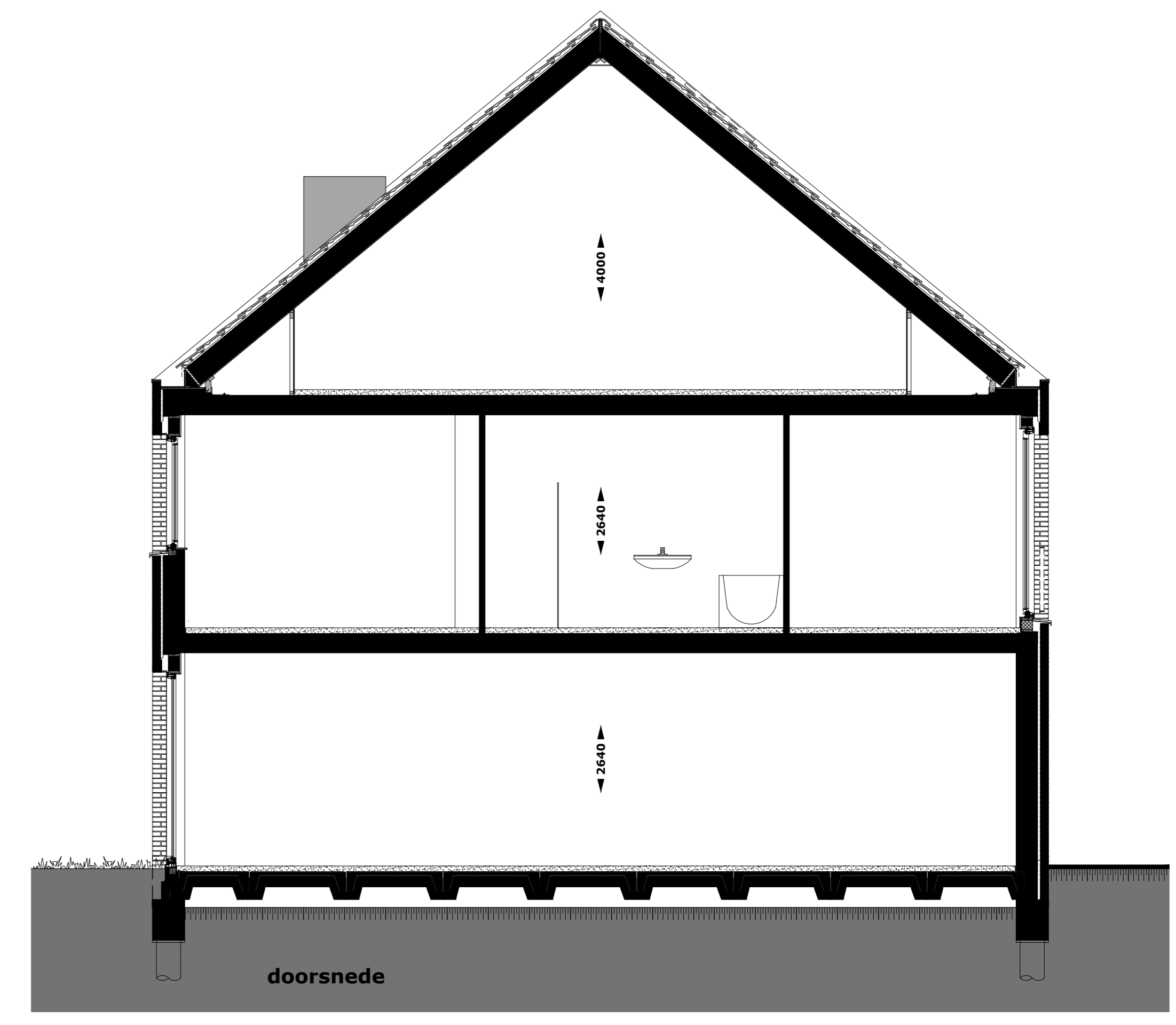



voorgevel woning 23



rechterzijgevel woning 23



achtergevel woning 23

RENVOOI INSTALLATIES

- Centraaldoos met lichtpunt
- Wandarmatuur
- Voorziening voor lichtpunt
- Armatuur berging, incl bewegingsmelder
- Wandlichtpunt
- Schakelaar, enkelpolig
- Schakelaar, serie-
- Schakelaar, wissel-
- Bewegingsmelder
- Verdeelinrichting
- Wandcontactdoos 1-voudig met randaarde
- Wandcontactdoos 2-voudig met randaarde
- Wandcontactdoos 1-voudig met randaarde t.b.v. koelkast
- Wandcontactdoos 1-voudig met randaarde op aparte groep t.b.v. (combi)magnetron
- Wandcontactdoos 1-voudig met randaarde t.b.v. afzuigkap
- Perilex aansluiting op aparte groep t.b.v. kookplaat
- Loze leiding t.b.v. boiler
- Wandcontactdoos 1-voudig met randaarde op aparte groep t.b.v. vaatwasser
- Schakelaar warmtepomp (3-fase)
- Aansluitpunt elektrische radiator
- Aansluitpunt vloerverwarmingsverdeler
- Aansluitpunt wasdroger
- Aansluitpunt wasmachine
- Aansluitpunt mechanische ventilatie
- Aansluitpunt omvormer
- Aansluitpunt warmtepomp
- Thermostaat
- Aansluitpunt t.b.v. UTP
- Aansluitpunt t.b.v. COAX
- Bediening mechanische ventilatie
- Loze leiding
- Belddrukker
- Aardmat
- Centraal aardpunt
- Rookmelder
- Elektrische radiator
- Afvoerventiel mechanische ventilatie (positie indicatief)
- Toevoerventiel mechanische ventilatie (positie indicatief)
- Afvoerventiel natuurlijke ventilatie (positie indicatief)
- CV-verdeler

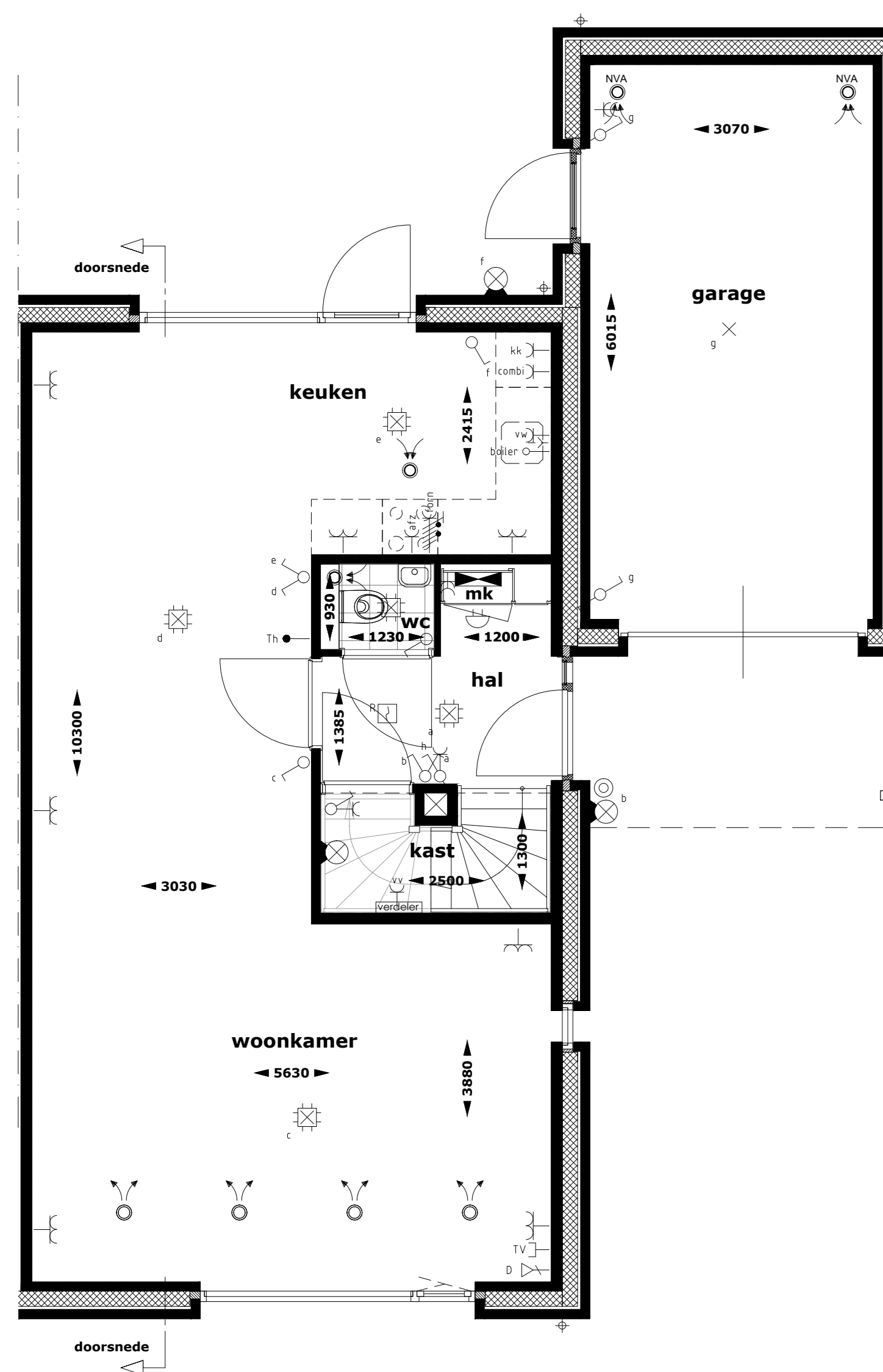

begane grond

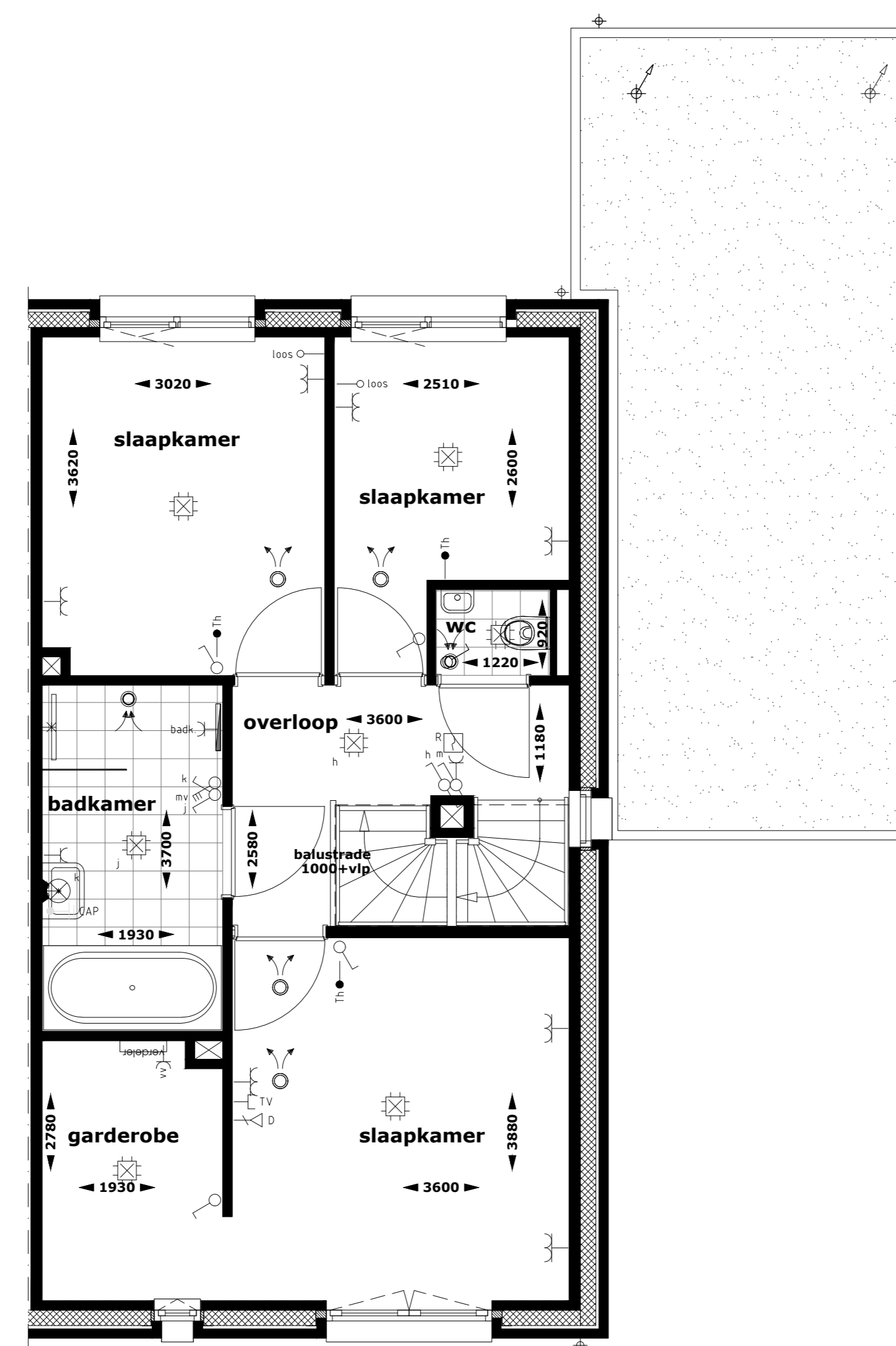

1e verdieping

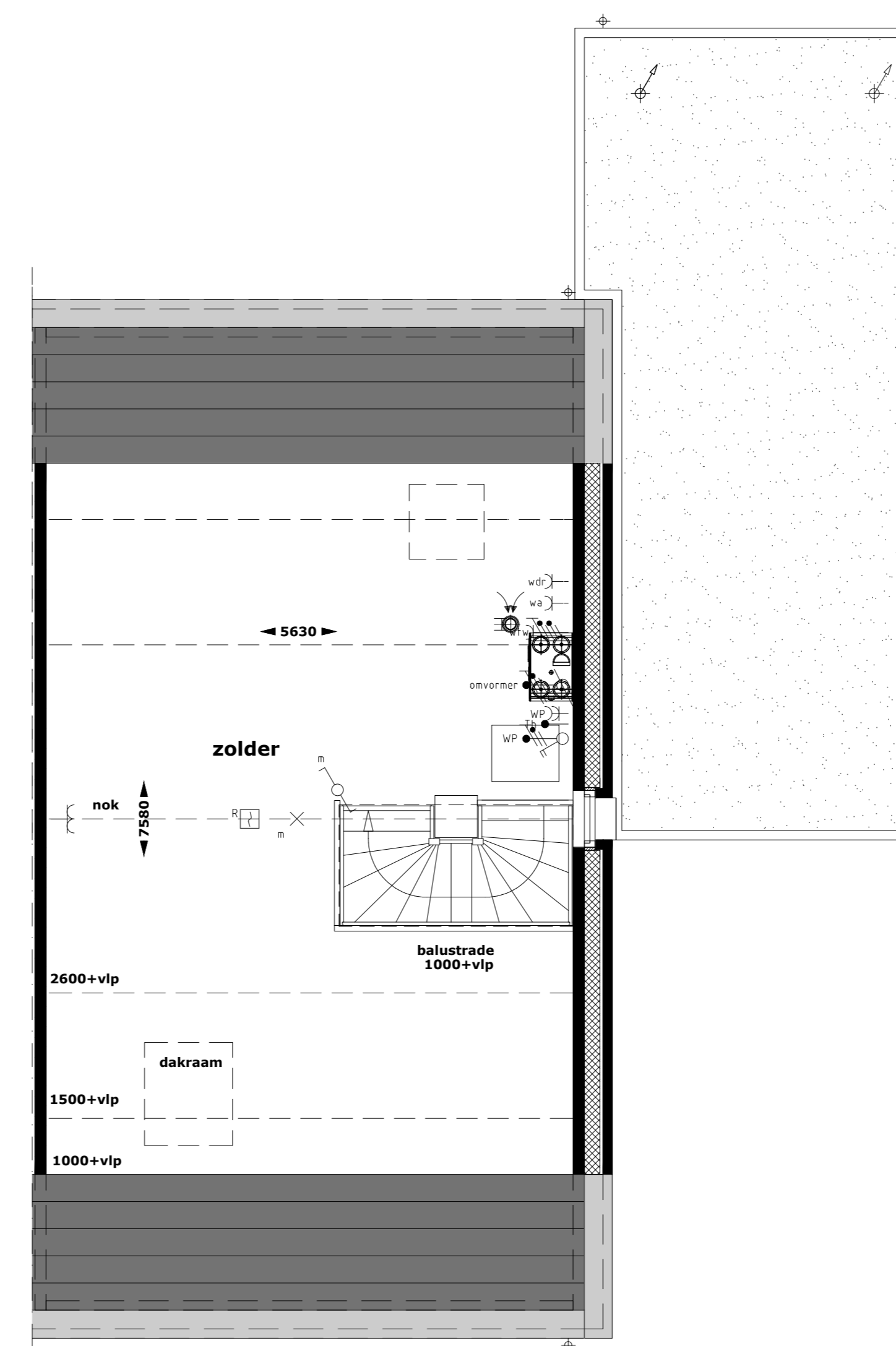

2e verdieping

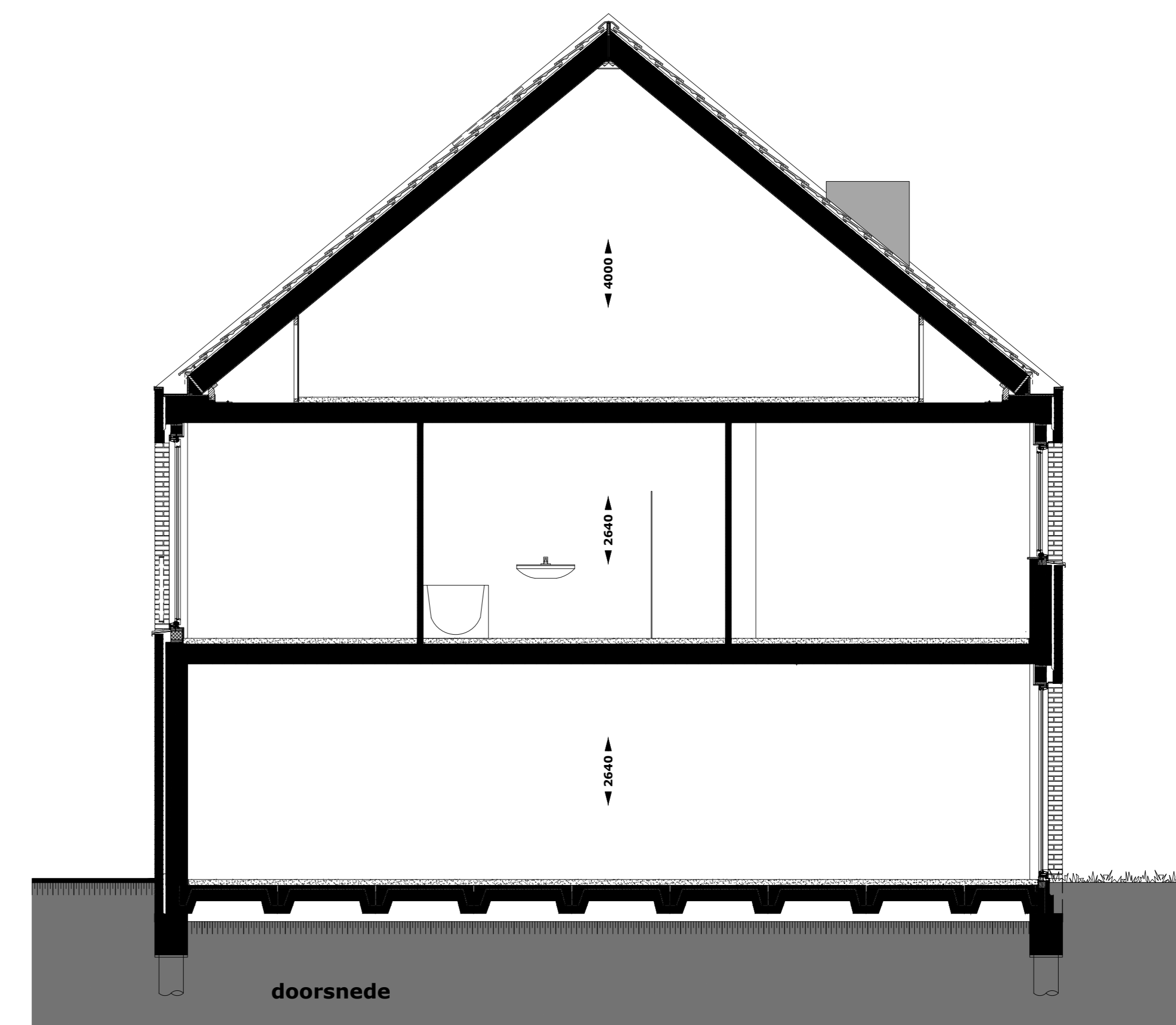

doorsnede



**HEEREHOEVE**  
Heerlijk toeven in centrum Gilze

