

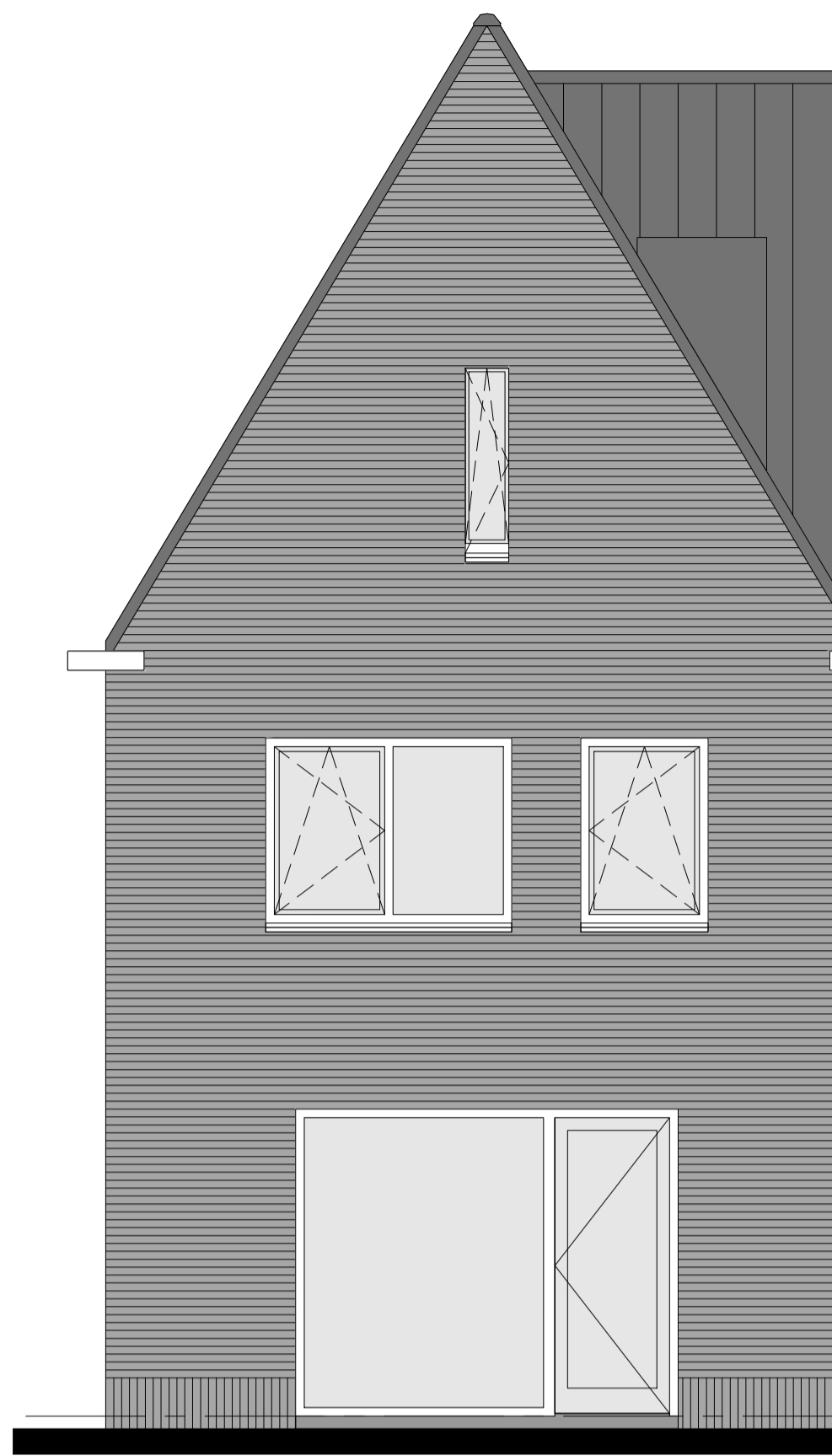

voorgevel woning 1

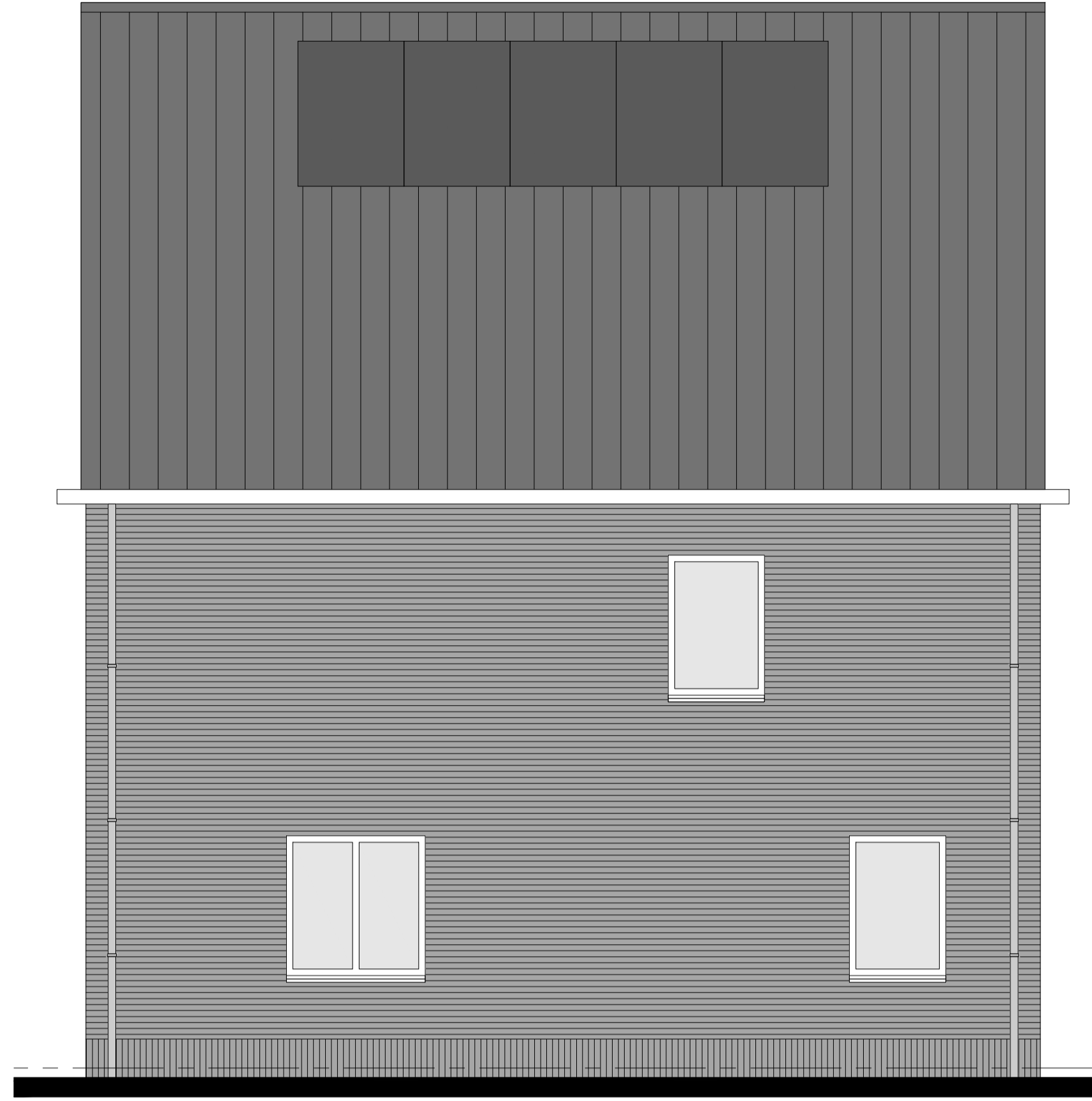

achtergevel woning 1



rechterzijgevel woning 1



doorsnede

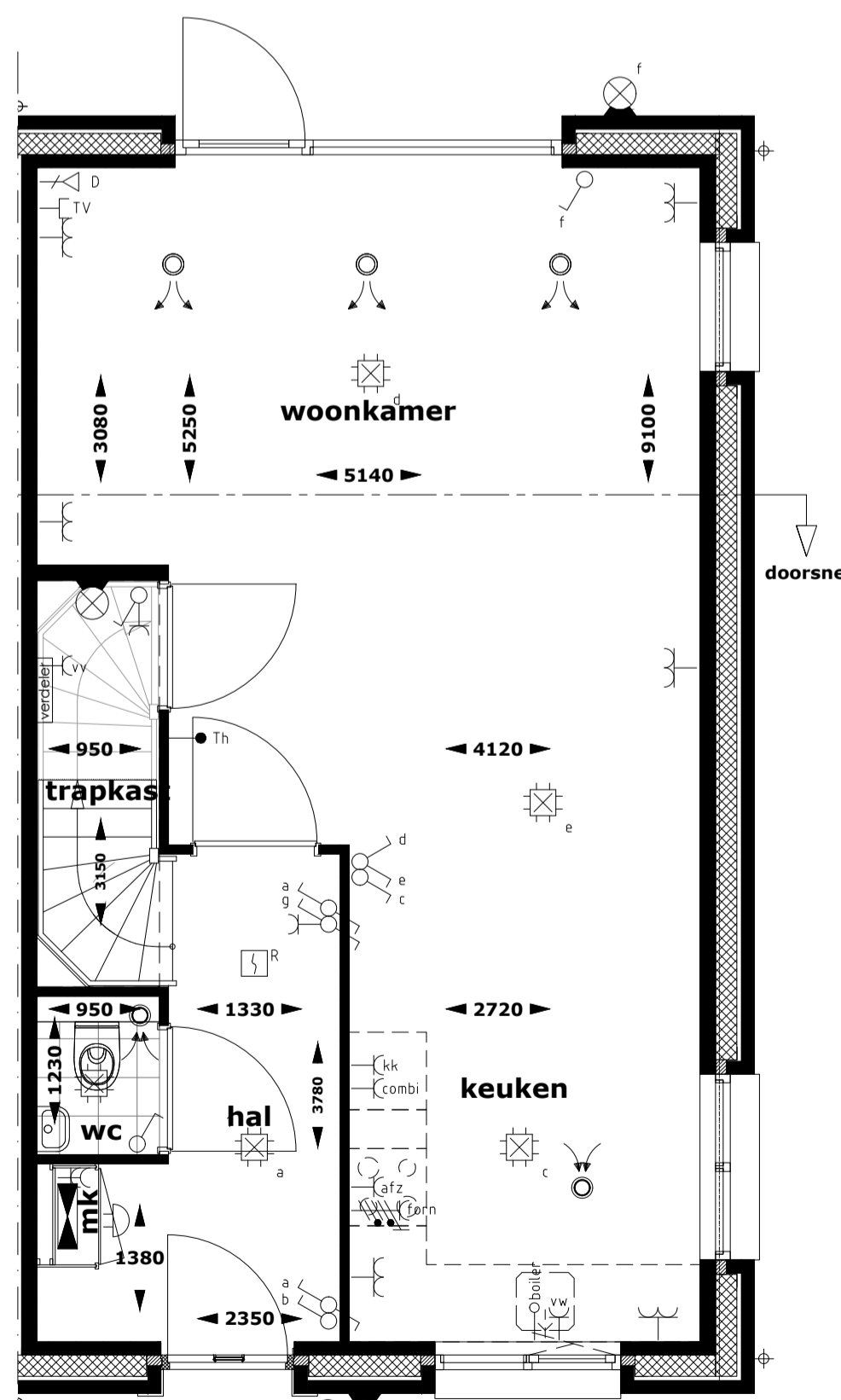

begane grond

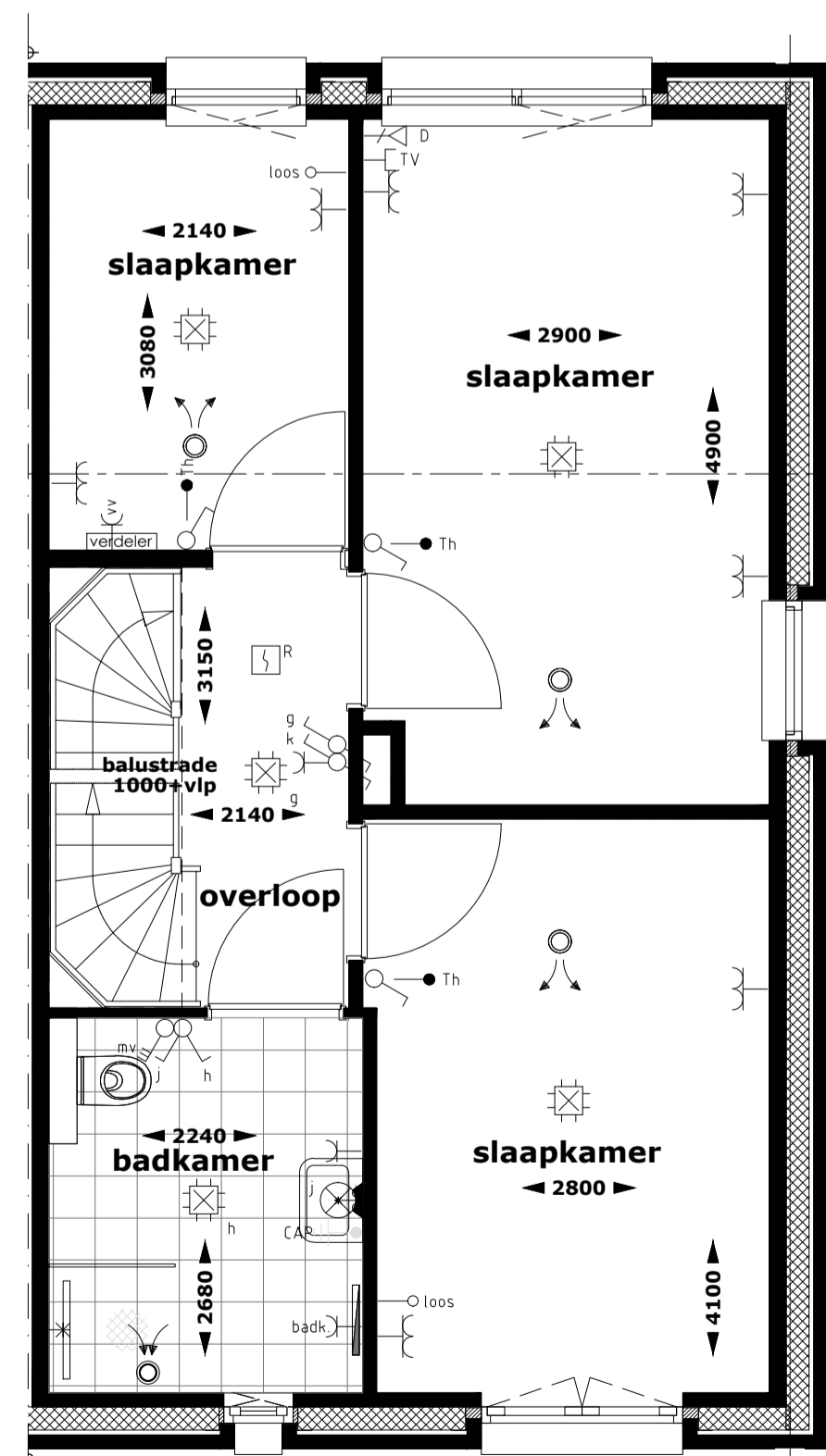

1e verdieping

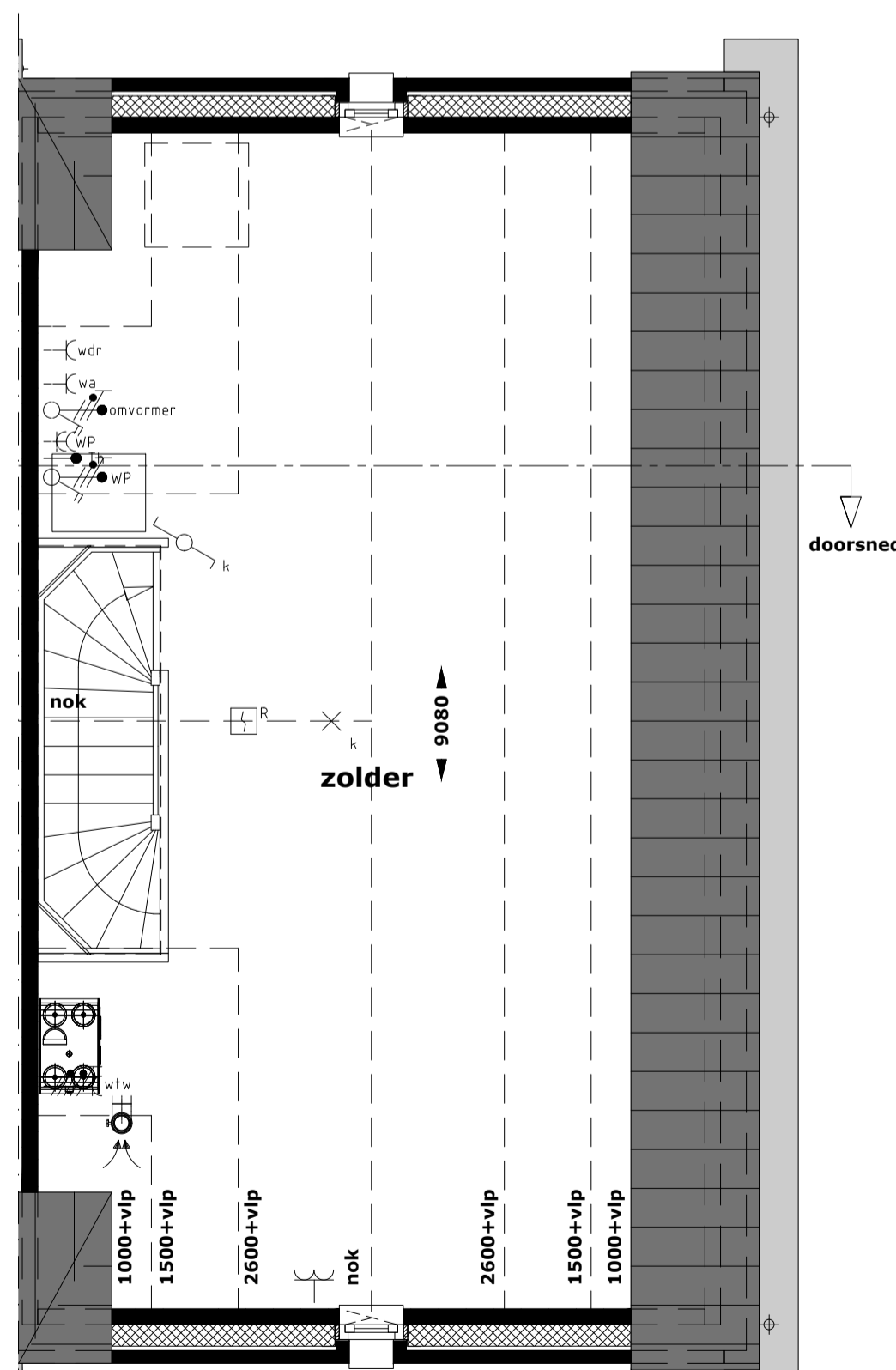

2e verdieping

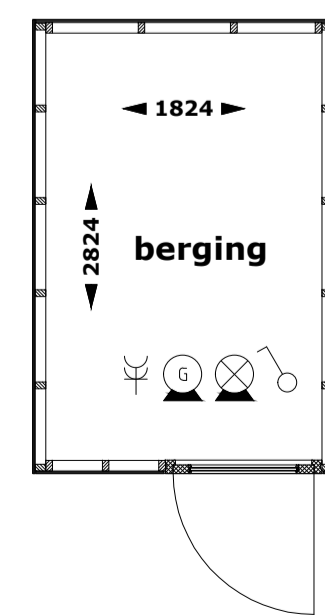

RENVOOI INSTALLATIES

- Centraaldoos met lichtpunt
- Wandarmatuur
- Voorziening voor lichtpunt
- Armatuur berging, incl bewegingsmelder
- Wandlichtpunt
- Schakelaar, enkelpolig
- Schakelaar, serie-
- Schakelaar, wissel-
- Schakelaar, kruis-
- Bewegingsmelder
- Verdeelinrichting
- Wandcontactdoos 1-voudig met randaarde
- Wandcontactdoos 2-voudig met randaarde
- Wandcontactdoos 1-voudig met randaarde t.b.v. koelkast
- Wandcontactdoos 1-voudig met randaarde op aparte groep t.b.v. (combi)magnetron
- Wandcontactdoos 1-voudig met randaarde t.b.v. afzuigkap
- Perilexaansluiting op aparte groep t.b.v. kookplaat
- Loze leiding t.b.v. boiler
- Wandcontactdoos 1-voudig met randaarde op aparte groep t.b.v. vaatwasser
- Schakelaar warmtepomp (3-fase)
- Aansluitpunt elektrische radiator
- Aansluitpunt vloerverwarmingsverdelers
- Aansluitpunt wasdroger
- Aansluitpunt wasmachine
- Aansluitpunt mechanische ventilatie
- Aansluitpunt omvormer
- Aansluitpunt warmtepomp
- Thermostaat
- Aansluitpunt t.b.v. UTP
- Aansluitpunt t.b.v. COAX
- Bediening mechanische ventilatie
- Loze leiding
- Beldrukker
- Aardmat
- Centraal aardpunt
- Rookmelder
- Elektrische radiator
- Afvoerventiel mechanische ventilatie (positie indicatief)
- Toevoerventiel mechanische ventilatie (positie indicatief)
- Afvoerventiel natuurlijke ventilatie (positie indicatief)
- CV-verdelers



HEEREHOEVE
Heerlijk toen in centrum Gilze

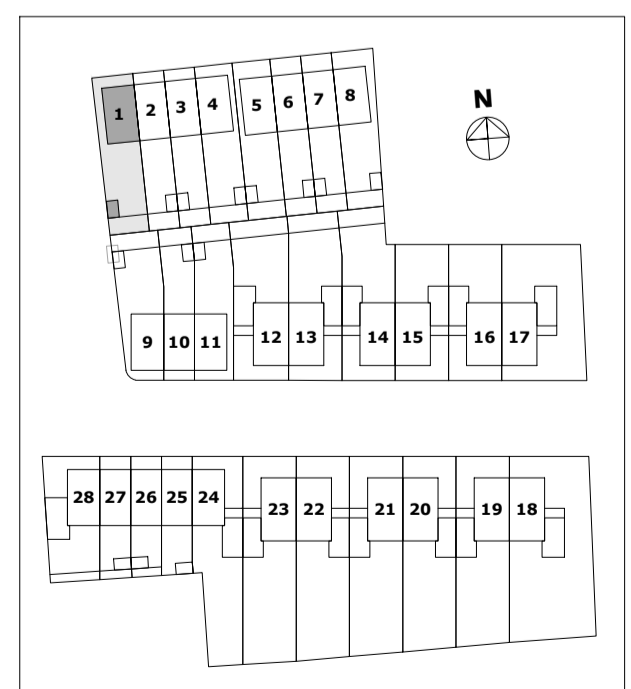



voorgevel woning 2

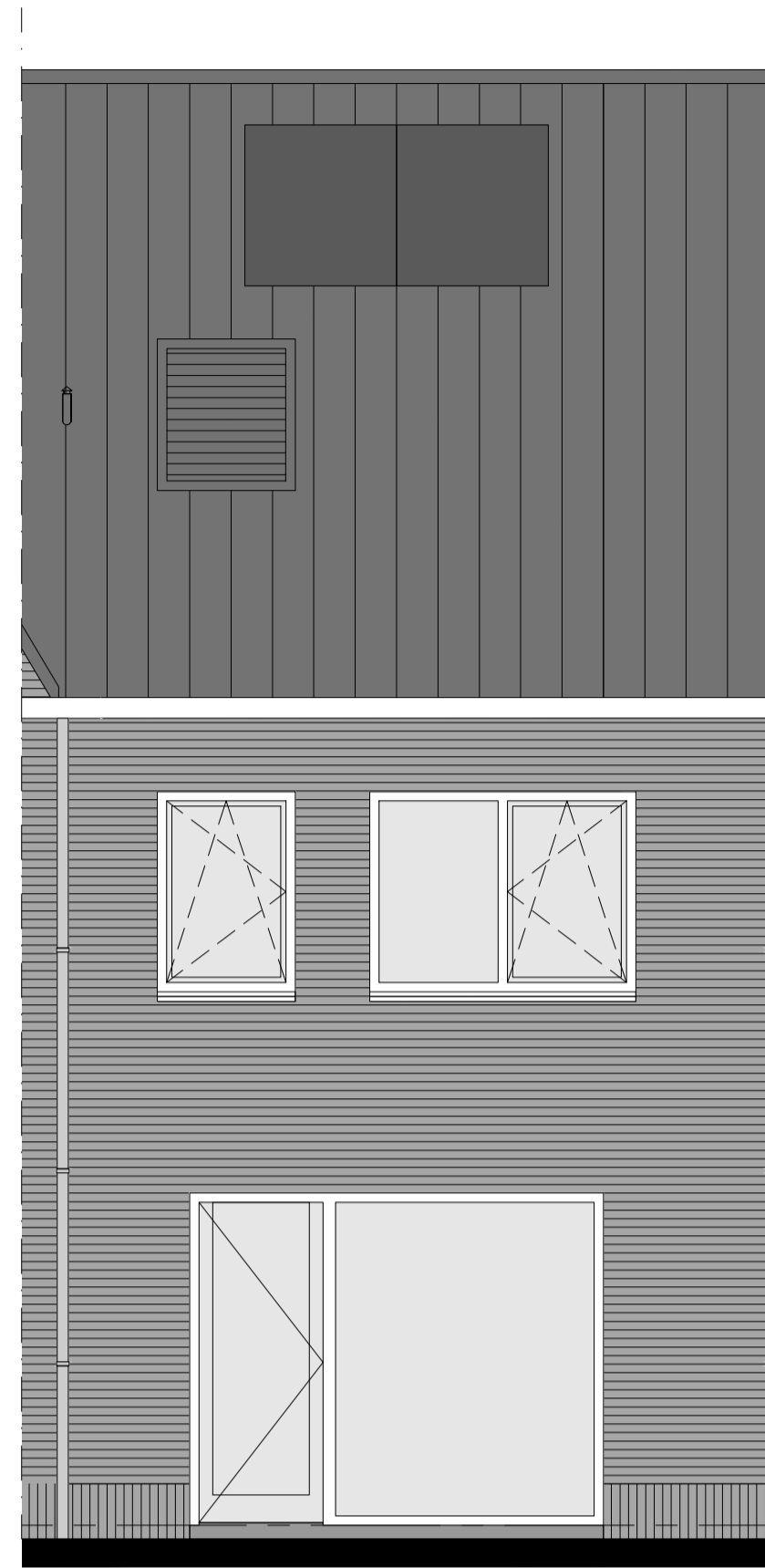

achtergevel woning 2

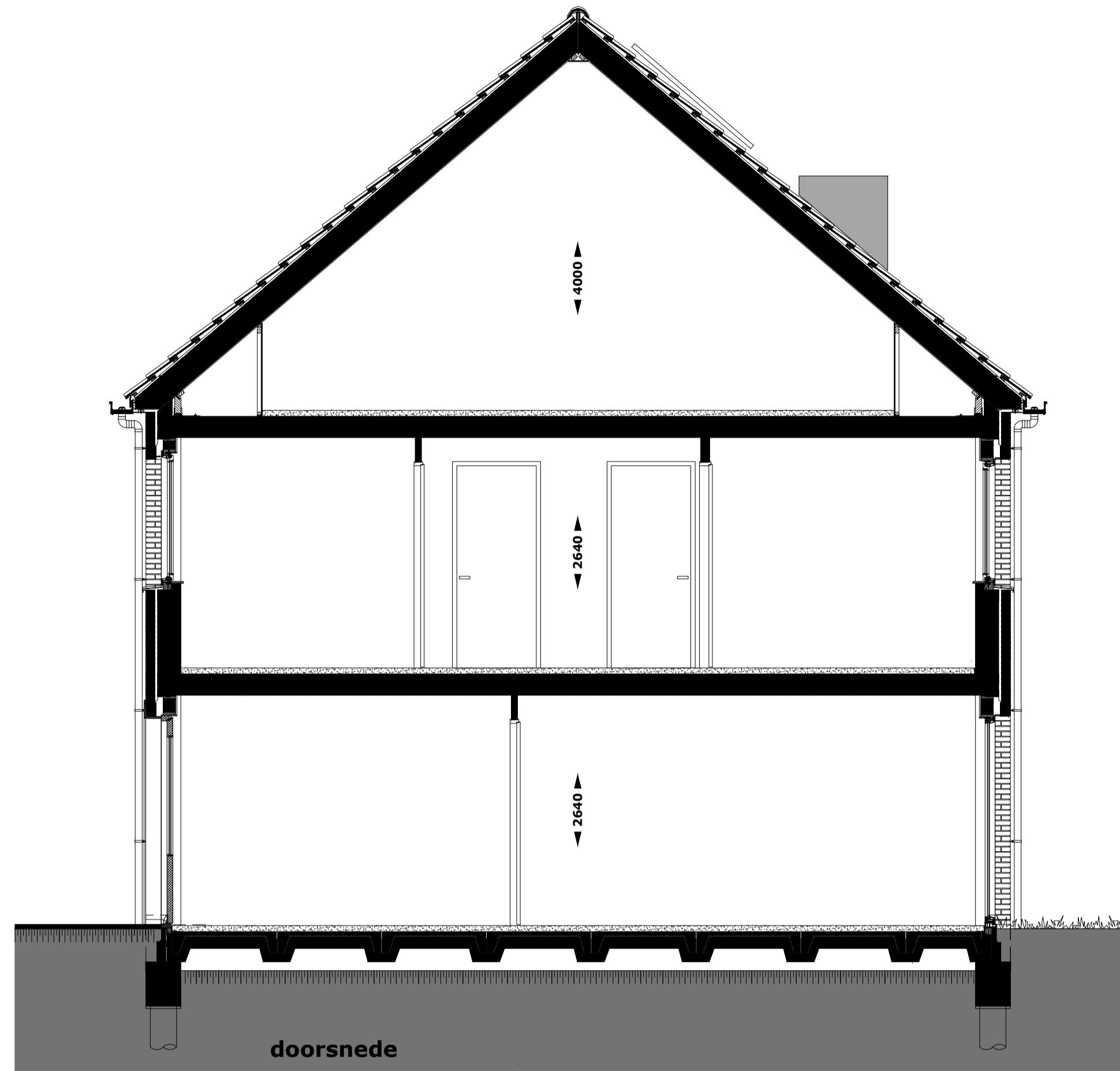

doorsnede

RENVOOI INSTALLATIES

- Centraaldoos met lichtpunt
- Wandarmatuur
- Voorziening voor lichtpunt
- Armatuur berging, incl bewegingsmelder
- Wandlichtpunt
- Schakelaar, enkelpolig
- Schakelaar, serie-
- Schakelaar, wissel-
- Schakelaar, kruis-
- Bewegingsmelder
- Verdeelinrichting
- Wandcontactdoos 1-voudig met randaarde
- Wandcontactdoos 2-voudig met randaarde
- Wandcontactdoos 1-voudig met randaarde t.b.v. koelkast
- Wandcontactdoos 1-voudig met randaarde op aparte groep t.b.v. (combi)magnetron
- Wandcontactdoos 1-voudig met randaarde t.b.v. afzuigkap
- Perilexaansluiting op aparte groep t.b.v. kookplaat
- Loze leiding t.b.v. boiler
- Wandcontactdoos 1-voudig met randaarde op aparte groep t.b.v. vaatwasser
- Schakelaar warmtepomp (3-fase)
- Aansluitpunt elektrische radiator
- Aansluitpunt vloerverwarmingsverdelers
- Aansluitpunt wasdroger
- Aansluitpunt wasmachine
- Aansluitpunt mechanische ventilatie
- Aansluitpunt omvormer
- Aansluitpunt warmtepomp
- Thermostaat
- Aansluitpunt t.b.v. UTP
- Aansluitpunt t.b.v. COAX
- Bediening mechanische ventilatie
- Loze leiding
- Beldrukker
- Aardmat
- Centraal aardpunt
- Rookmelder
- Elektrische radiator
- Afvoerventiel mechanische ventilatie (positie indicatief)
- Toevoerventiel mechanische ventilatie (positie indicatief)
- Afvoerventiel natuurlijke ventilatie (positie indicatief)
- CV-verdelers

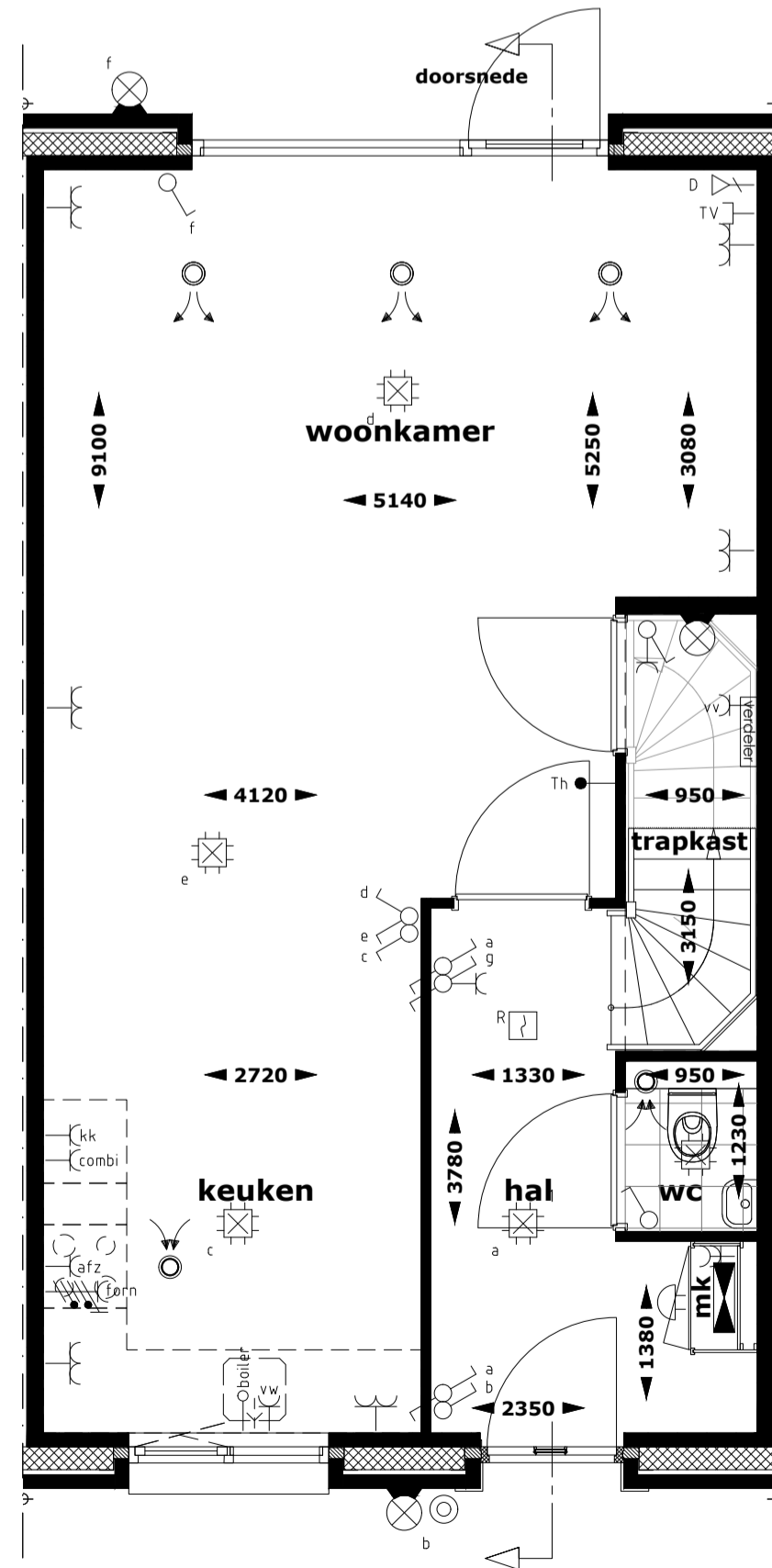

begane grond

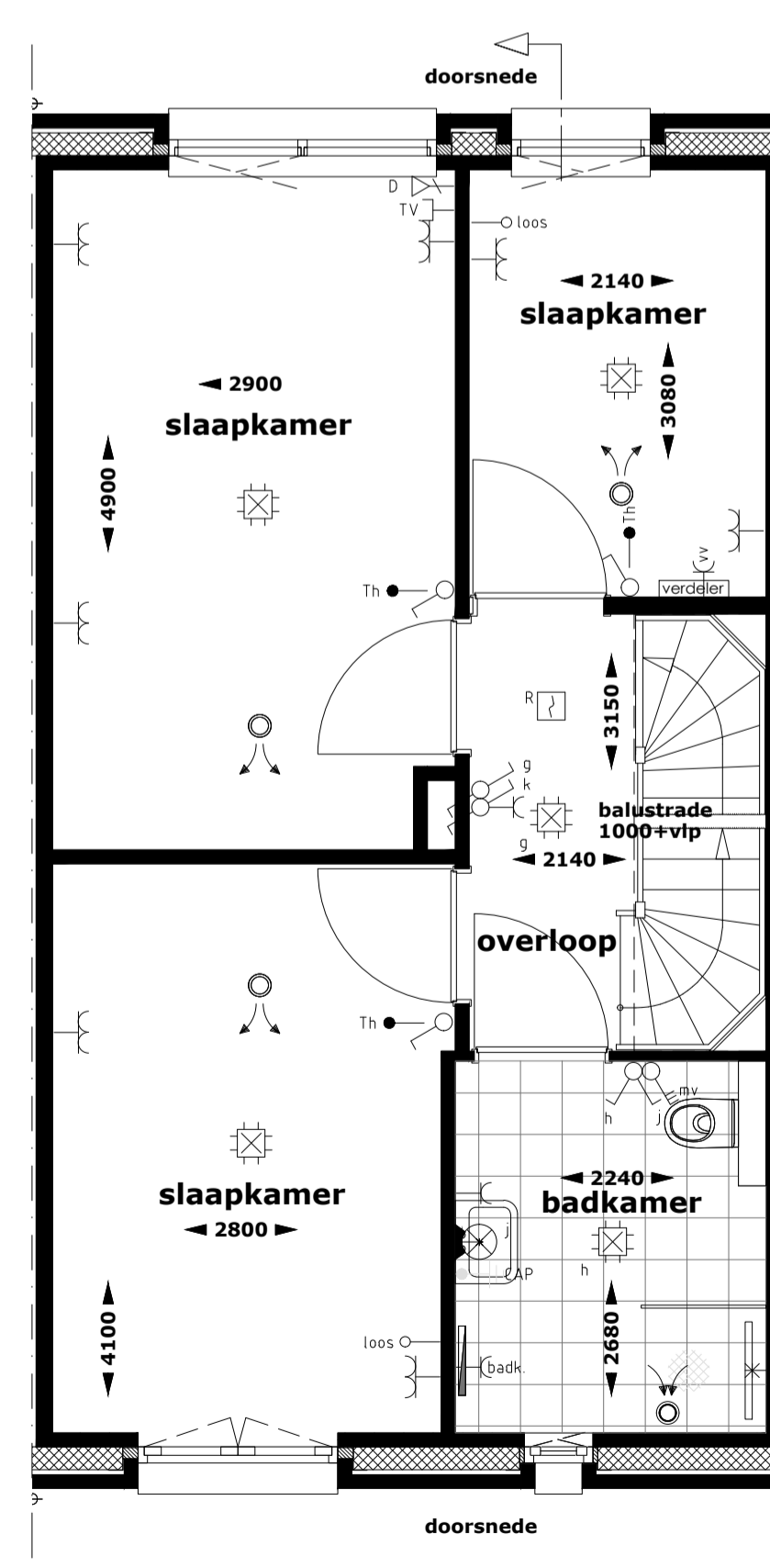

1e verdieping

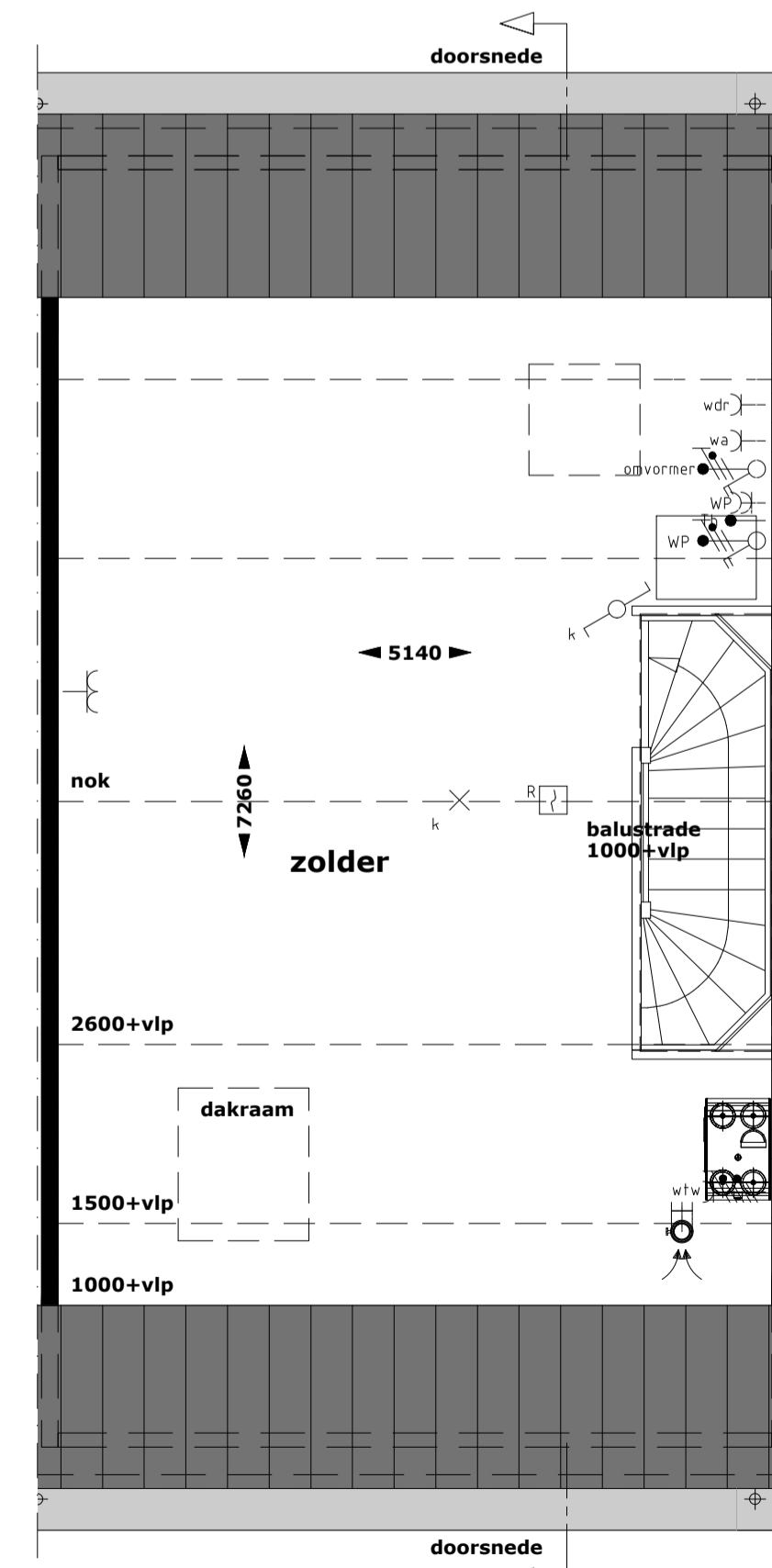

2e verdieping

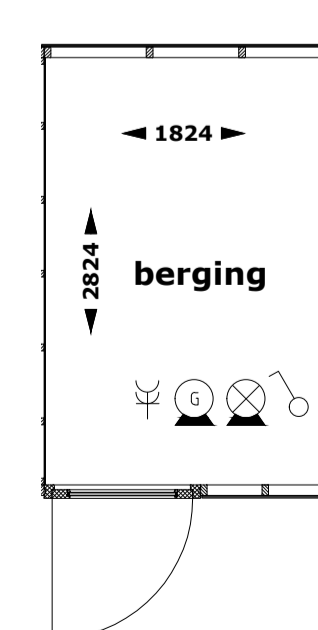

berging

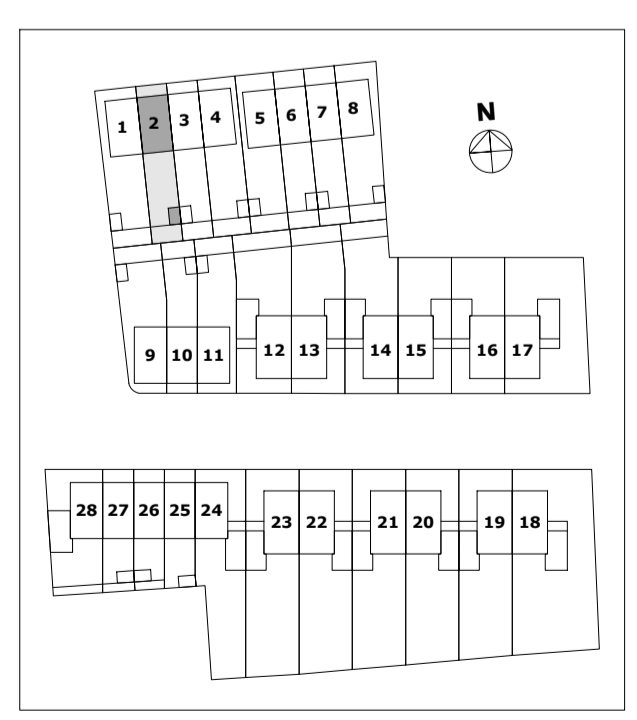

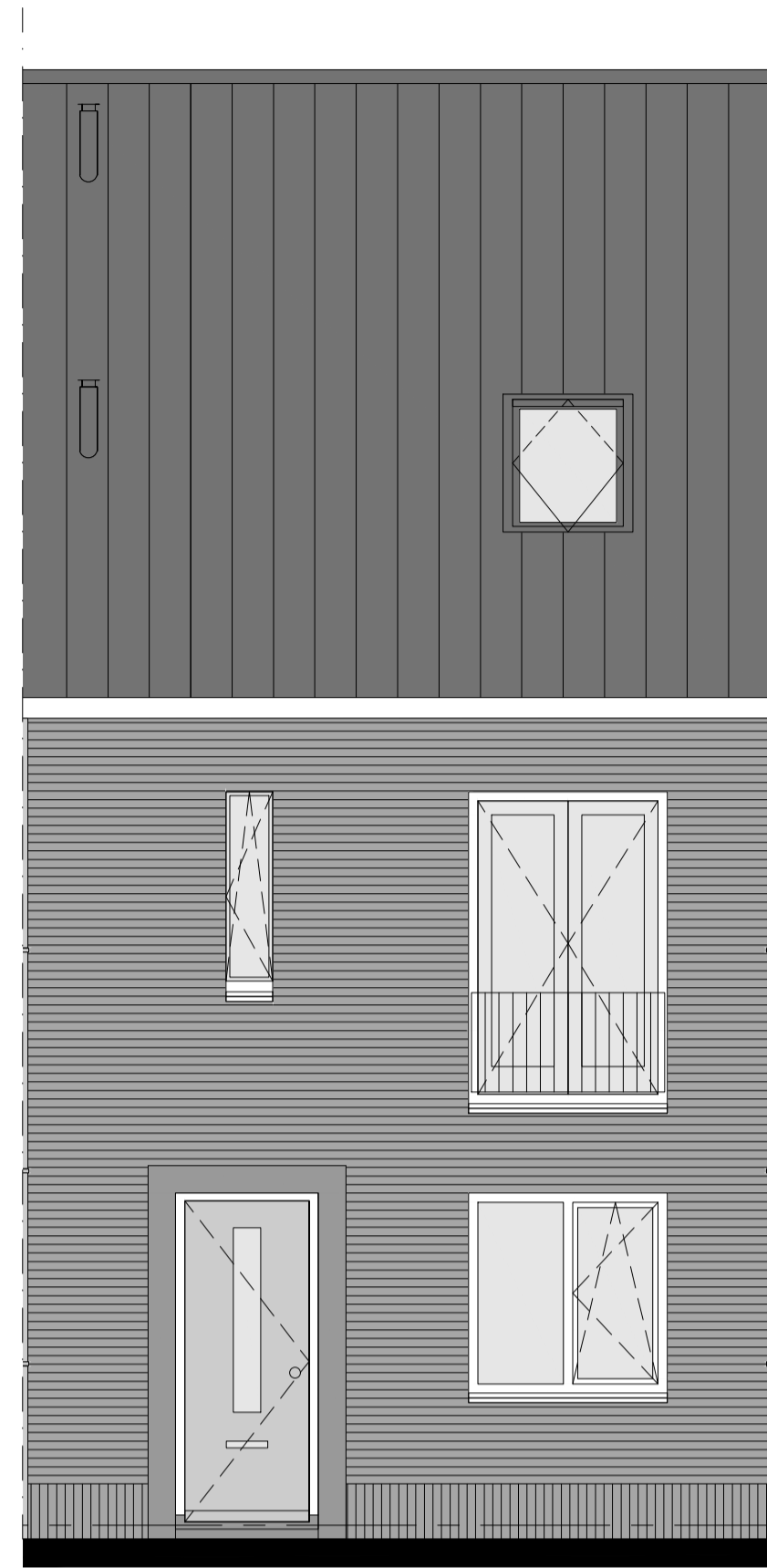

voorgevel woning 3

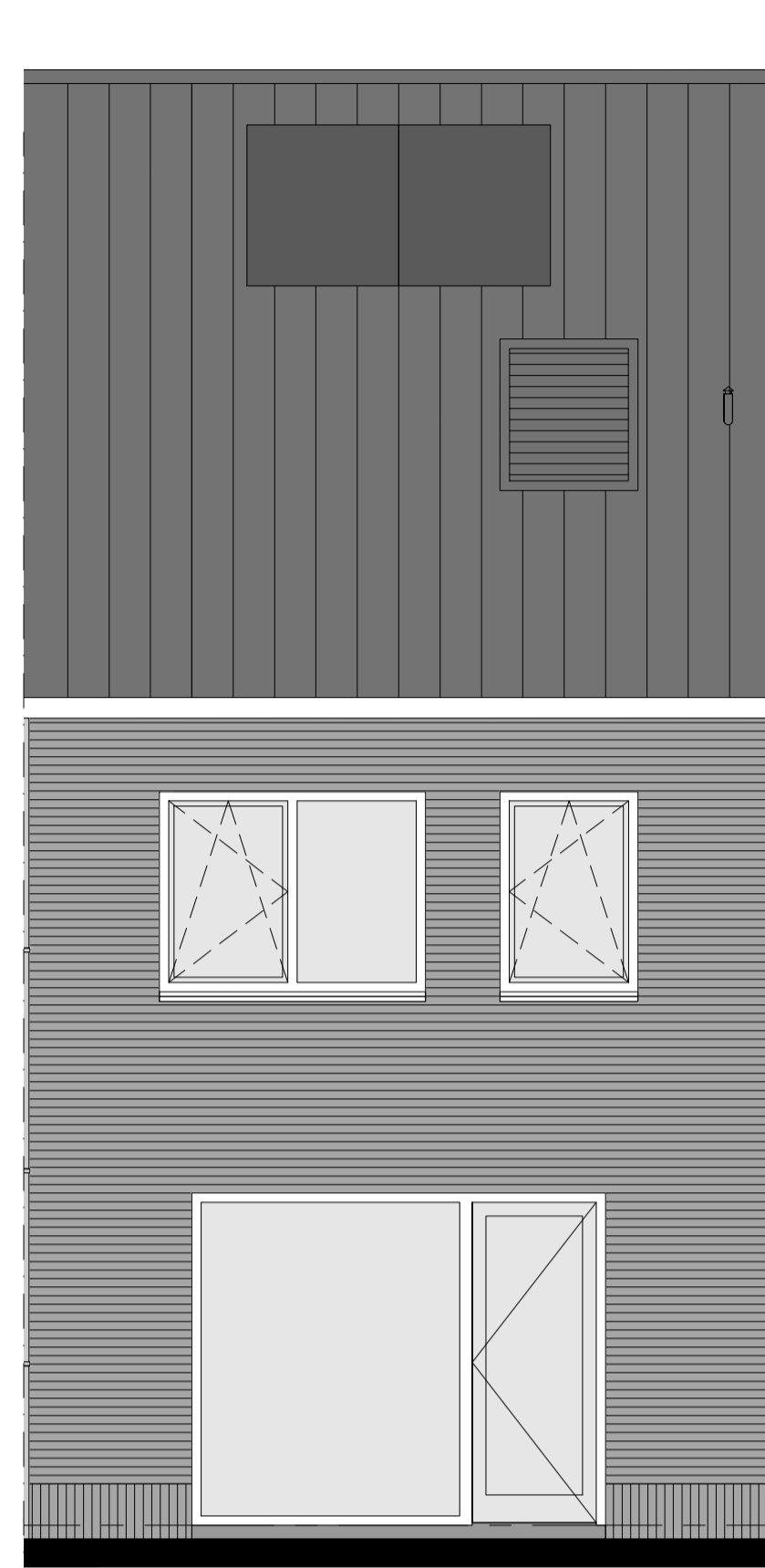

achtergevel woning 3

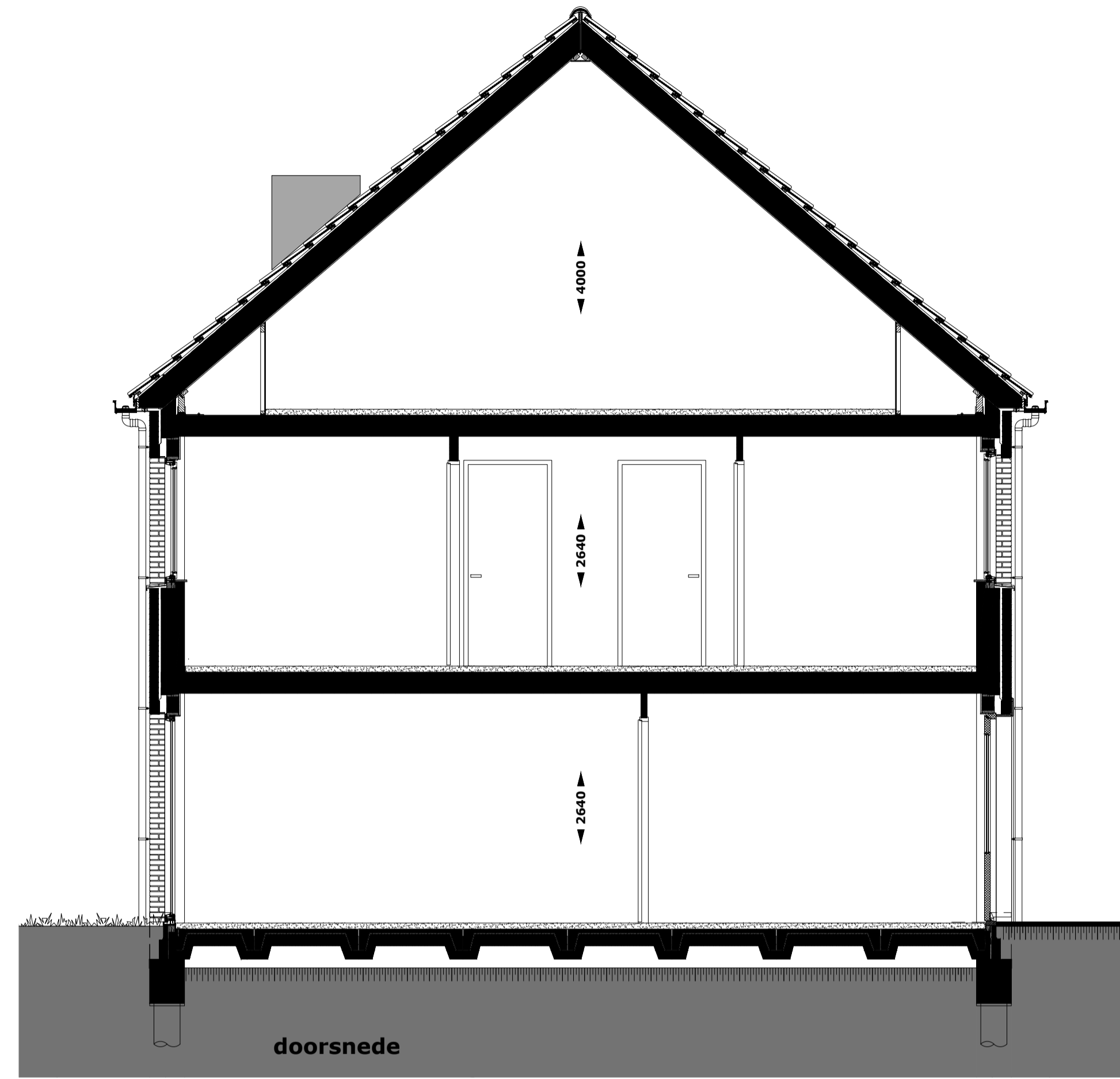

doorsnede

RENVOOI INSTALLATIES

- Centraaldoos met lichtpunt
- Wandarmatuur
- Voorziening voor lichtpunt
- Armatuur berging, incl bewegingsmelder
- Wandlichtpunt
- Schakelaar, enkelpolig
- Schakelaar, serie-
- Schakelaar, kruis-
- Bewegingsmelder
- Verdeelinrichting
- Wandcontactdoos 1-voudig met randaarde
- Wandcontactdoos 2-voudig met randaarde
- Wandcontactdoos 1-voudig met randaarde t.b.v. koelkast
- Wandcontactdoos 1-voudig met randaarde op aparte groep t.b.v. (combi)magnetron
- Wandcontactdoos 1-voudig met randaarde t.b.v. afzuigkap
- Perilexaansluiting op aparte groep t.b.v. kookplaat
- Loze leiding t.b.v. boiler
- Wandcontactdoos 1-voudig met randaarde op aparte groep t.b.v. vaatwasser
- Schakelaar warmtepomp (3-fase)
- Aansluitpunt elektrische radiator
- Aansluitpunt vloerverwarmingsverdeler
- Aansluitpunt wasdroger
- Aansluitpunt wasmachine
- Aansluitpunt mechanische ventilatie
- Aansluitpunt omvormer
- Aansluitpunt warmtepomp
- Thermostaat
- Aansluitpunt t.b.v. UTP
- Aansluitpunt t.b.v. COAX
- Bediening mechanische ventilatie
- Loze leiding
- Beldrukker
- Aardmat
- Centraal aardpunt
- Rookmelder
- Elektrische radiator
- Afvoerventiel mechanische ventilatie (positie indicatief)
- Toevoerventiel mechanische ventilatie (positie indicatief)
- Afvoerventiel natuurlijke ventilatie (positie indicatief)
- CV-verdeler

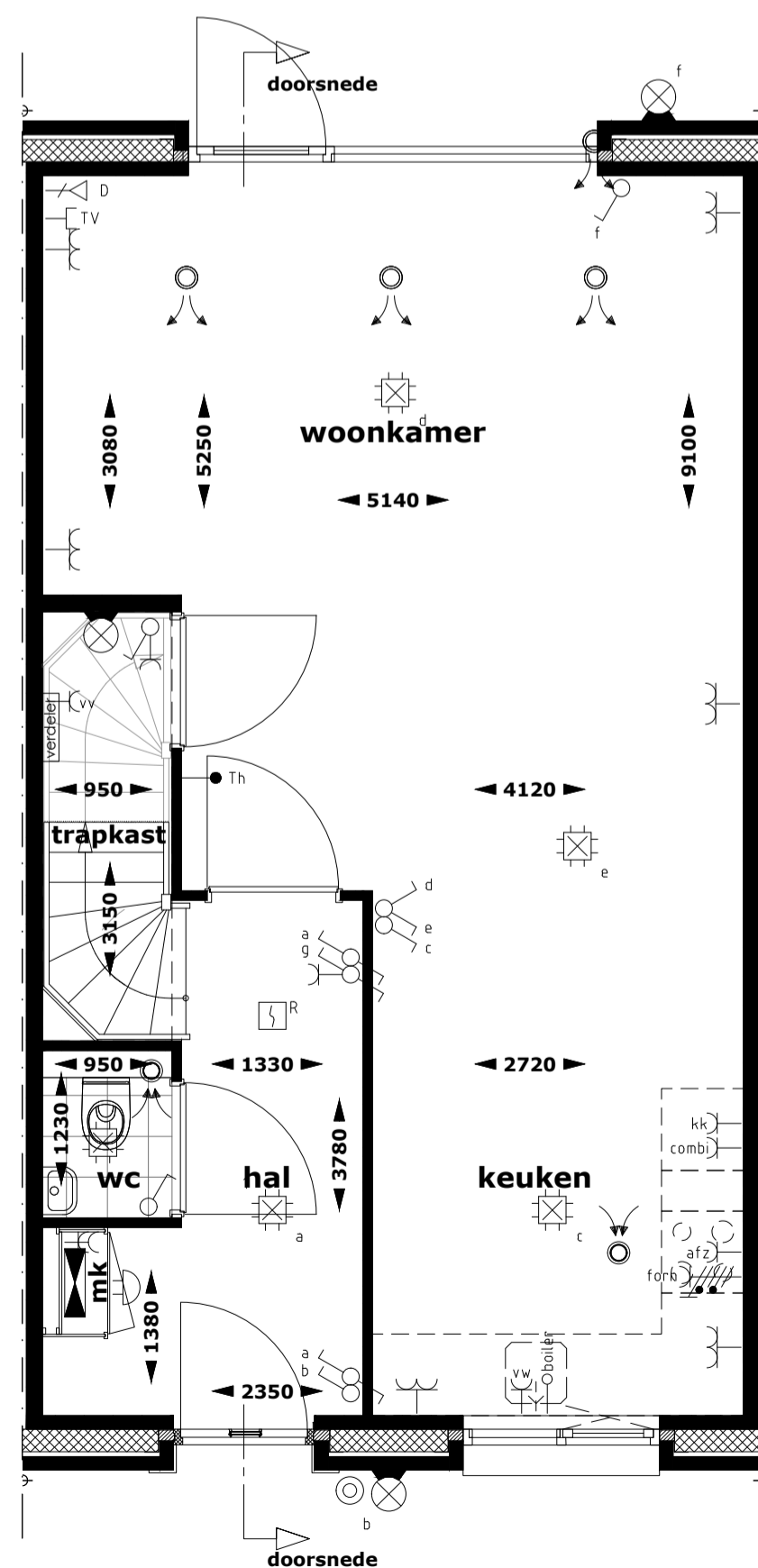

begane grond

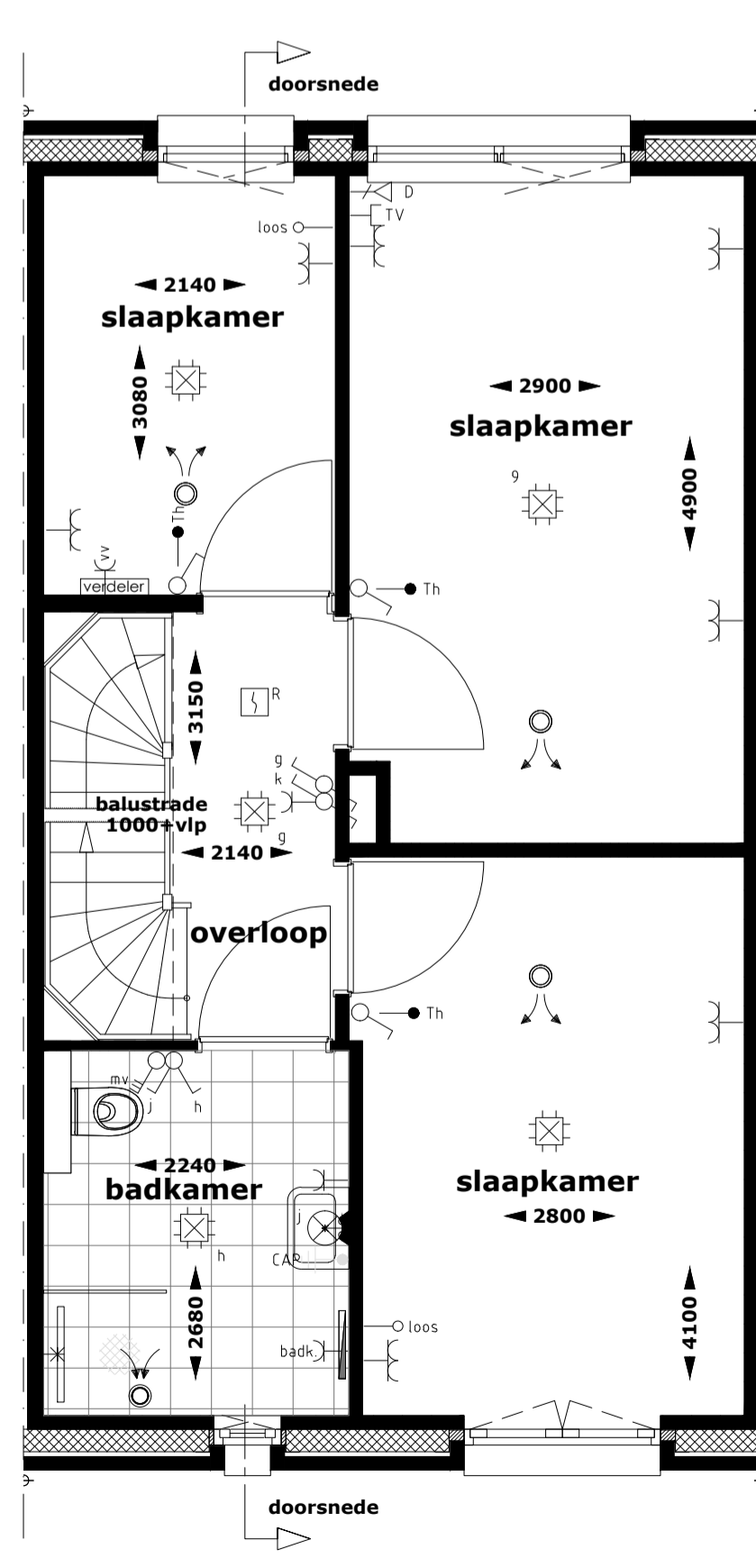

1e verdieping

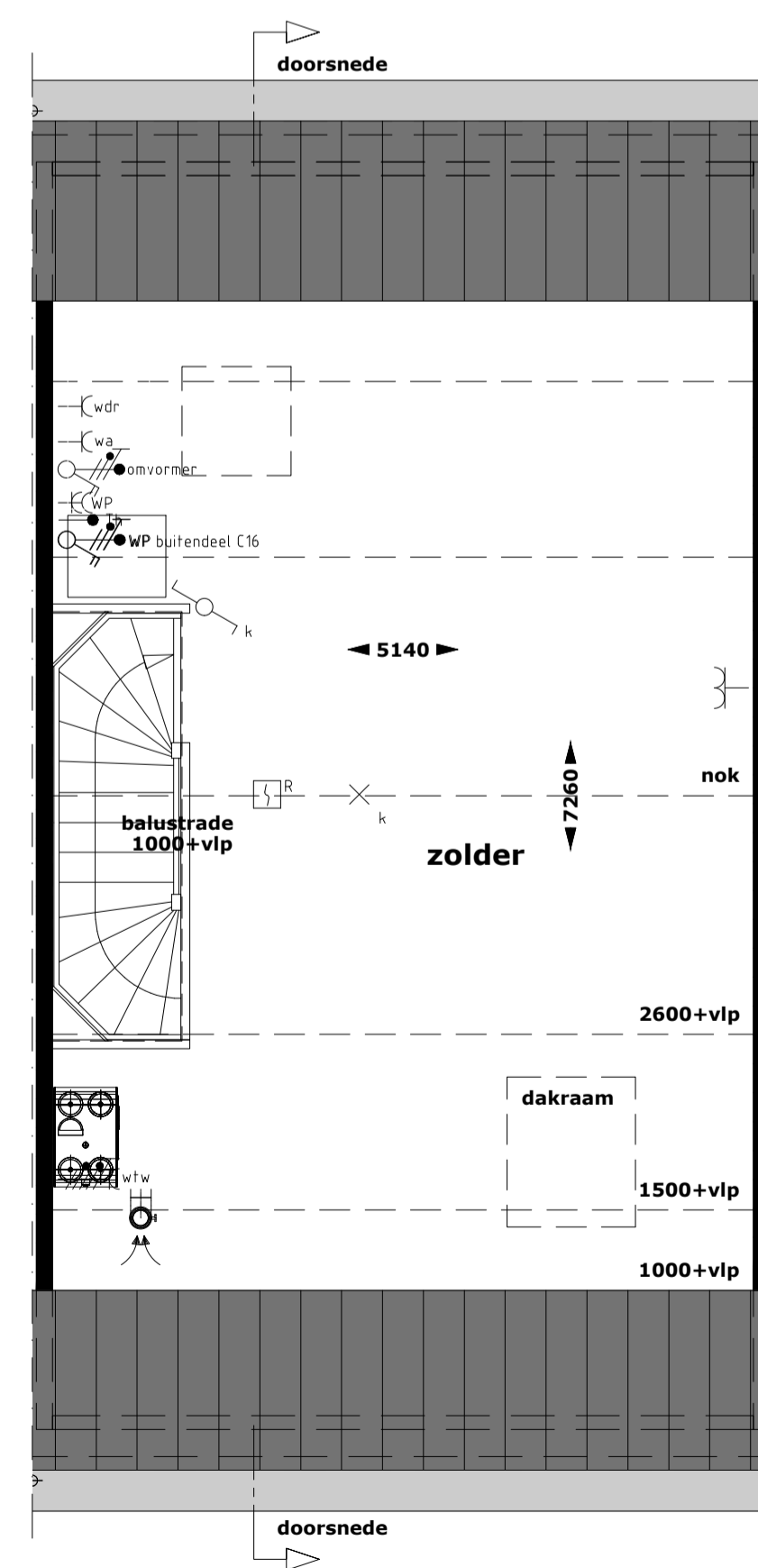

2e verdieping

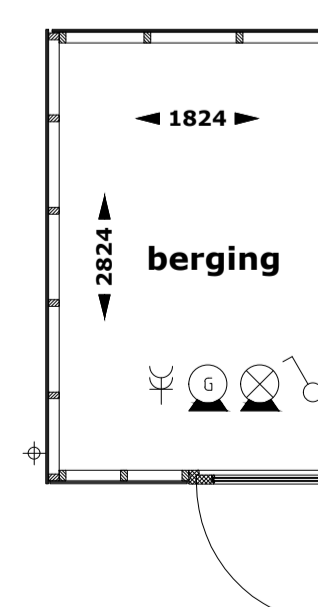

berging

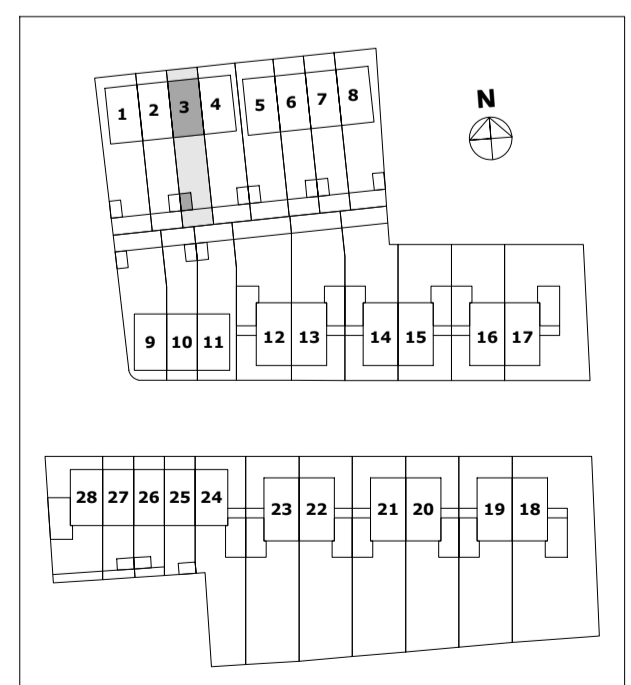



voorgevel woning 4

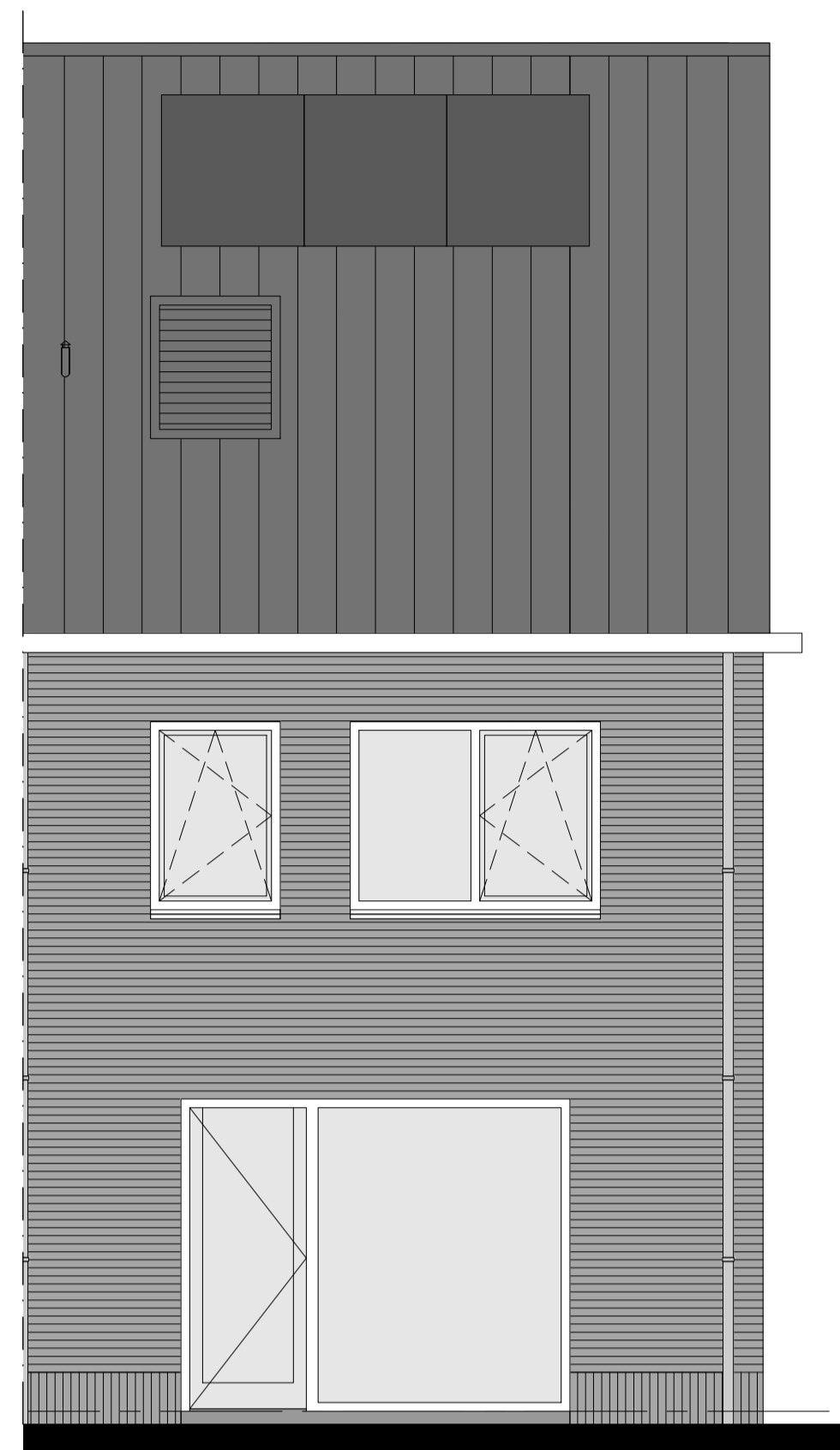

achtergevel woning 4

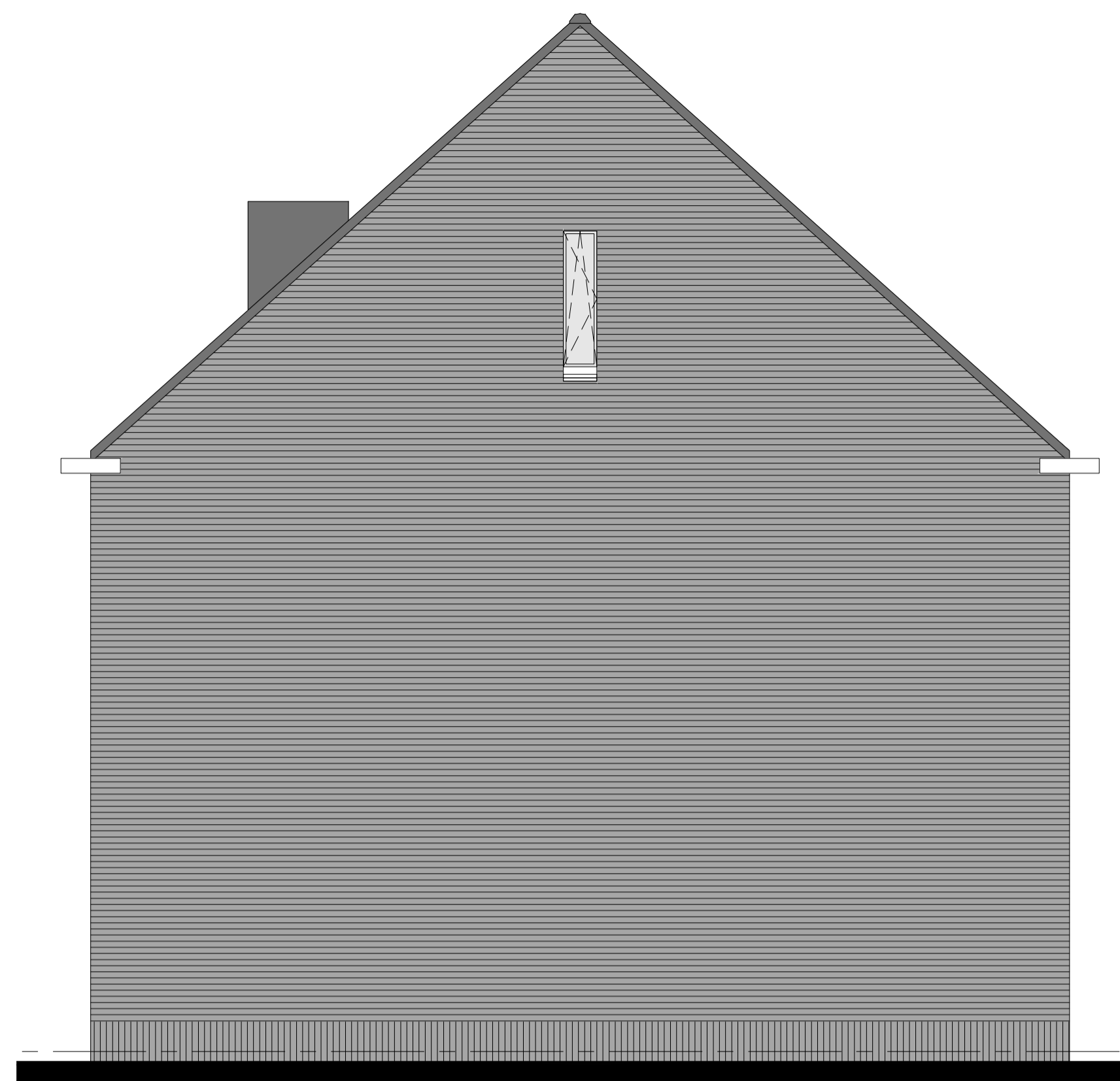

linkerzijgevel woning 4

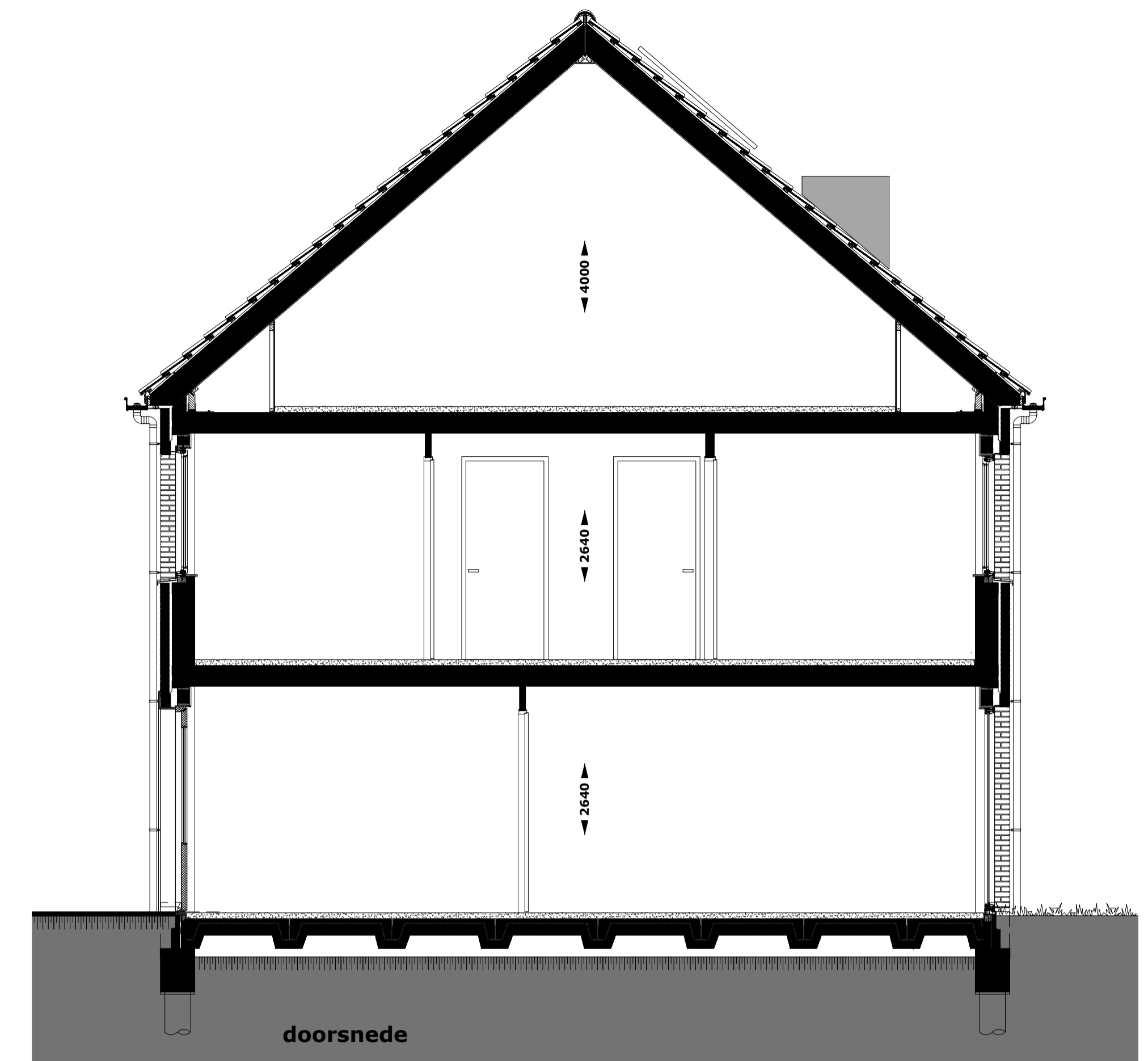

doorsnede

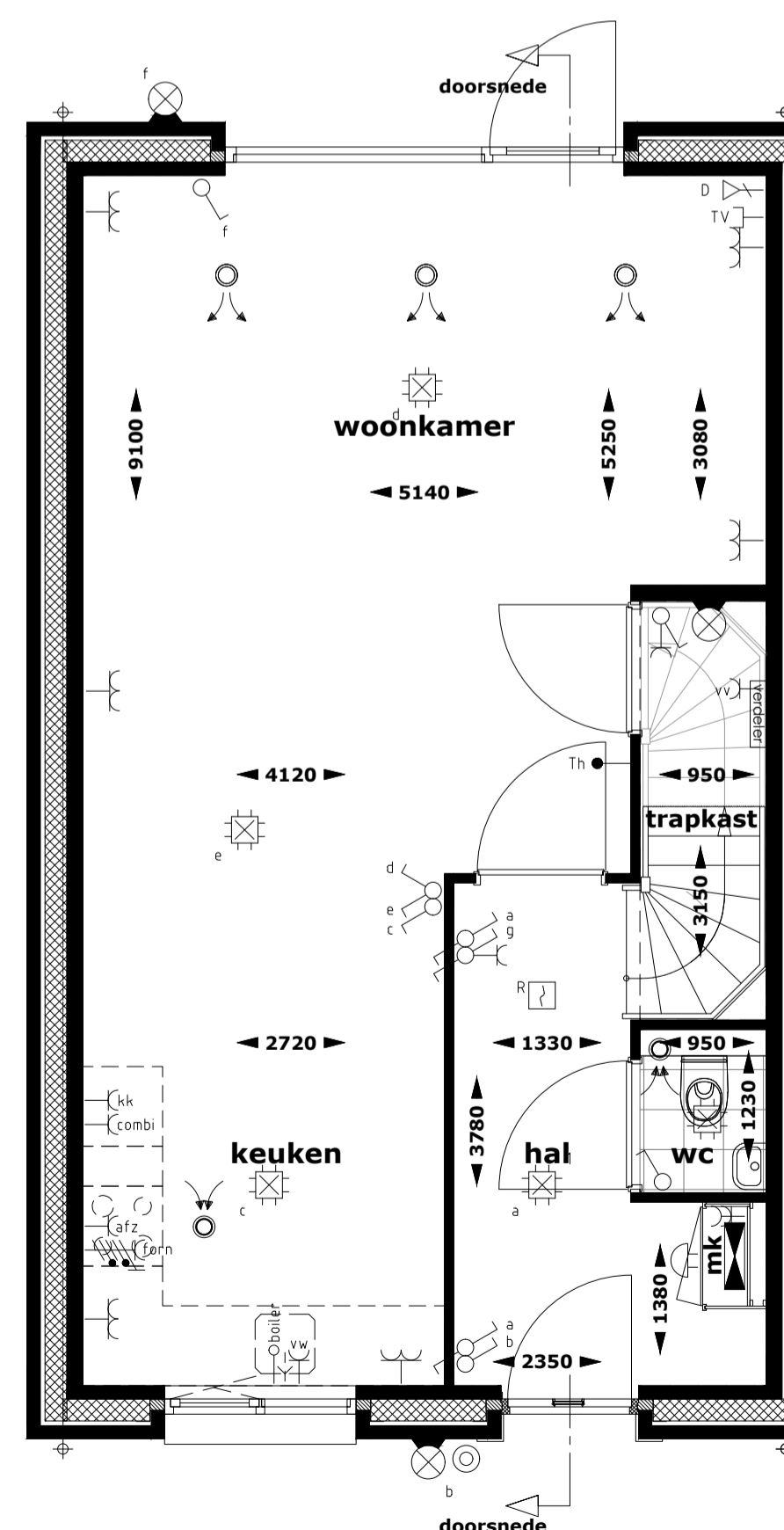

begane grond

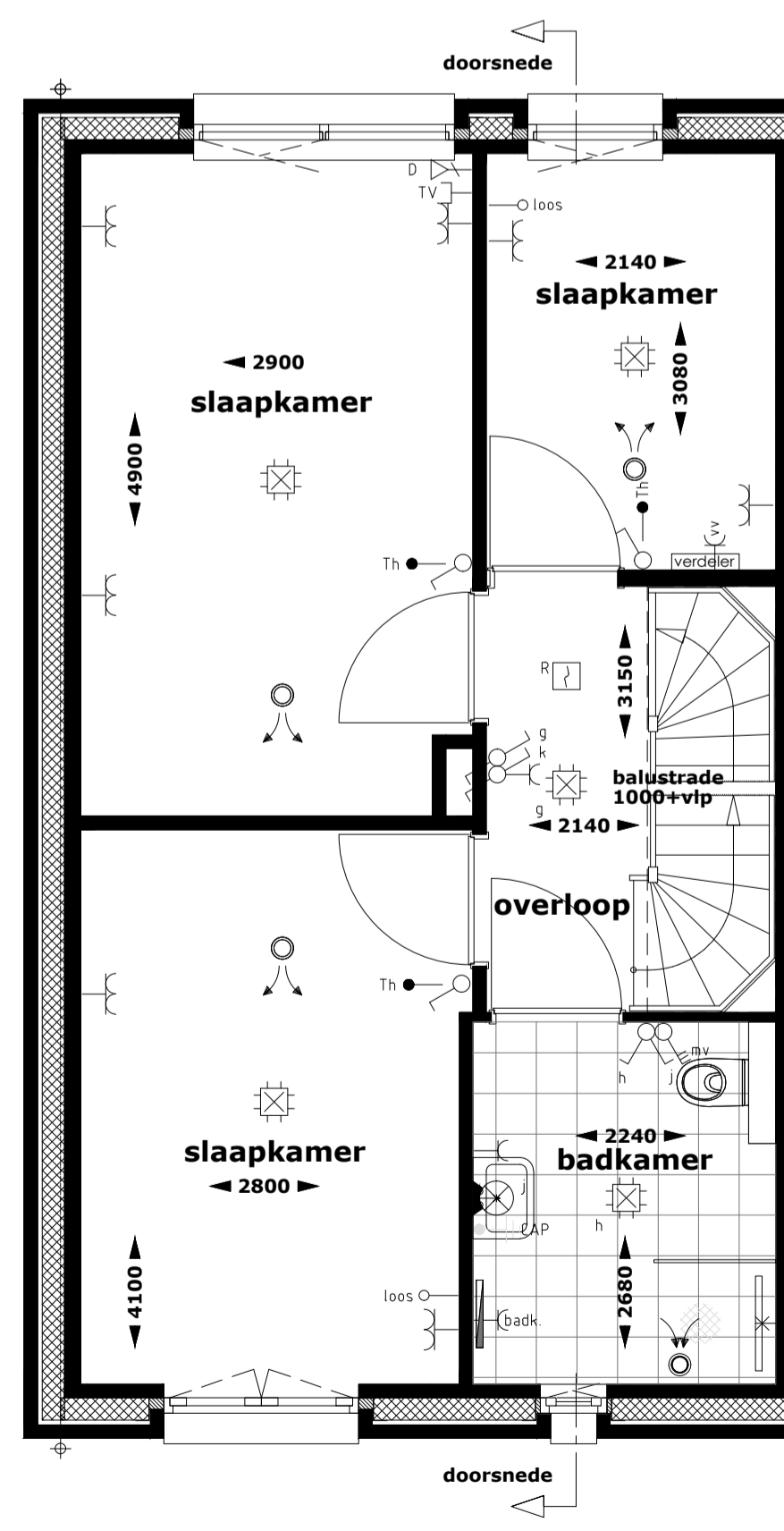

1e verdieping

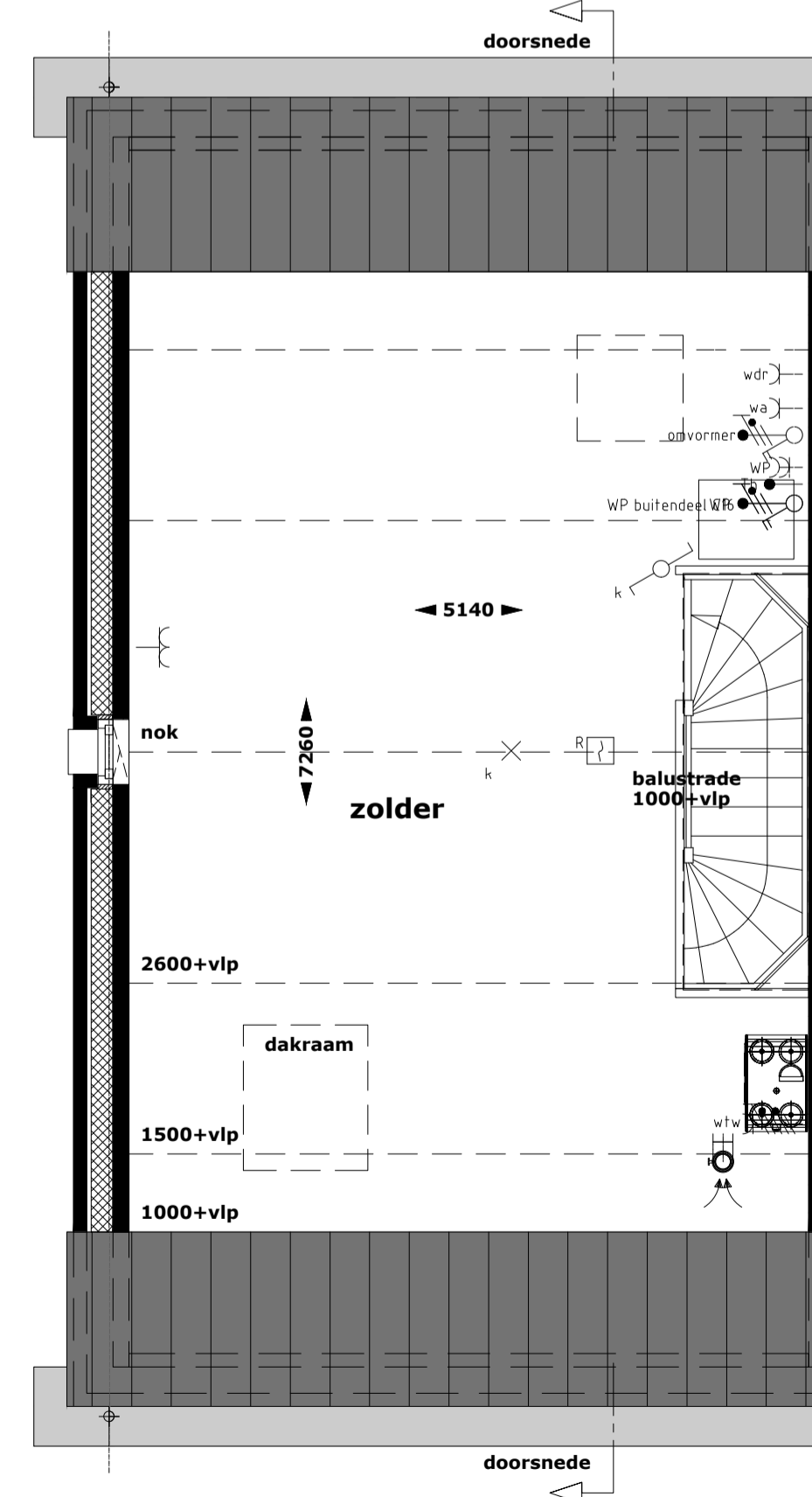

2e verdieping

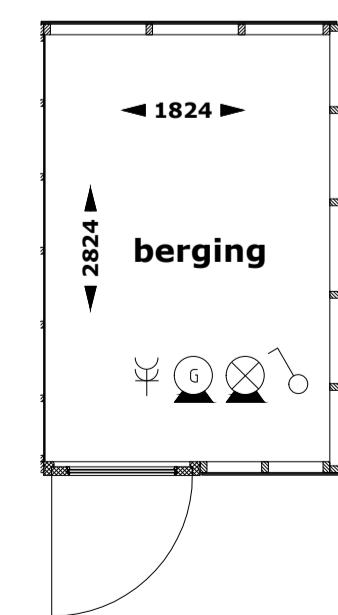

RENVOOI INSTALLATIES

- Centraaldoos met lichtpunt
- Wandarmatuur
- Voorziening voor lichtpunt
- Armatuur berging, incl bewegingsmelder
- Wandlichtpunt
- Schakelaar, enkelpolig
- Schakelaar, serie-
- Schakelaar, kruis-
- Bewegingsmelder
- Verdeelinrichting
- Wandcontactdoos 1-voudig met randaarde
- Wandcontactdoos 2-voudig met randaarde
- Wandcontactdoos 1-voudig met randaarde t.b.v. koelkast
- Wandcontactdoos 1-voudig met randaarde op aparte groep t.b.v. (combi)magnetron
- Wandcontactdoos 1-voudig met randaarde t.b.v. afzuigkap
- Perilexaansluiting op aparte groep t.b.v. kookplaat
- Loze leiding t.b.v. boiler
- Wandcontactdoos 1-voudig met randaarde op aparte groep t.b.v. vaatwasser
- Schakelaar warmtepomp (3-fase)
- Aansluitpunt elektrische radiator
- Aansluitpunt vloerverwarmingsverdeler
- Aansluitpunt wasdroger
- Aansluitpunt wasmachine
- Aansluitpunt mechanische ventilatie
- Aansluitpunt omvormer
- Aansluitpunt warmtepomp
- Thermostaat
- Aansluitpunt t.b.v. UTP
- Aansluitpunt t.b.v. COAX
- Bediening mechanische ventilatie
- Loze leiding
- Beldrukker
- Aardmat
- Centraal aardpunt
- Roommelder
- Elektrische radiator
- Afvoerventiel mechanische ventilatie (positie indicatief)
- Toevoerventiel mechanische ventilatie (positie indicatief)
- Afvoerventiel natuurlijke ventilatie (positie indicatief)
- CV-verdeler



HEEREHOEVE
Heerlijk toeven in centrum Gilze

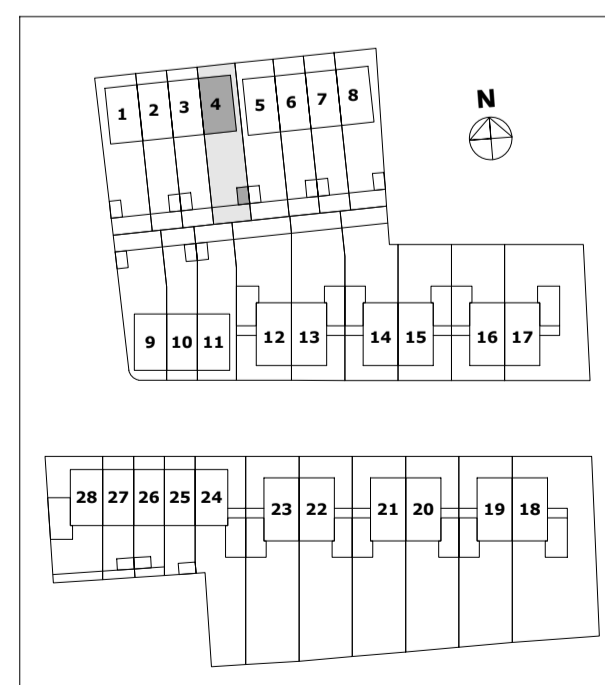

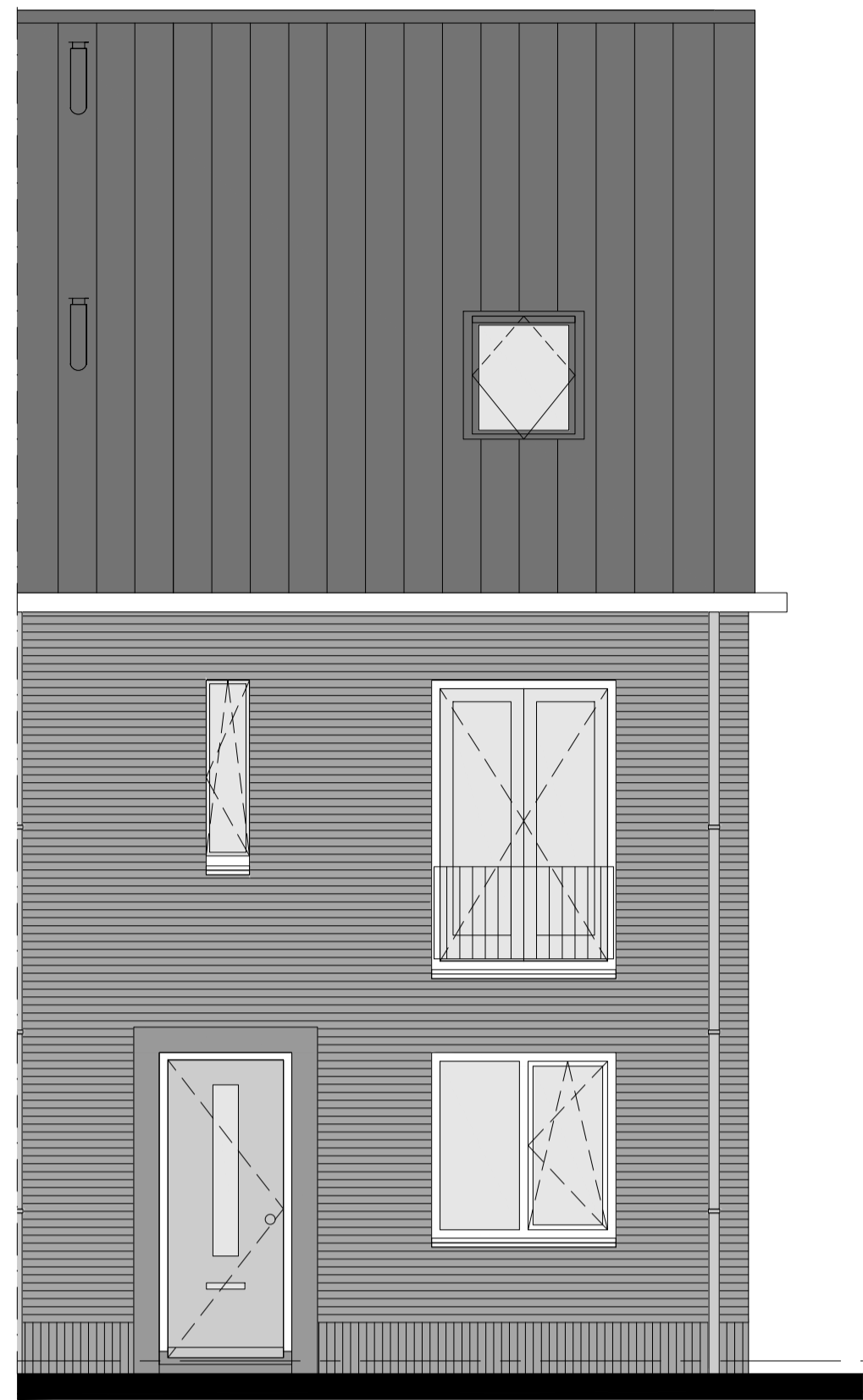

voorgevel woning 5

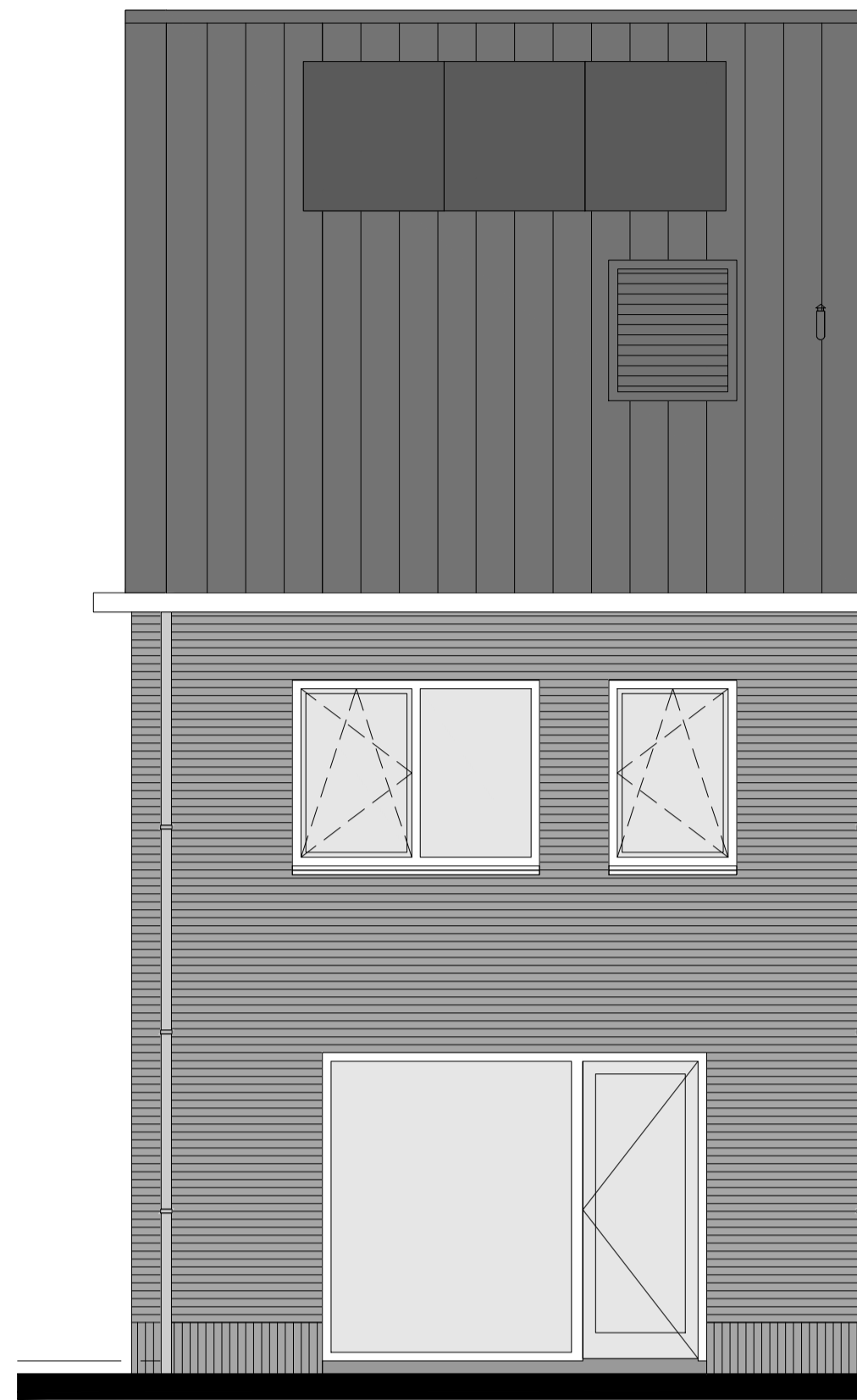

achtergevel woning 5

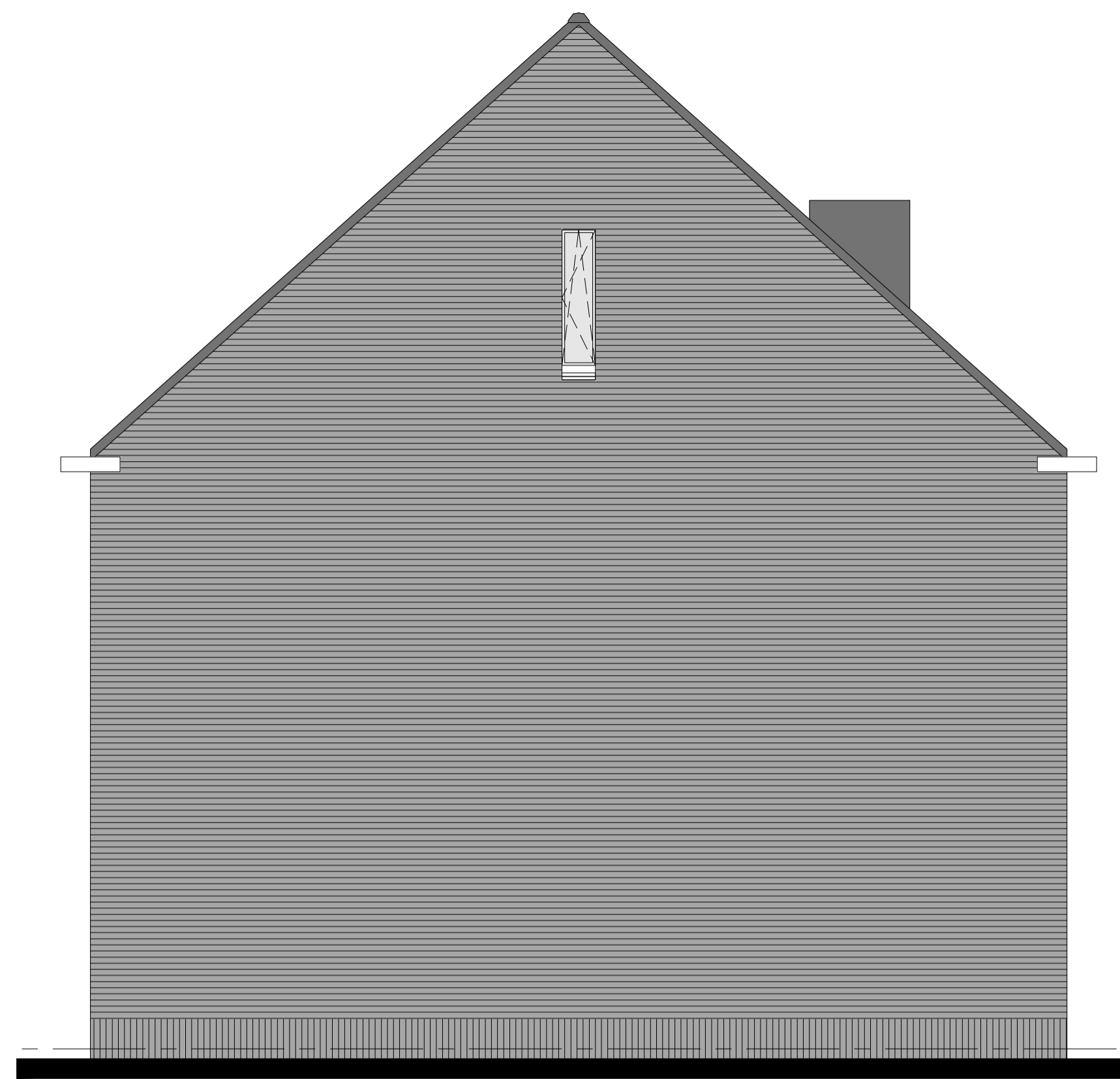

rechterzijgevel woning 5

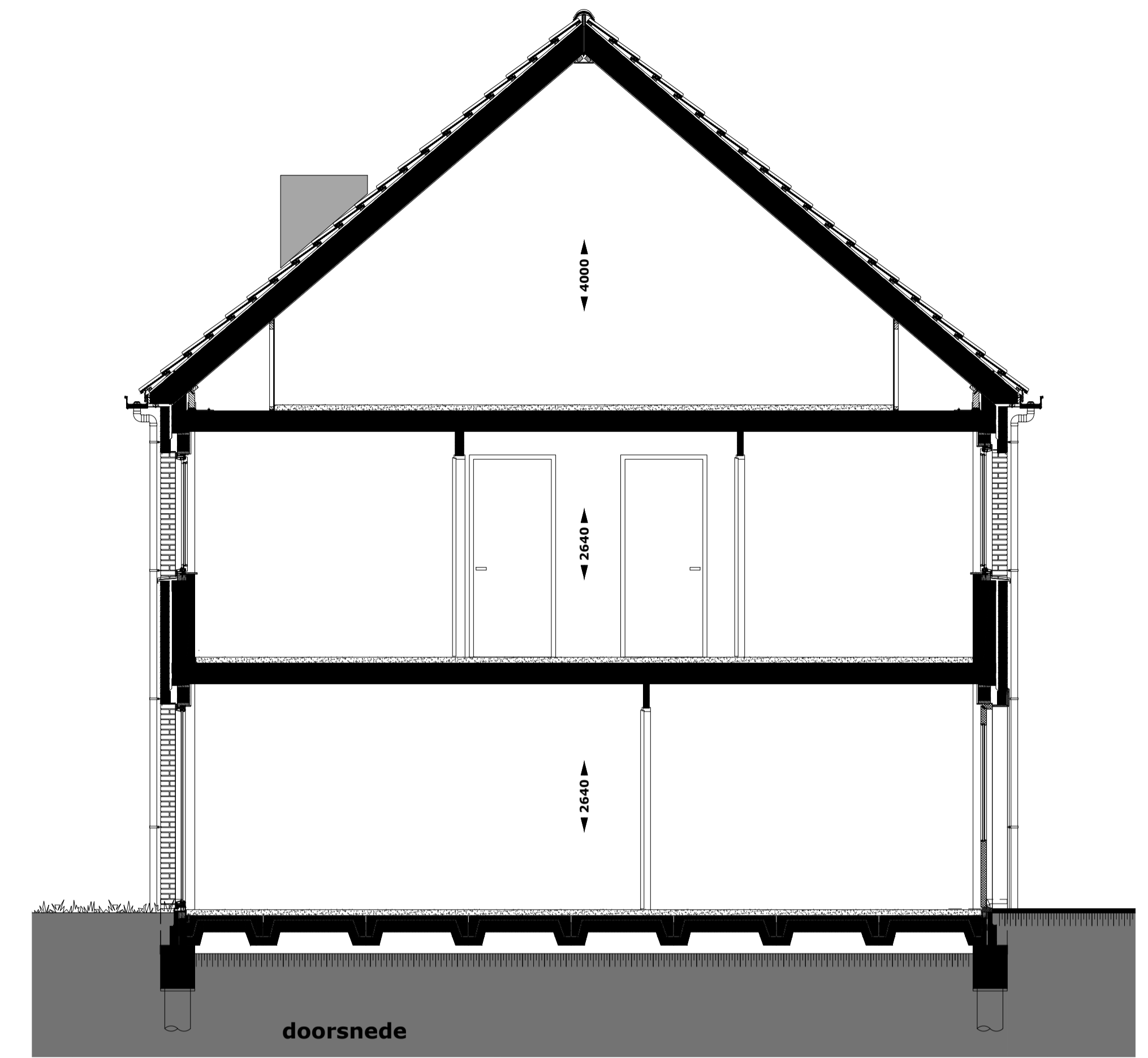

doorsnede

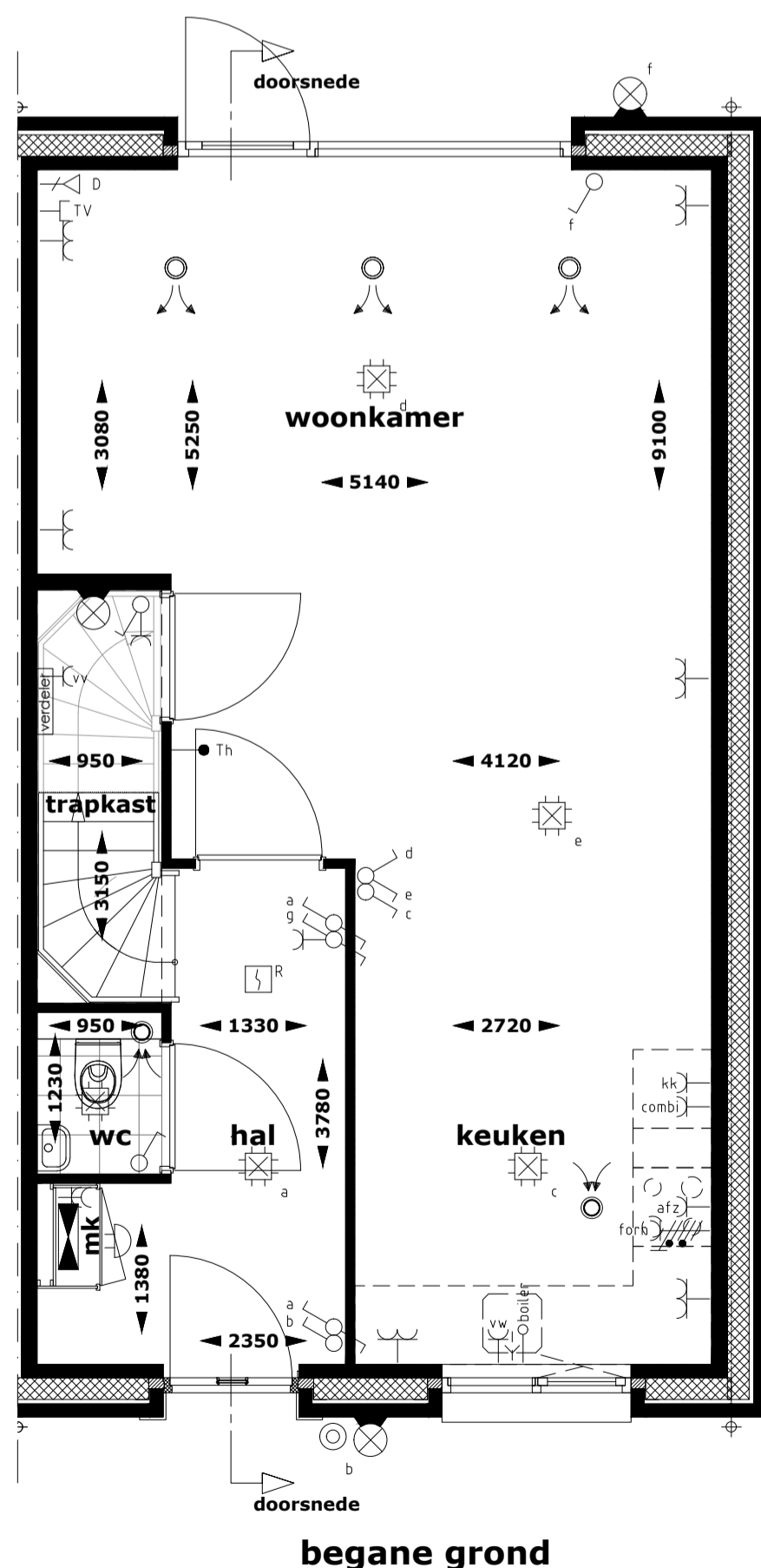

begane grond

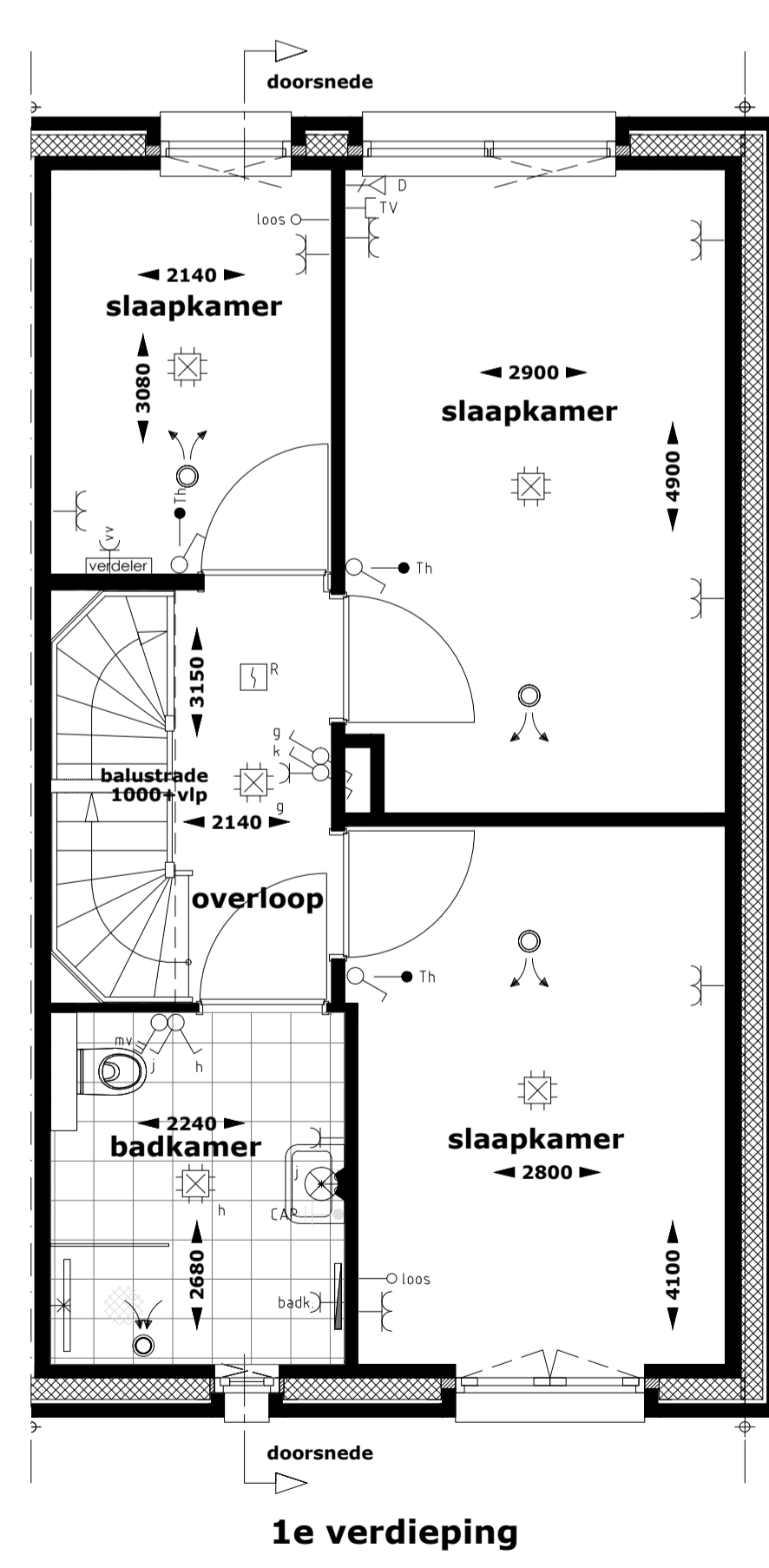

1e verdieping

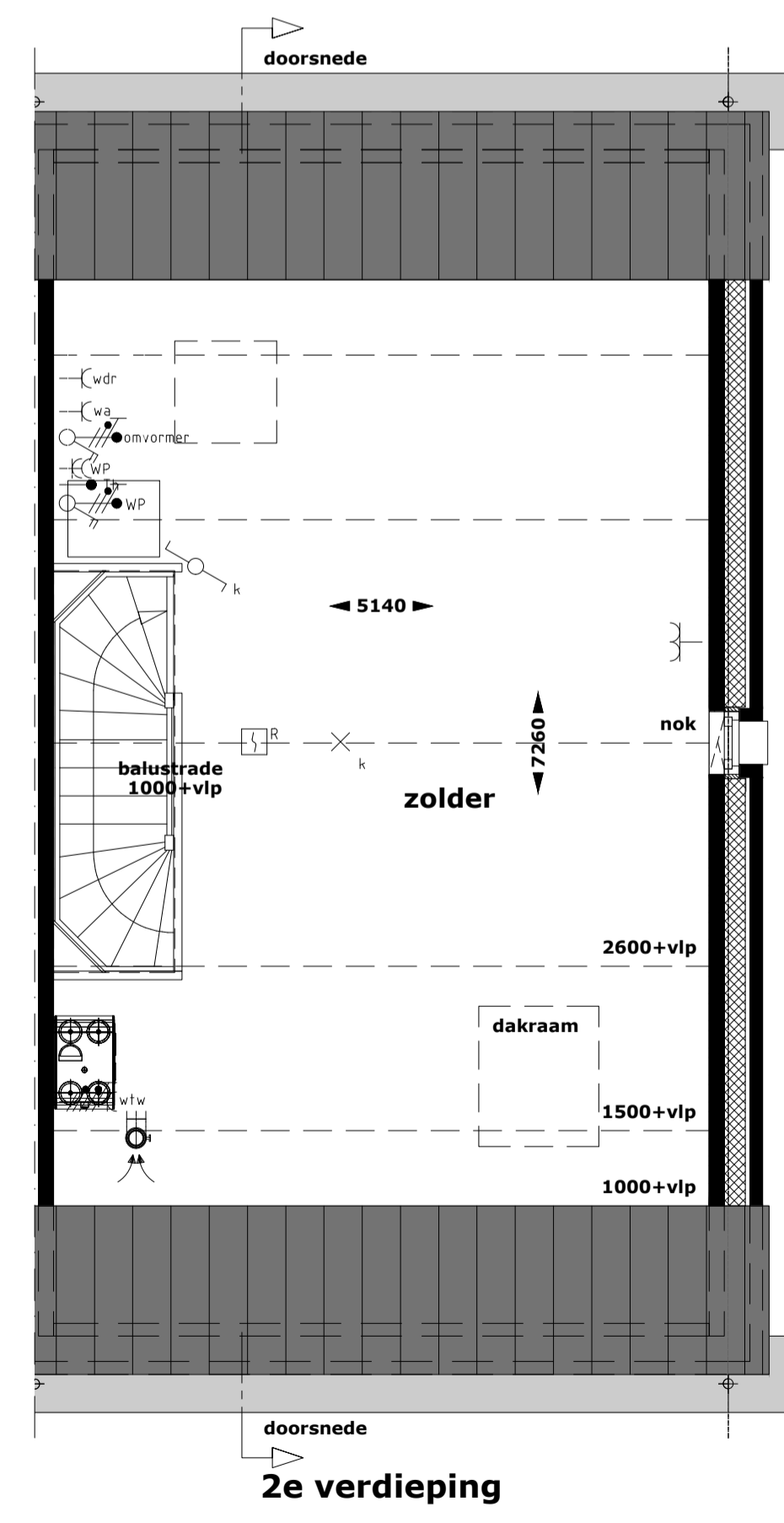

2e verdieping

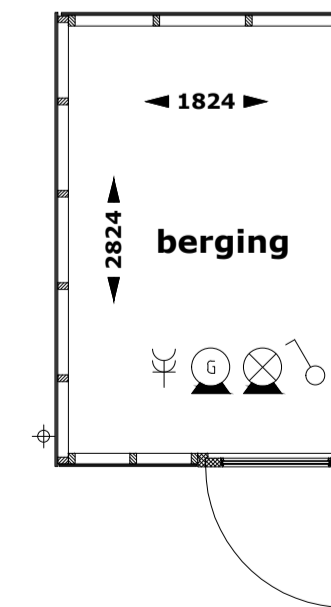

berging

RENVOOI INSTALLATIES

- Centraaldoos met lichtpunt
- Wandarmatuur
- Voorziening voor lichtpunt
- Armatuur berging, incl. bewegingsmelder
- Wandlichtpunt
- Schakelaar, enkelpolig
- Schakelaar, serie-
- Schakelaar, wissel-
- Schakelaar, kruis-
- Bewegingsmelder
- Verdeelinrichting
- Wandcontactdoos 1-voudig met randaarde
- Wandcontactdoos 2-voudig met randaarde
- Wandcontactdoos 1-voudig met randaarde t.b.v. koelkast
- Wandcontactdoos 1-voudig met randaarde op aparte groep t.b.v. (combi)magnetron
- Wandcontactdoos 1-voudig met randaarde t.b.v. afzuigkap
- Perilexaansluiting op aparte groep t.b.v. kookplaat
- Loze leiding t.b.v. boiler
- Wandcontactdoos 1-voudig met randaarde op aparte groep t.b.v. vaatwasser
- Schakelaar warmtepomp (3-fase)
- Aansluitpunt elektrische radiator
- Aansluitpunt vloerverwarmingsverdelers
- Aansluitpunt wasdroger
- Aansluitpunt wasmachine
- Aansluitpunt mechanische ventilatie
- Aansluitpunt omvormer
- Aansluitpunt warmtepomp
- Thermostaat
- Aansluitpunt t.b.v. UTP
- Aansluitpunt t.b.v. COAX
- Bediening mechanische ventilatie
- Loze leiding
- Beldrukker
- Aardmat
- Centraal aardpunt
- Rookmelder
- Elektrische radiator
- Afvoerventiel mechanische ventilatie (positie indicatief)
- Toevoerventiel mechanische ventilatie (positie indicatief)
- Afvoerventiel natuurlijke ventilatie (positie indicatief)
- CV-verdeeler



HEEREHOEVE
Heerlijk toen in centrum Gilze

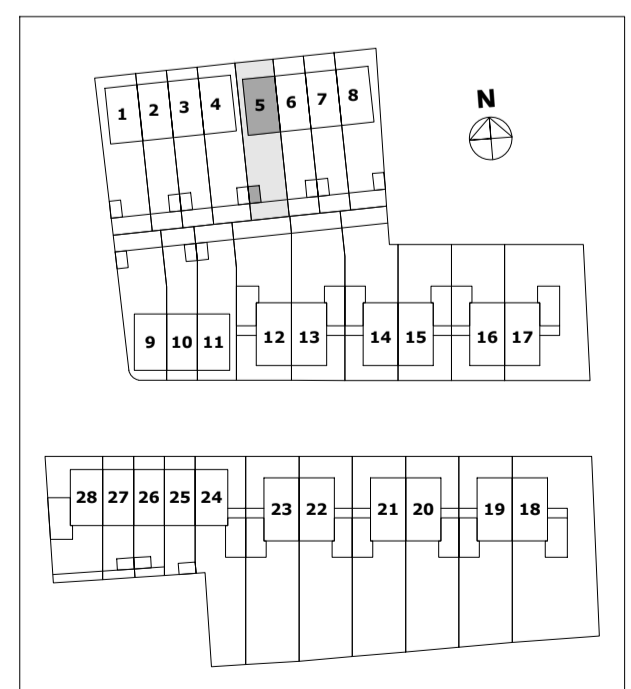

Wagenhof
woning 5, woningtype B
Plattegronden, gevels & doorsnede
schaal: 1:500
formaat: A1
datum: 07-06-2022
Middamschrijving: Verkooptekening

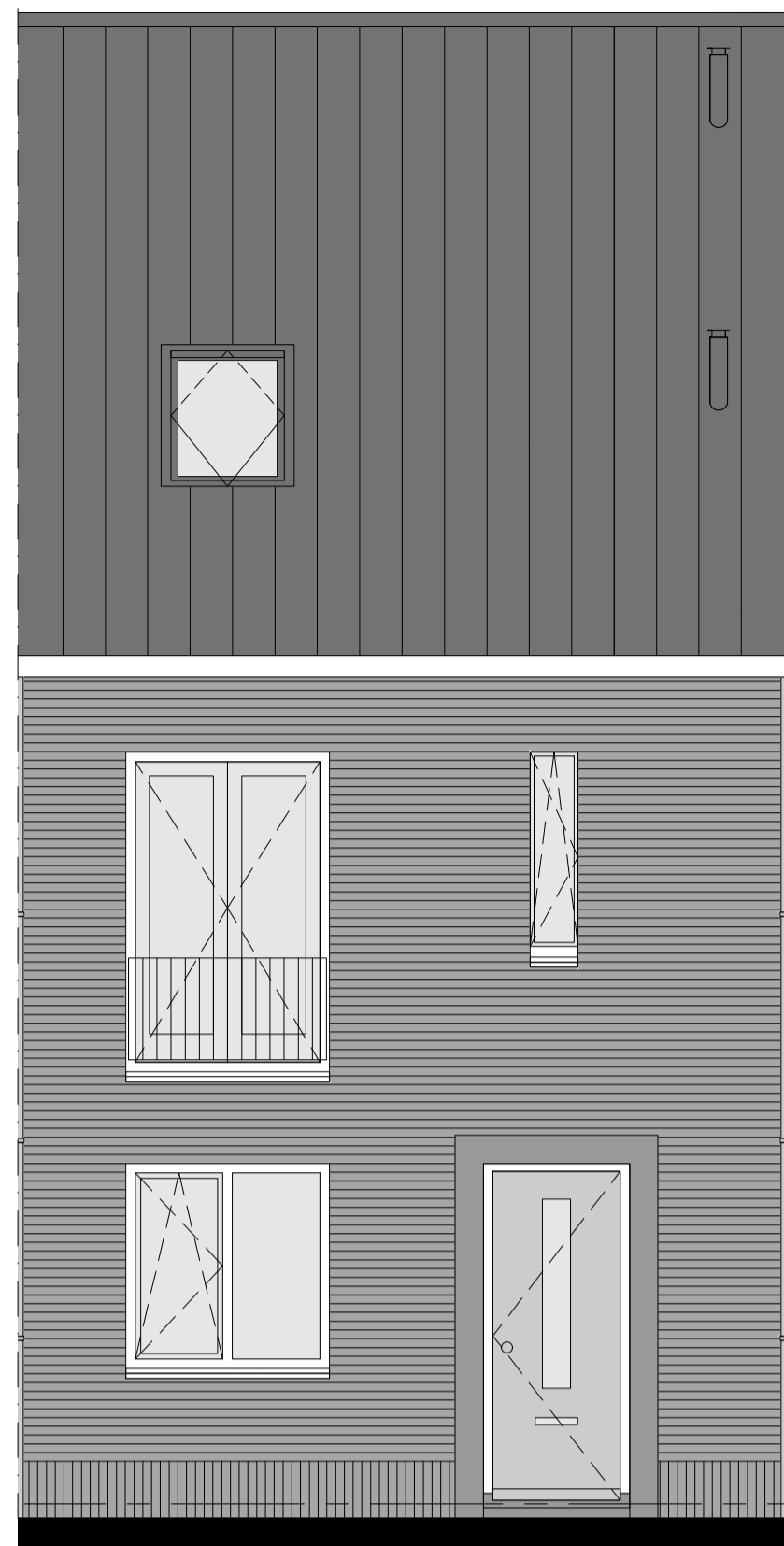

voorgevel woning 6

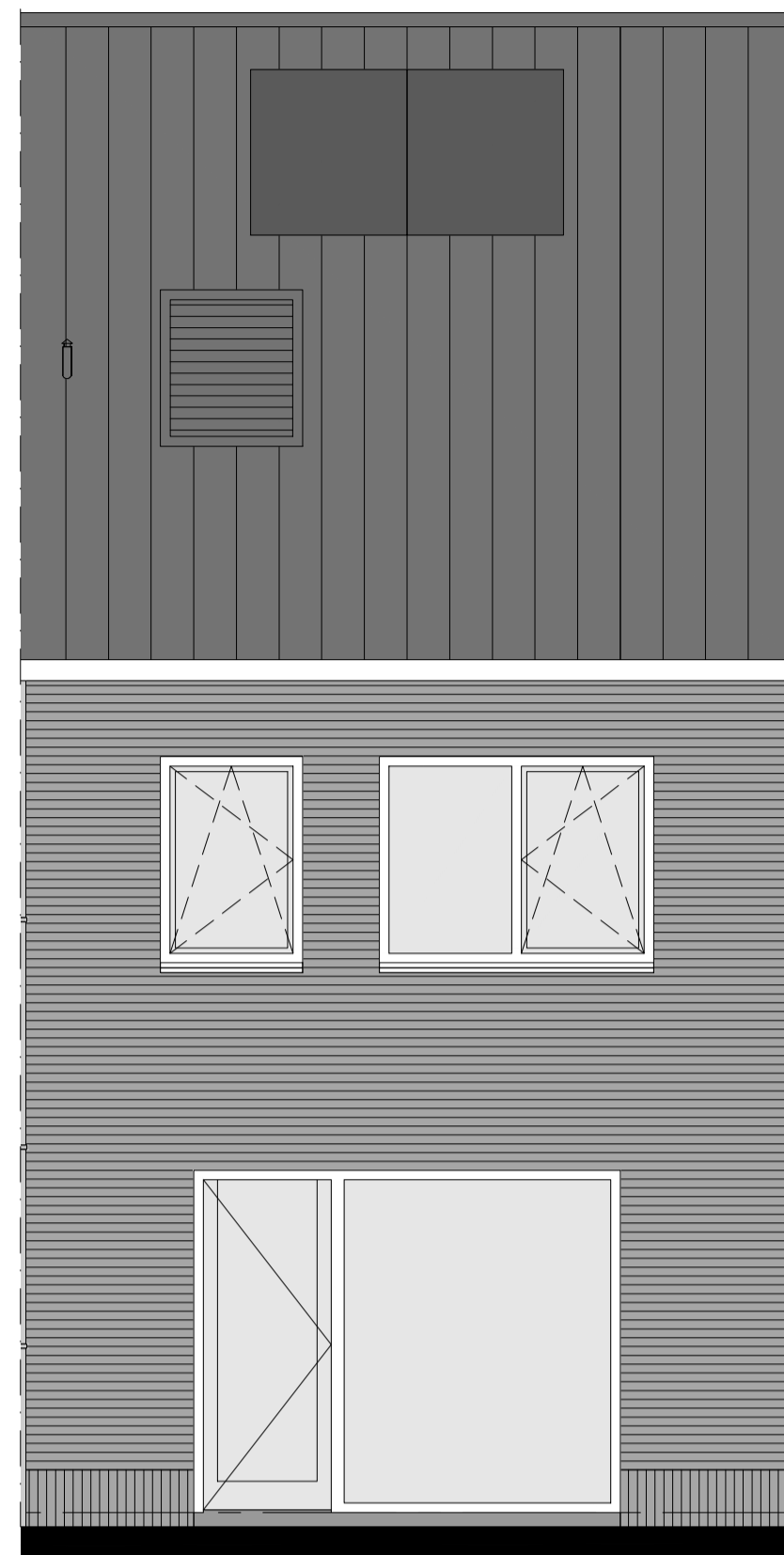

achtergevel woning 6

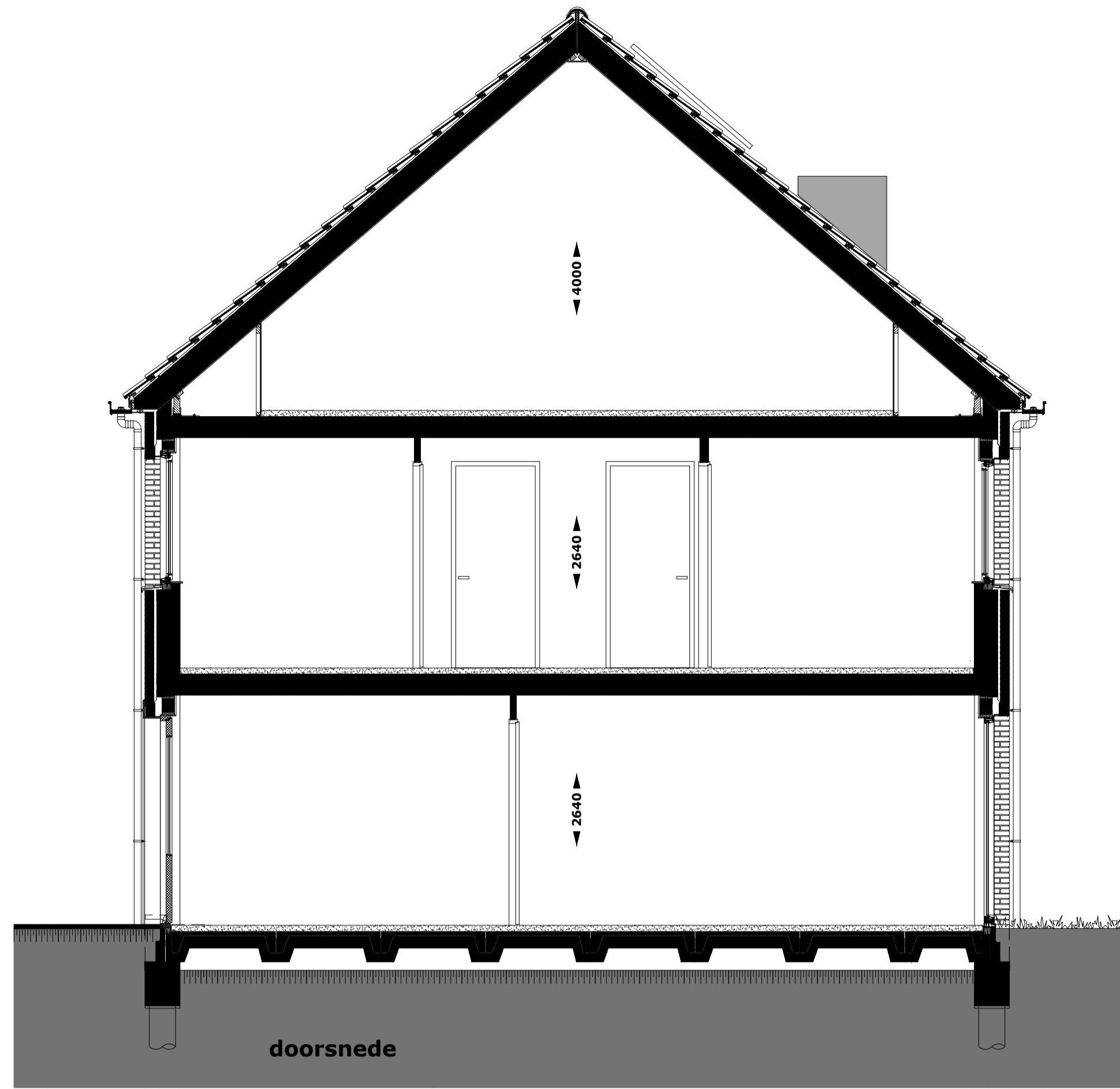

doorsnede

RENVOOI INSTALLATIES

- Centraaldoos met lichtpunt
- Wandarmatuur
- Voorziening voor lichtpunt
- Armatuur berging, incl bewegingsmelder
- Wandlichtpunt
- Schakelaar, enkelpolig
- Schakelaar, serie-
- Schakelaar, wissel-
- Schakelaar, kruis-
- Bewegingsmelder
- Verdelinrichting
- Wandcontactdoos 1-voudig met randaarde
- Wandcontactdoos 2-voudig met randaarde
- Wandcontactdoos 1-voudig met randaarde t.b.v. koelkast
- Wandcontactdoos 1-voudig met randaarde op aparte groep t.b.v. (combi)magnetron
- Wandcontactdoos 1-voudig met randaarde t.b.v. afzuigkap
- Perilexaansluiting op aparte groep t.b.v. kookplaat
- Loze leiding t.b.v. boiler
- Wandcontactdoos 1-voudig met randaarde op aparte groep t.b.v. vaatwasser
- Schakelaar warmtepomp (3-fase)
- Aansluitpunt elektrische radiator
- Aansluitpunt vloerverwarmingsverdeler
- Aansluitpunt wasdroger
- Aansluitpunt wasmachine
- Aansluitpunt mechanische ventilatie
- Aansluitpunt warmtepomp
- Thermostaat
- Aansluitpunt t.b.v. UTP
- Aansluitpunt t.b.v. COAX
- Bediening mechanische ventilatie
- Loze leiding
- Beldrukker
- Aardmat
- Centraal aardpunt
- Roommelder
- Elektrische radiator
- Afvoerventiel mechanische ventilatie (positie indicatief)
- Toevoerventiel mechanische ventilatie (positie indicatief)
- Afvoerventiel natuurlijke ventilatie (positie indicatief)
- CV-verdeler

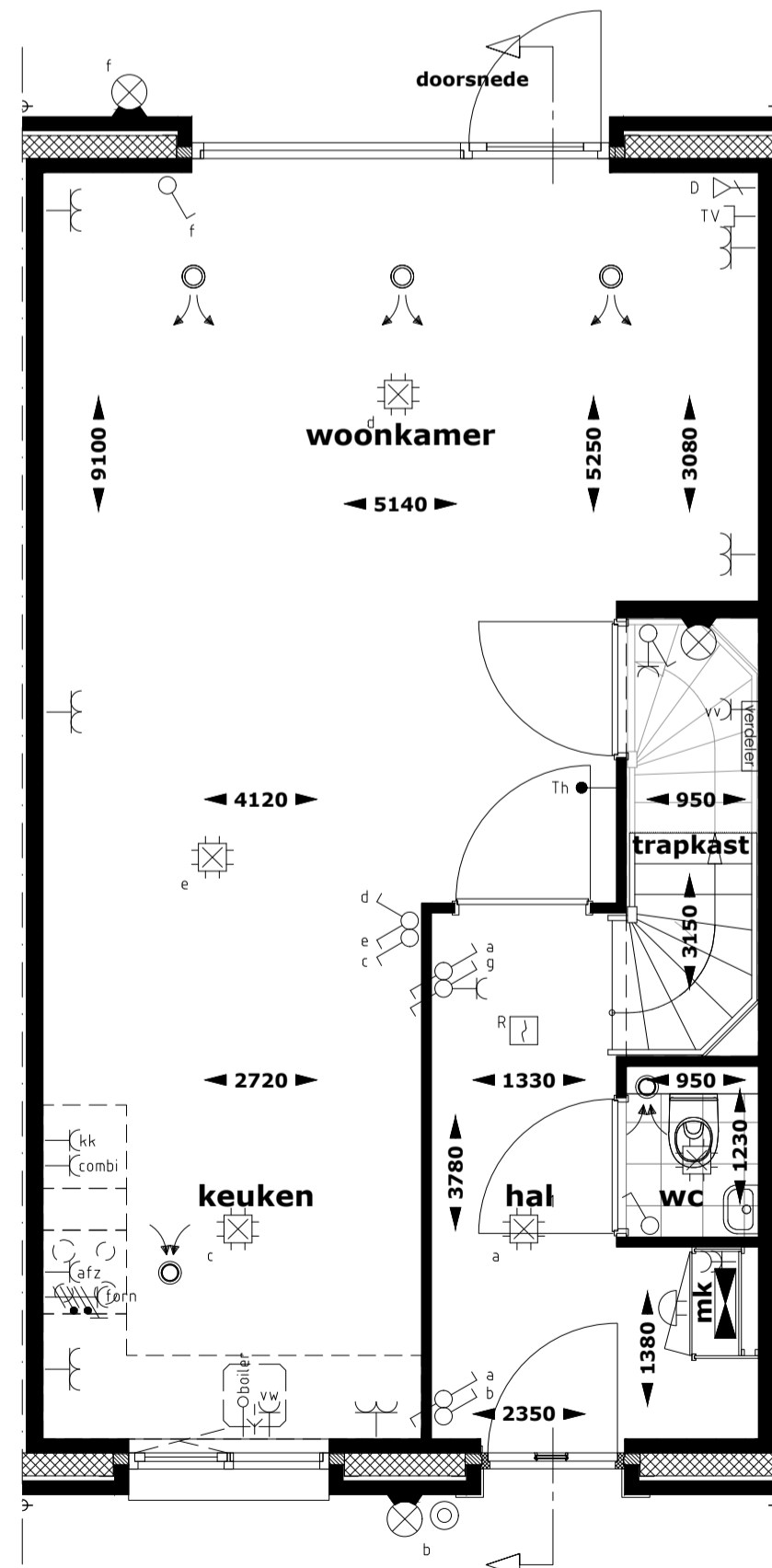

begane grond

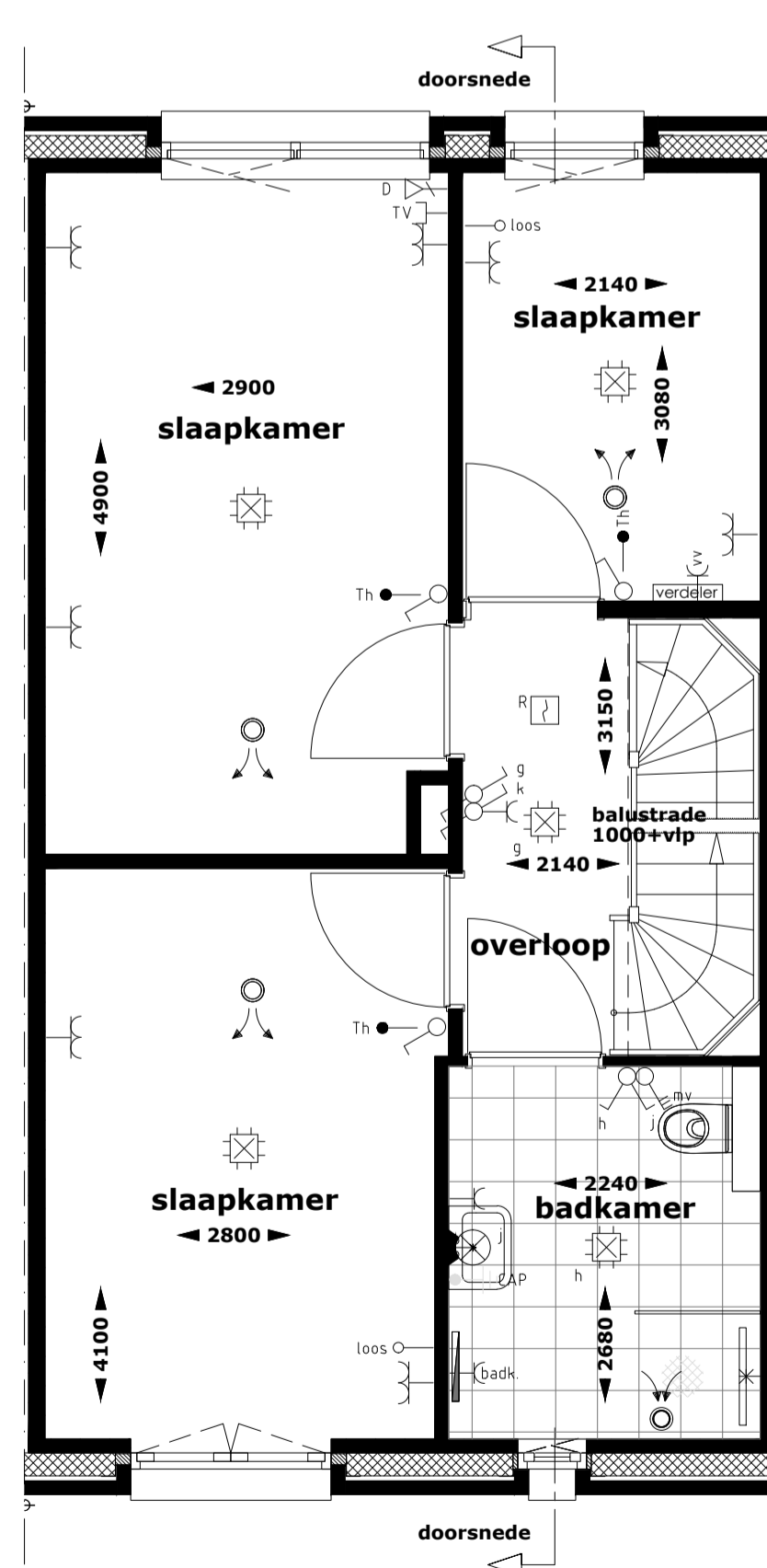

1e verdieping

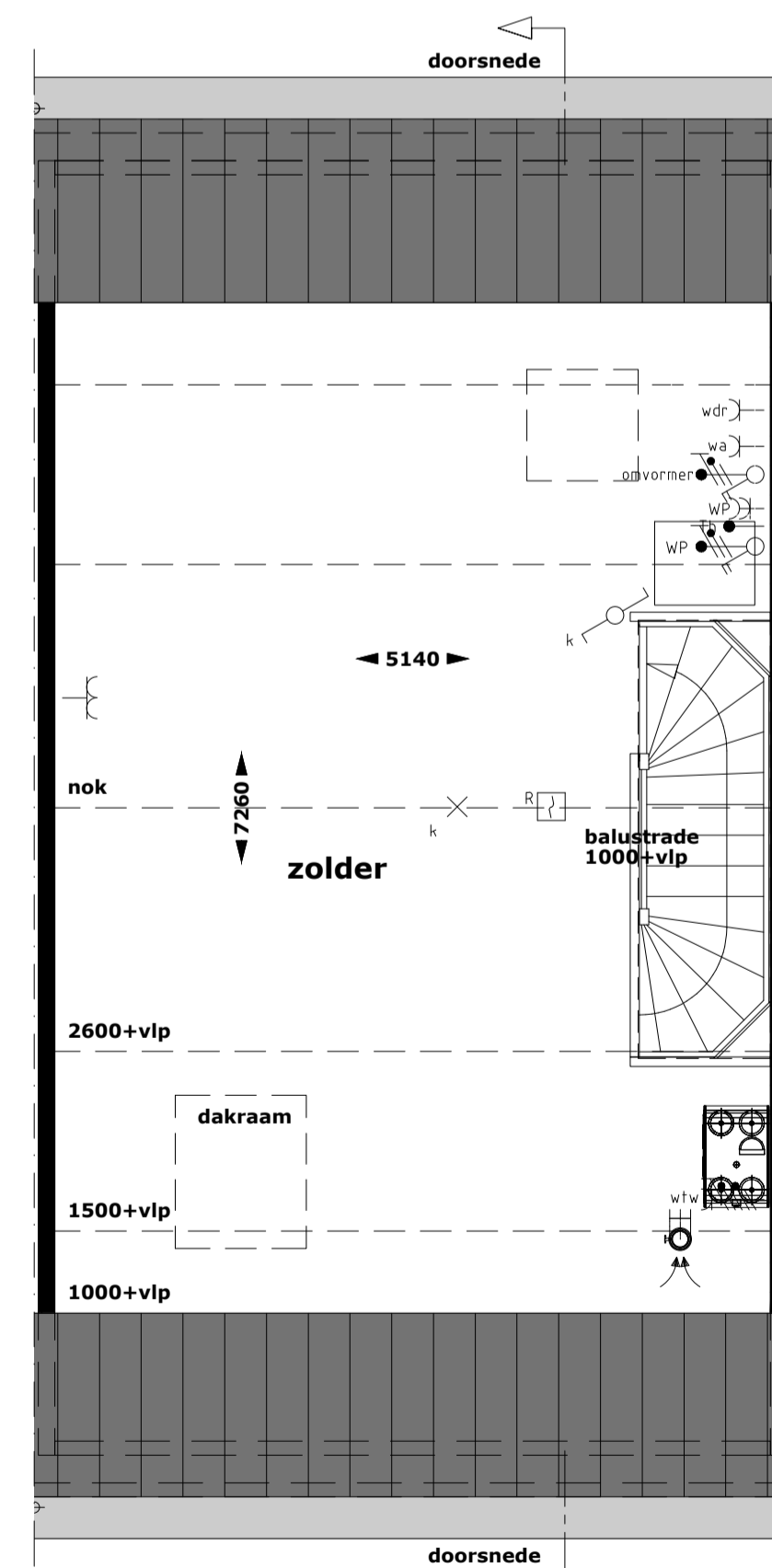

2e verdieping

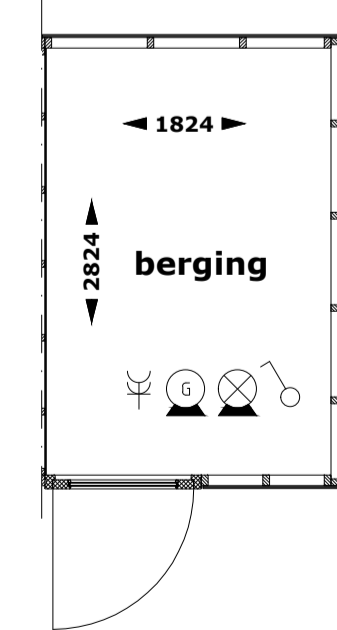

berging



HEEREHOEVE
Heerlijk toen in centrum Gilze

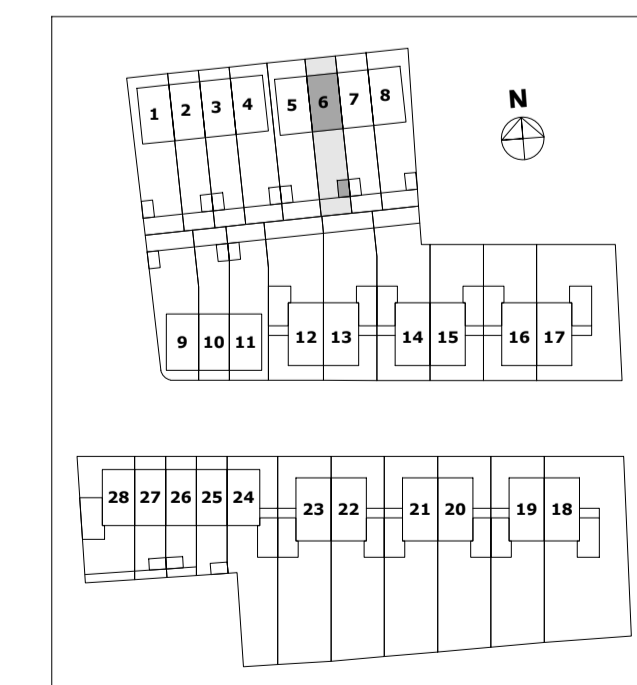

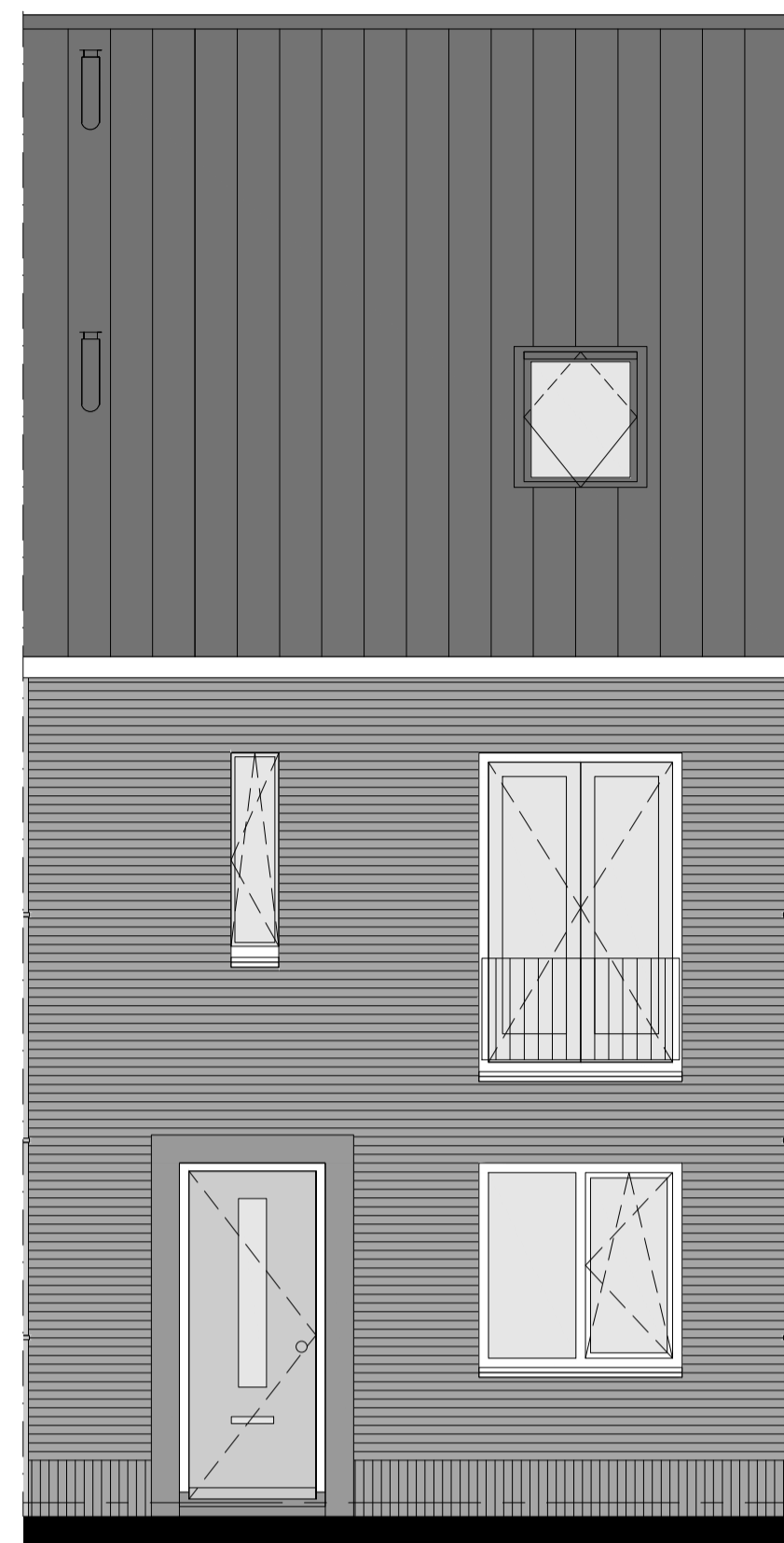

voorgevel woning 7

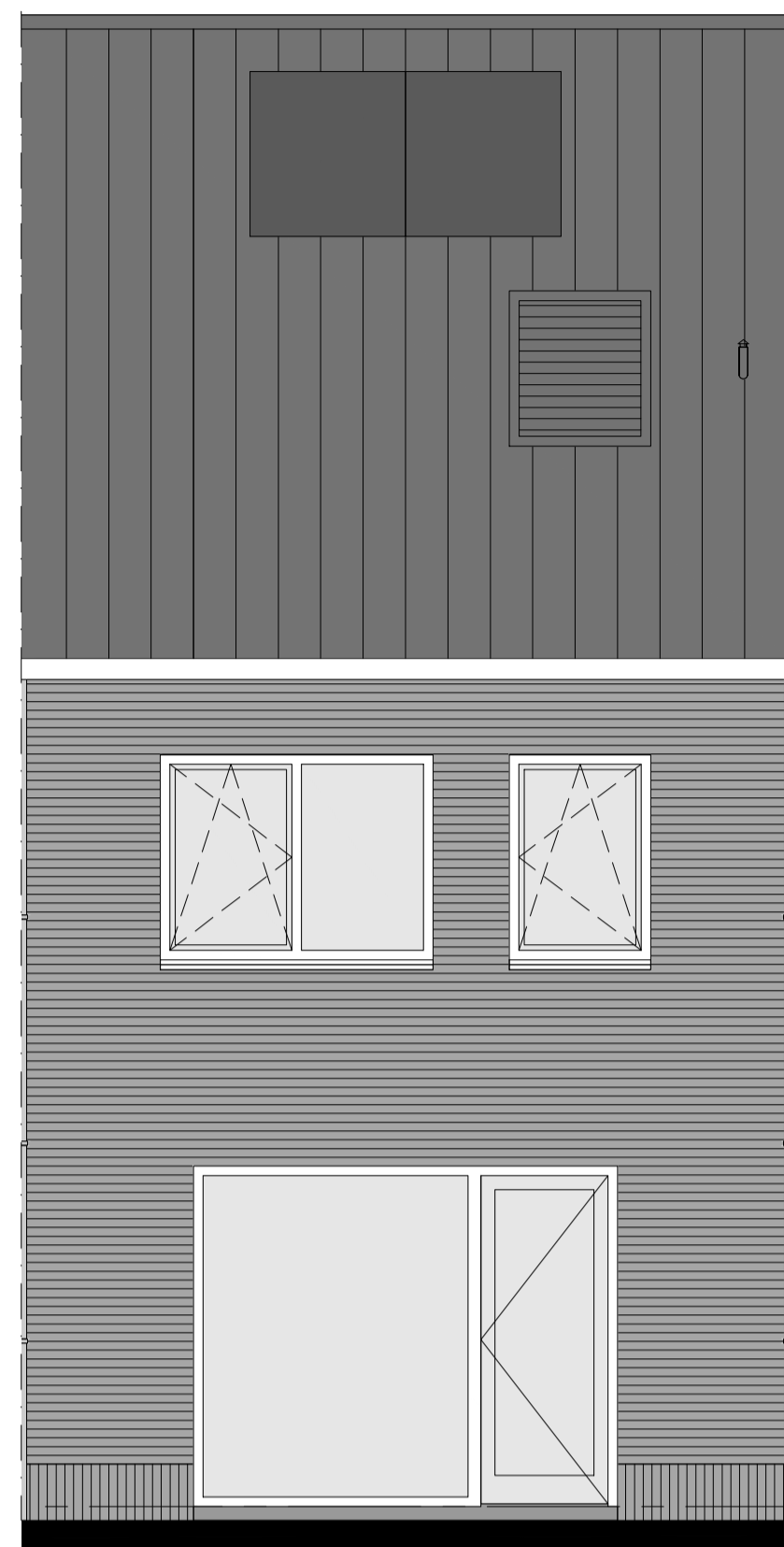

achtergevel woning 7

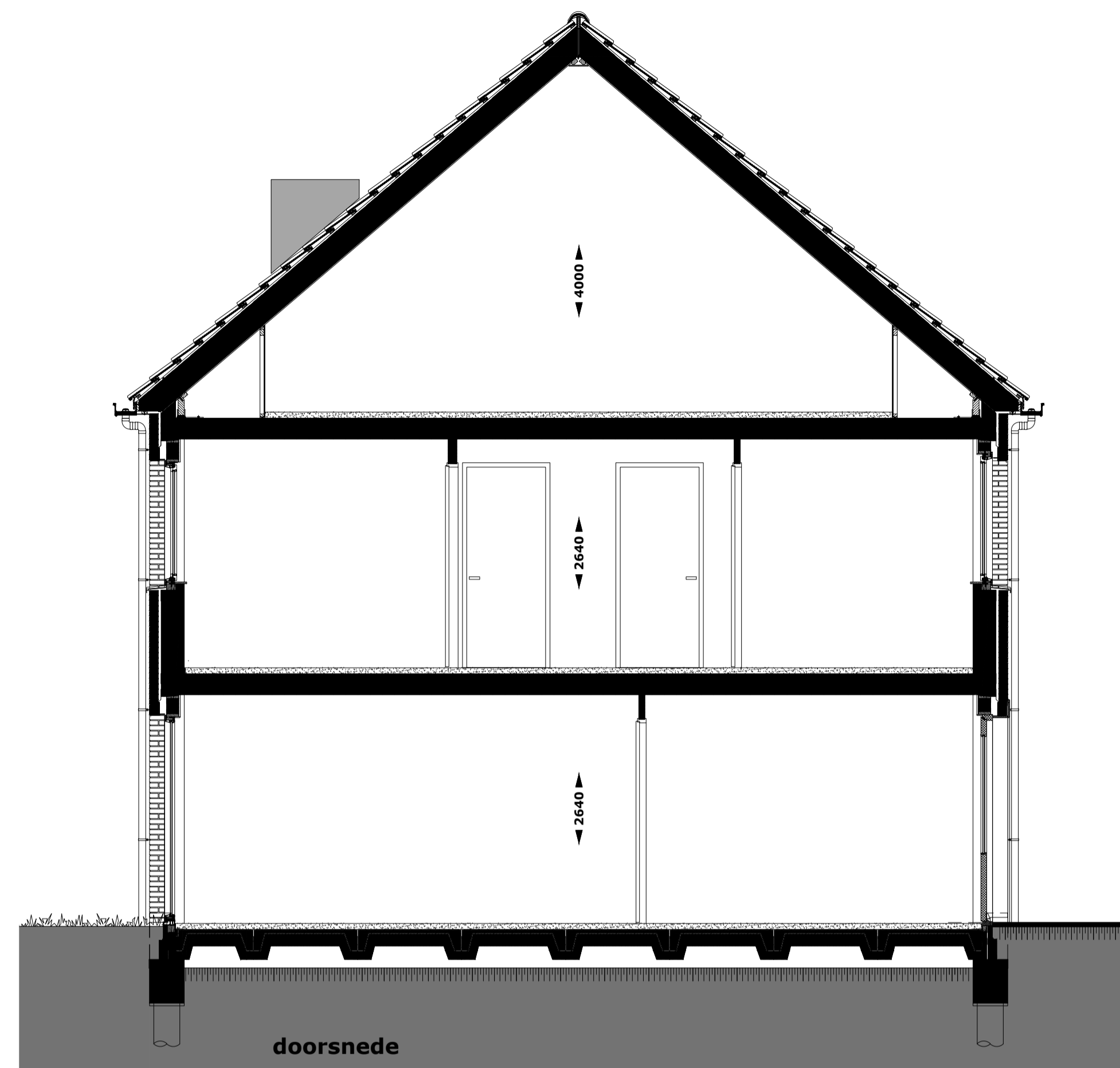

doorsnede

RENVOOI INSTALLATIES

- Centraaldoos met lichtpunt
- Wandarmatuur
- Voorziening voor lichtpunt
- Armatuur berging, incl bewegingsmelder
- Wandlichtpunt
- Schakelaar, enkelpolig
- Schakelaar, serie-
- Schakelaar, kruis-
- Bewegingsmelder
- Verdeelinrichting
- Wandcontactdoos 1-voudig met randaarde
- Wandcontactdoos 2-voudig met randaarde
- Wandcontactdoos 1-voudig met randaarde t.b.v. koelkast
- Wandcontactdoos 1-voudig met randaarde op aparte groep t.b.v. (combi)magnetron
- Wandcontactdoos 1-voudig met randaarde t.b.v. afzuigkap
- Perilexaansluiting op aparte groep t.b.v. kookplaat
- Loze leiding t.b.v. boiler
- Wandcontactdoos 1-voudig met randaarde op aparte groep t.b.v. vaatwasser
- Schakelaar warmtepomp (3-fase)
- Aansluitpunt elektrische radiator
- Aansluitpunt vloerverwarmingverdelers
- Aansluitpunt wasdroger
- Aansluitpunt wasmachine
- Aansluitpunt mechanische ventilatie
- Aansluitpunt omvormer
- Aansluitpunt warmtepomp
- Thermostaat
- Aansluitpunt t.b.v. UTP
- Aansluitpunt t.b.v. COAX
- Bediening mechanische ventilatie
- Loze leiding
- Beldrukker
- Aardmat
- Centraal aardpunt
- Rookmelder
- Elektrische radiator
- Afvoerventiel mechanische ventilatie (positie indicatief)
- Toevoerventiel mechanische ventilatie (positie indicatief)
- Afvoerventiel natuurlijke ventilatie (positie indicatief)
- CV-verdeler

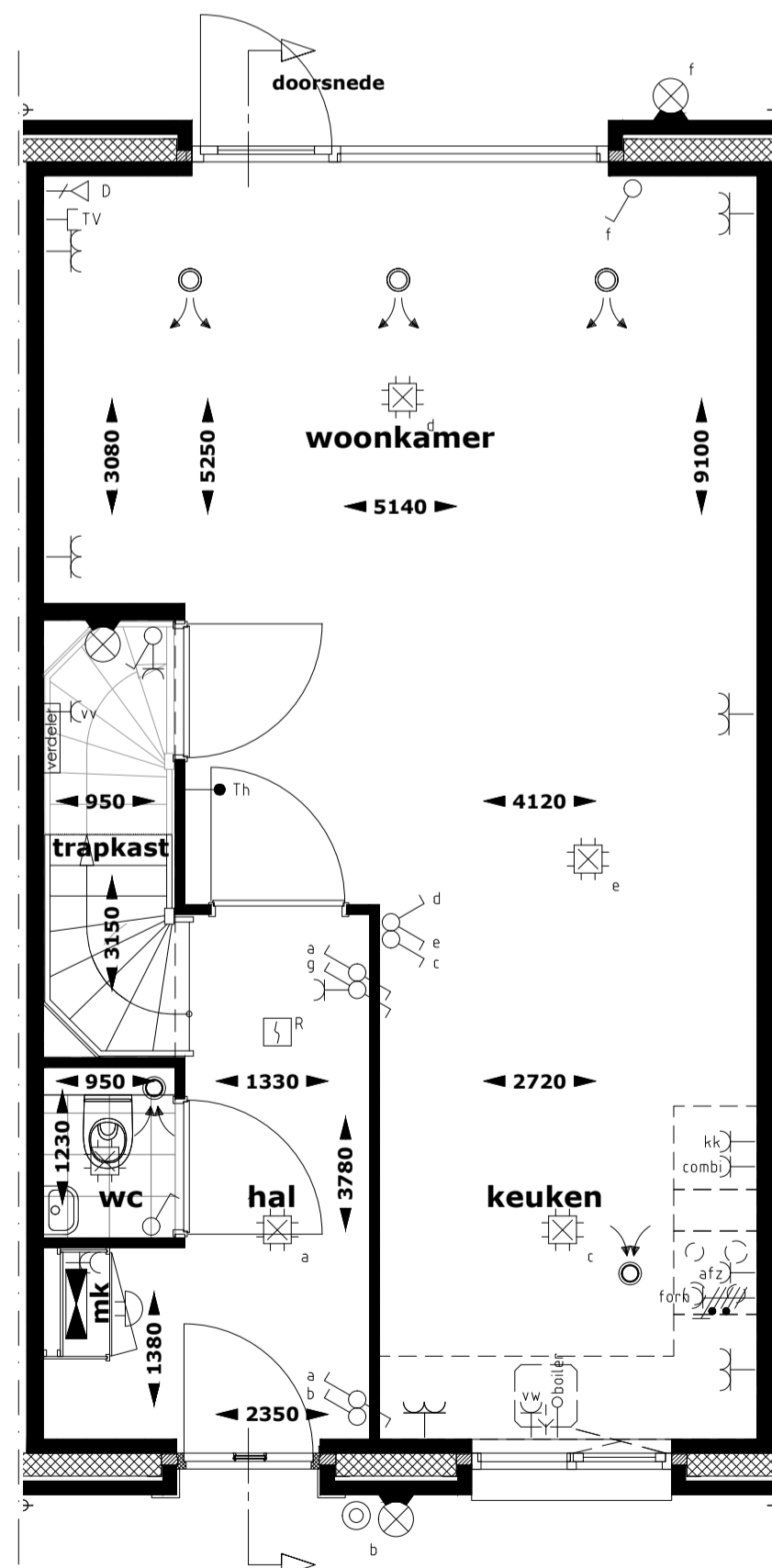

begane grond

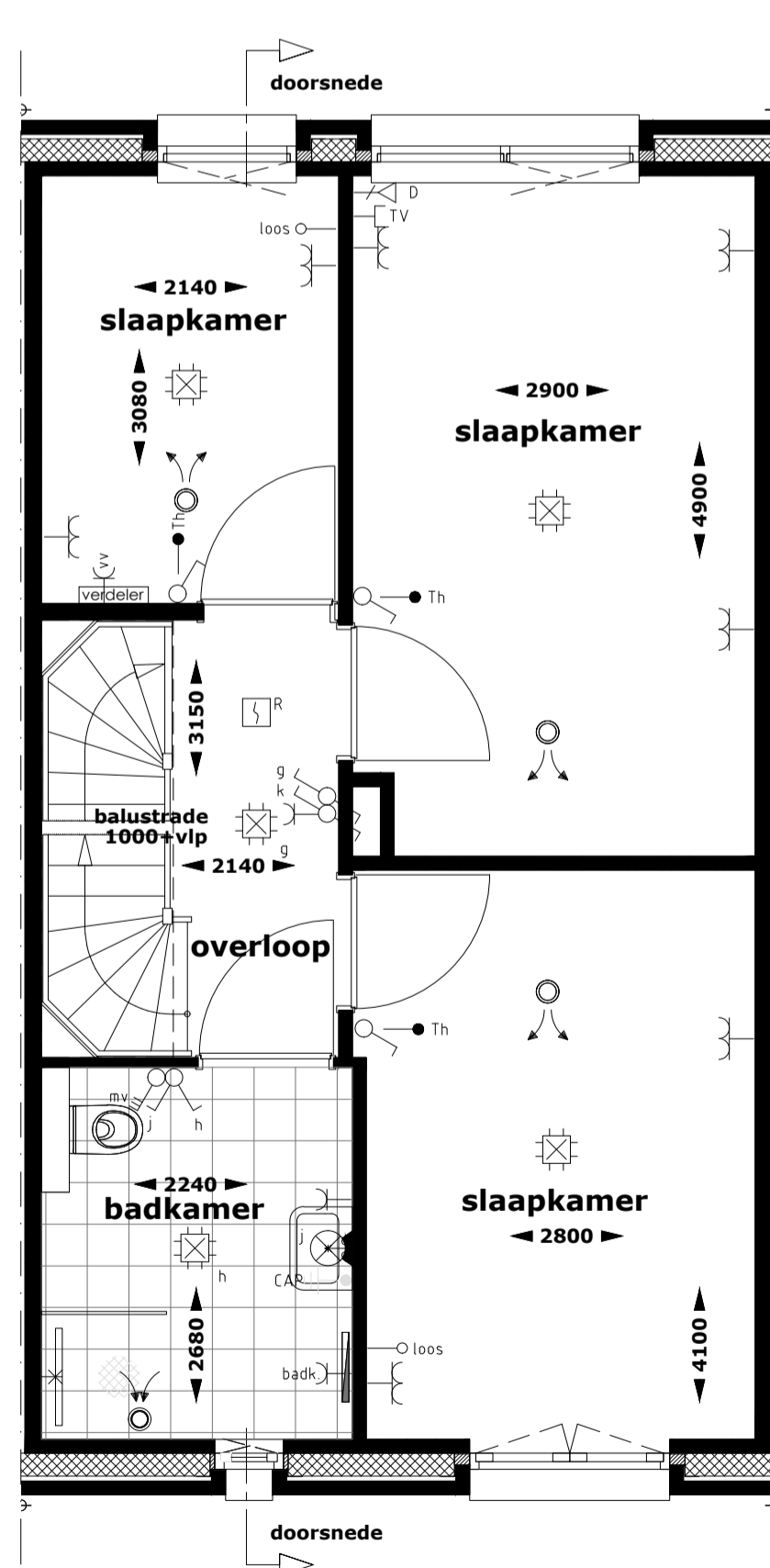

1e verdieping

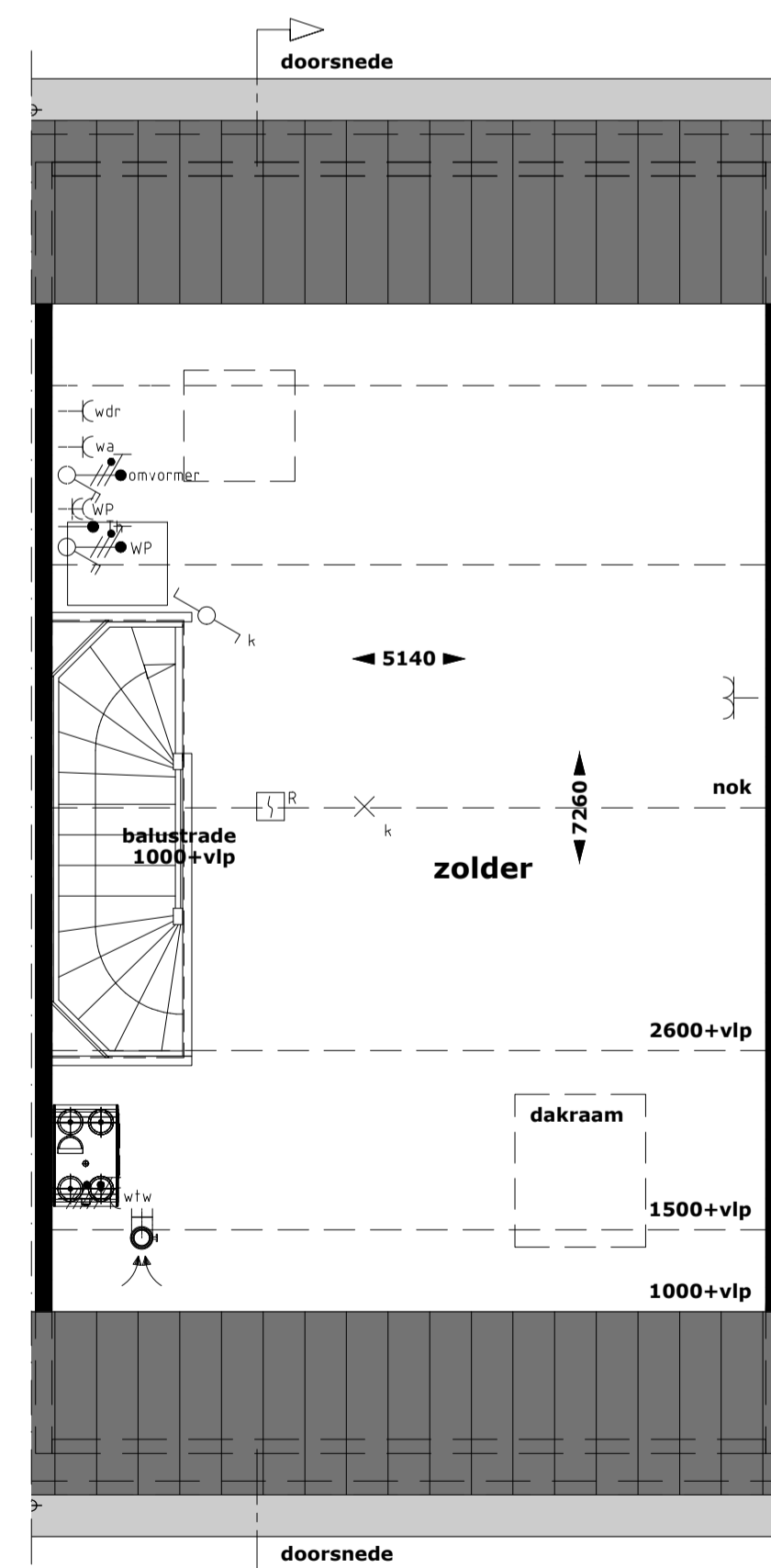

2e verdieping

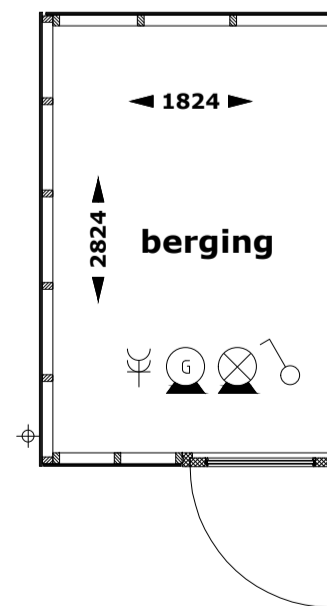

berging

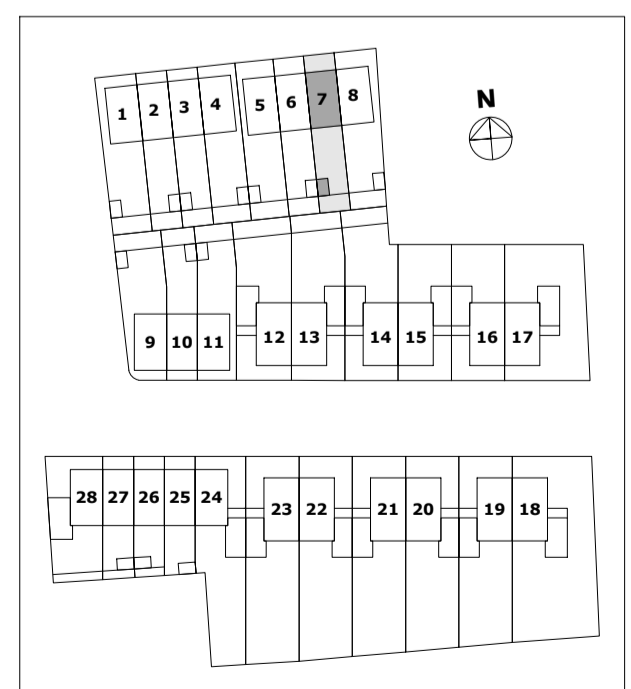



voorgevel woning 8

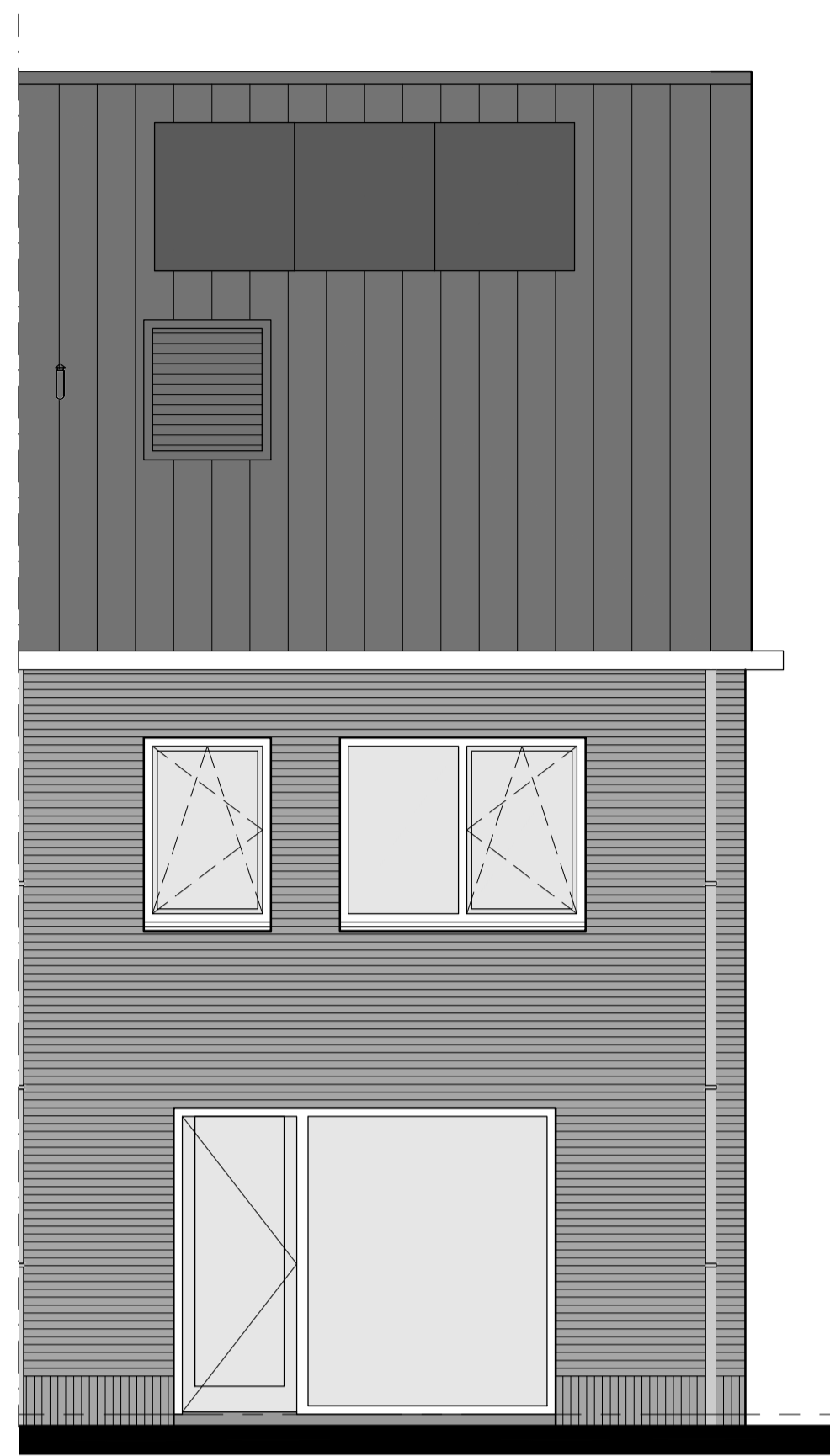

achtergevel woning 8

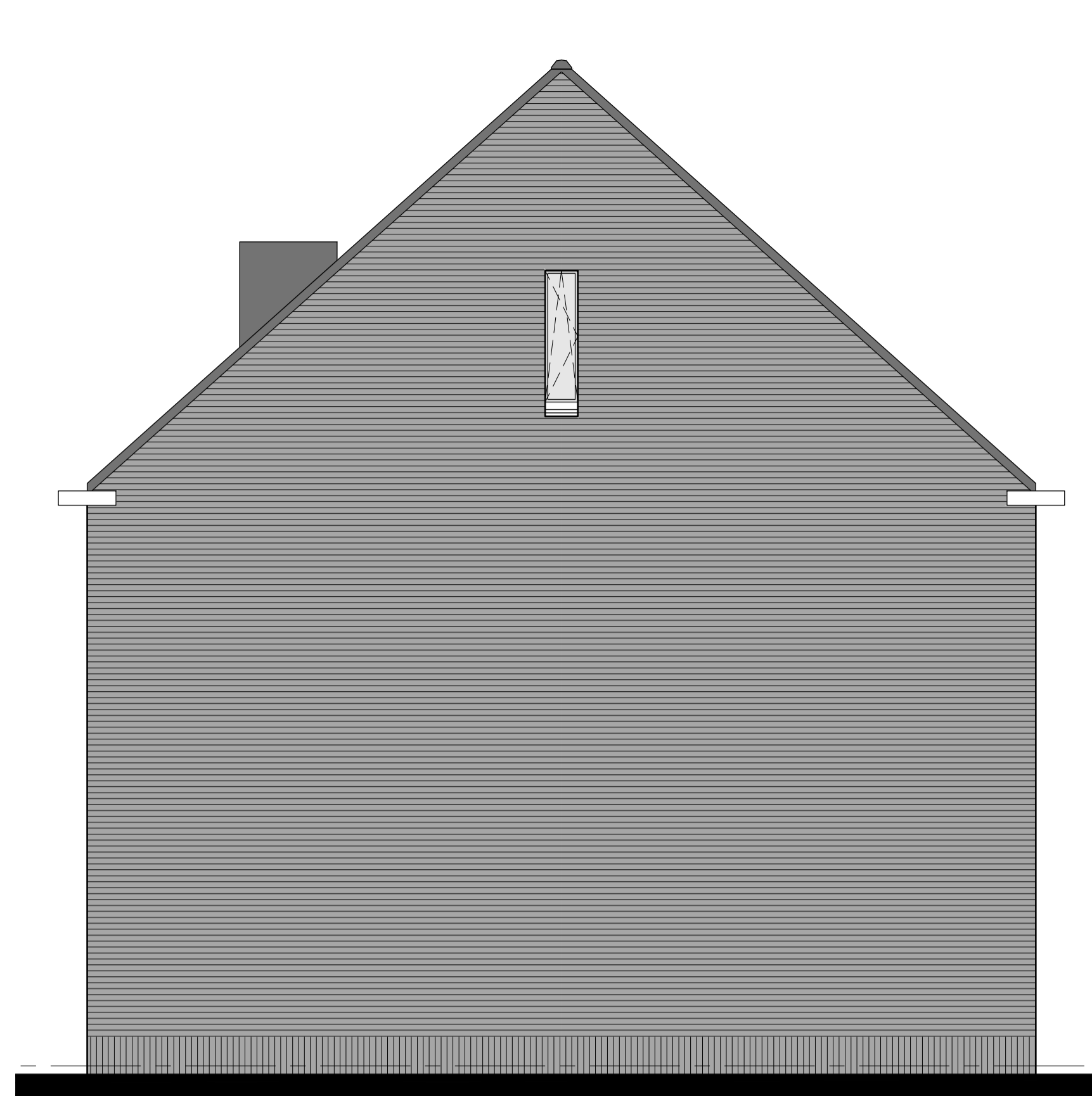

linkerzijgevel woning 8

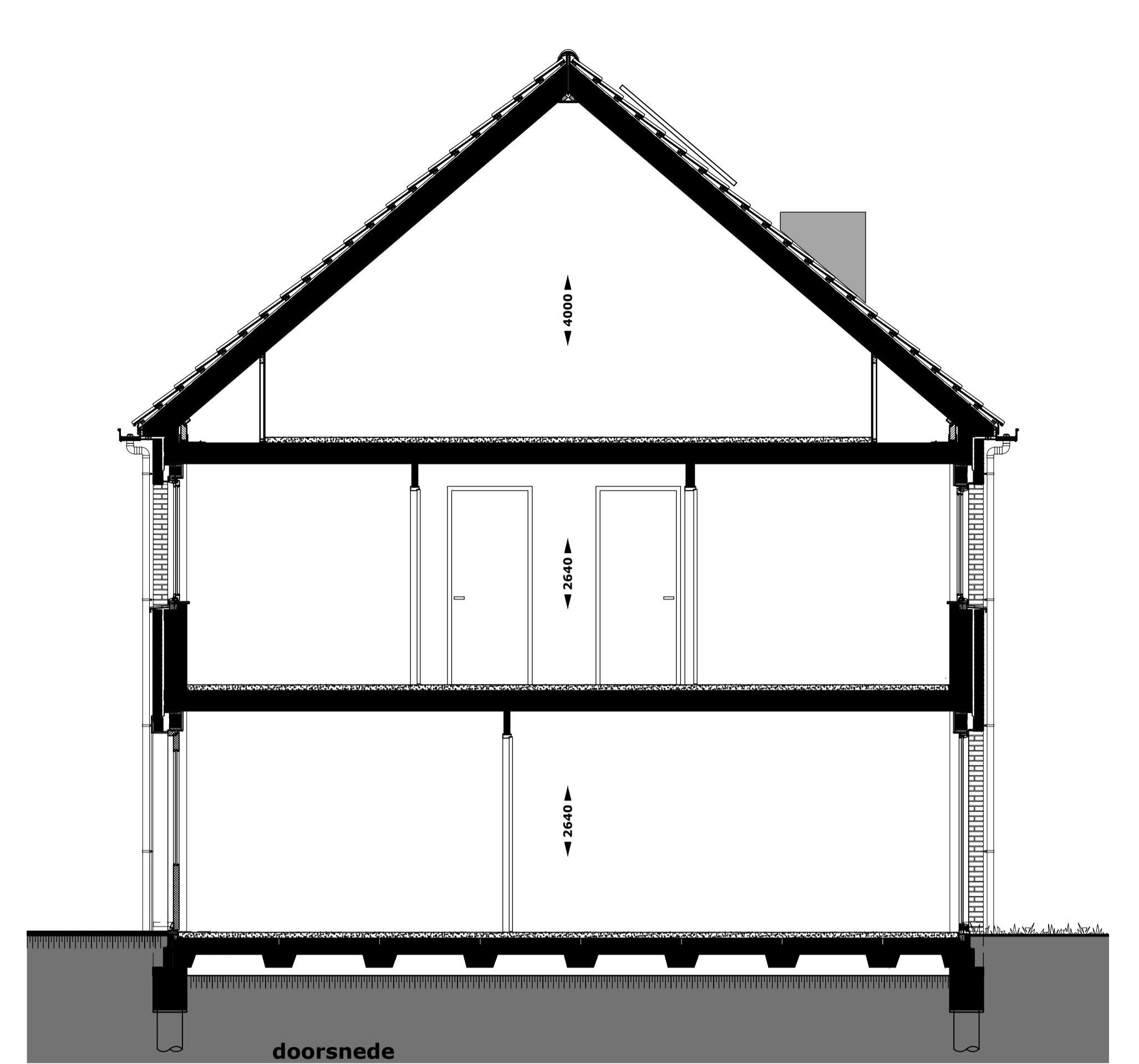

doorsnede

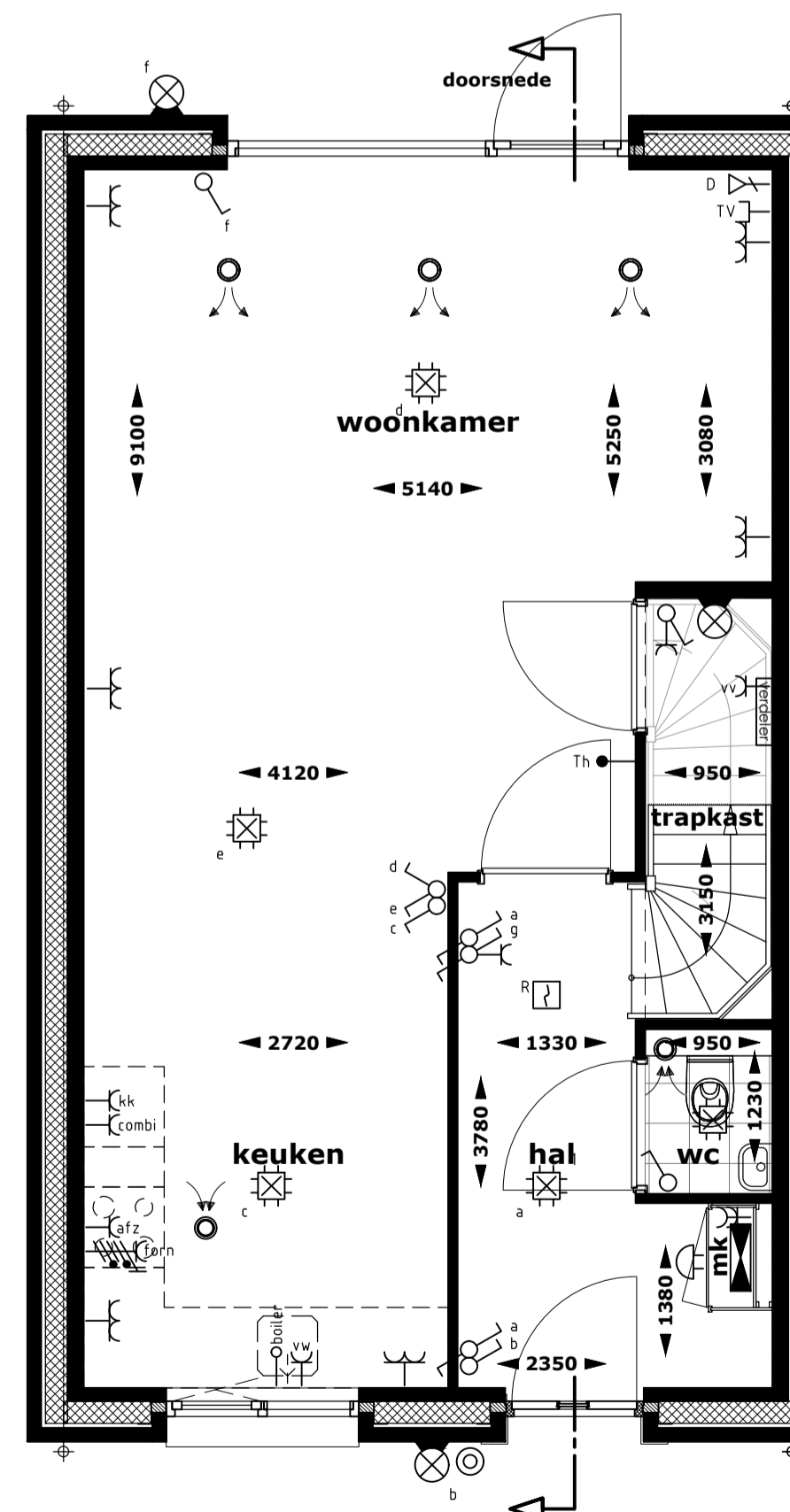

begane grond

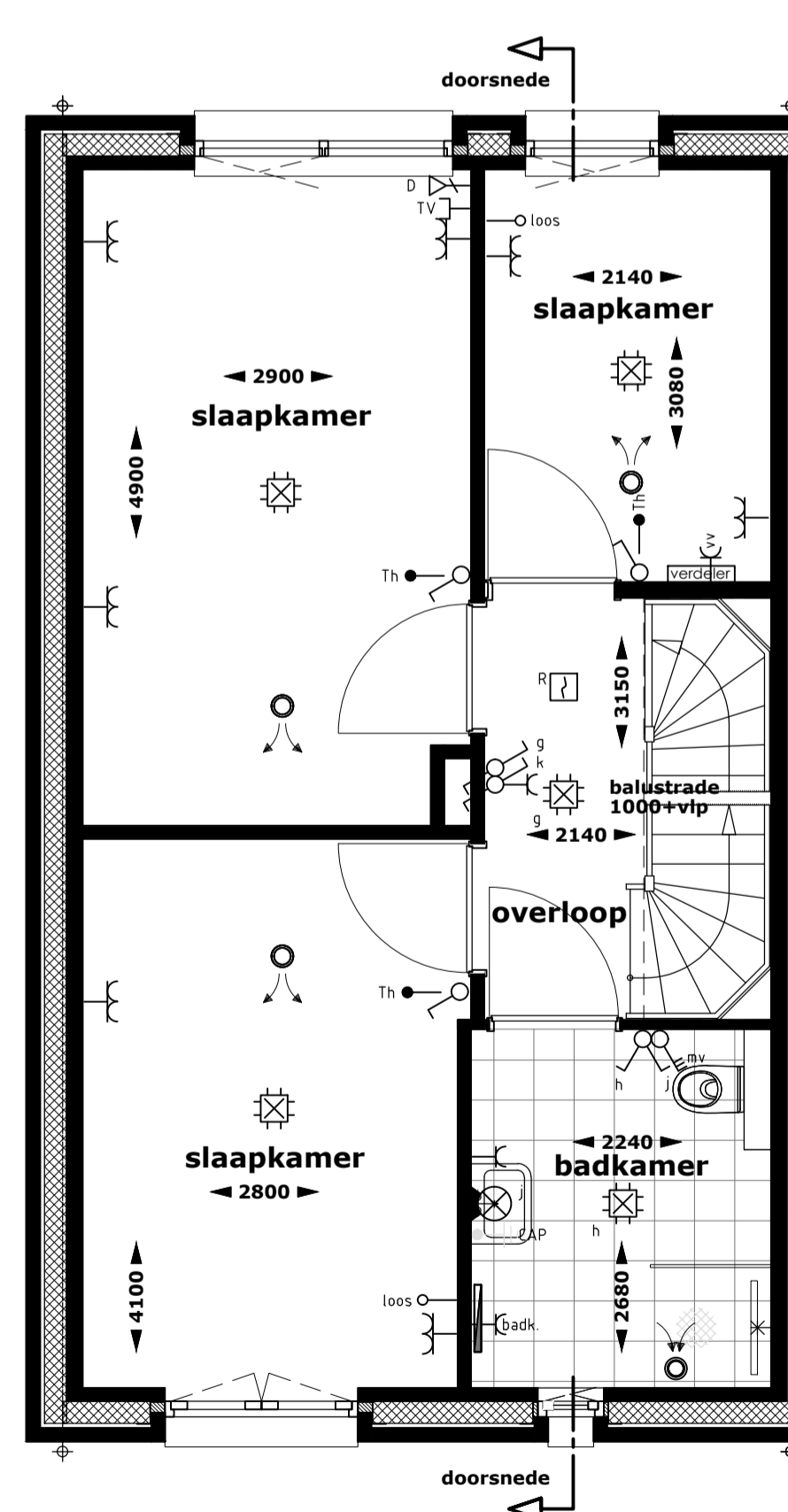

1e verdieping

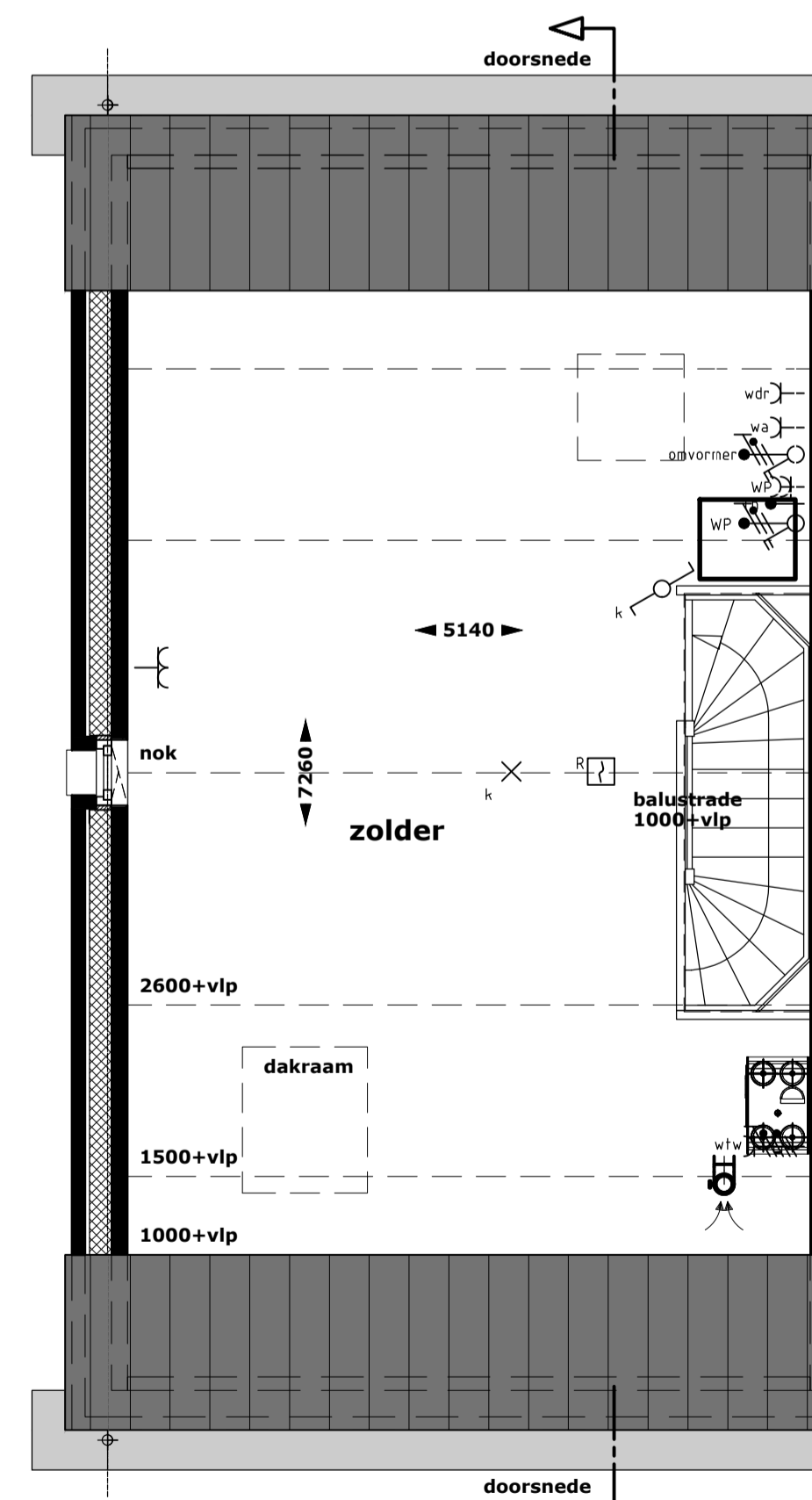

2e verdieping

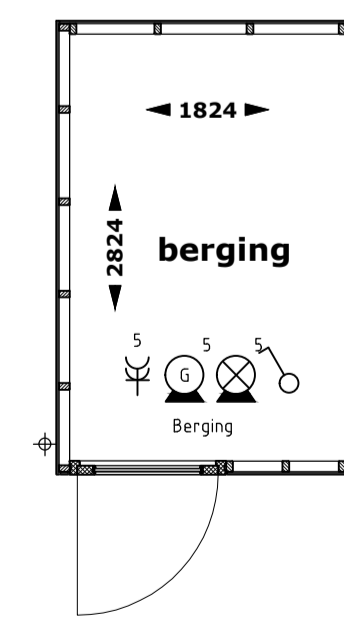

RENVOOI INSTALLATIES

- Centraaldoos met lichtpunt
- Wandarmatuur
- Voorziening voor lichtpunt
- Armatuur berging, incl bewegingsmelder
- Wandlichtpunt
- Schakelaar, enkelpolig
- Schakelaar, serie-
- Schakelaar, wissel-
- Schakelaar, kruis-
- Bewegingsmelder
- Verdeelinrichting
- Wandcontactdoos 1-voudig met randaarde
- Wandcontactdoos 2-voudig met randaarde
- Wandcontactdoos 1-voudig met randaarde t.b.v. koelkast
- Wandcontactdoos 1-voudig met randaarde op aparte groep t.b.v. (combi)magnetron
- Wandcontactdoos 1-voudig met randaarde t.b.v. afzuigkap
- Perilexaansluiting op aparte groep t.b.v. kookplaat
- Loze leiding t.b.v. boiler
- Wandcontactdoos 1-voudig met randaarde op aparte groep t.b.v. vaatwasser
- Schakelaar warmtepomp (3-fase)
- Aansluitpunt elektrische radiator
- Aansluitpunt vloerverwarmingsverdeler
- Aansluitpunt wasdroger
- Aansluitpunt wasmachine
- Aansluitpunt mechanische ventilatie
- Aansluitpunt omvormer
- Aansluitpunt warmtepomp
- Thermostaat
- Aansluitpunt t.b.v. UTP
- Aansluitpunt t.b.v. COAX
- Bediening mechanische ventilatie
- Loze leiding
- Beldrukker
- Aardmat
- Centraal aardpunt
- Rookmelder
- Elektrische radiator
- Afvoerventiel mechanische ventilatie (positie indicatief)
- Toevoerventiel mechanische ventilatie (positie indicatief)
- Afvoerventiel natuurlijke ventilatie (positie indicatief)
- CV-verdeler



HEEREHOEVE
Heerlijk toen in centrum Gilze

