

# Verkooptekeningen

Behorende bij de appartementen van het Carréhof



# HEEREHOEVE

Heerlijk toeven in centrum Gilze

d.d. 10 oktober 2020 (v2)

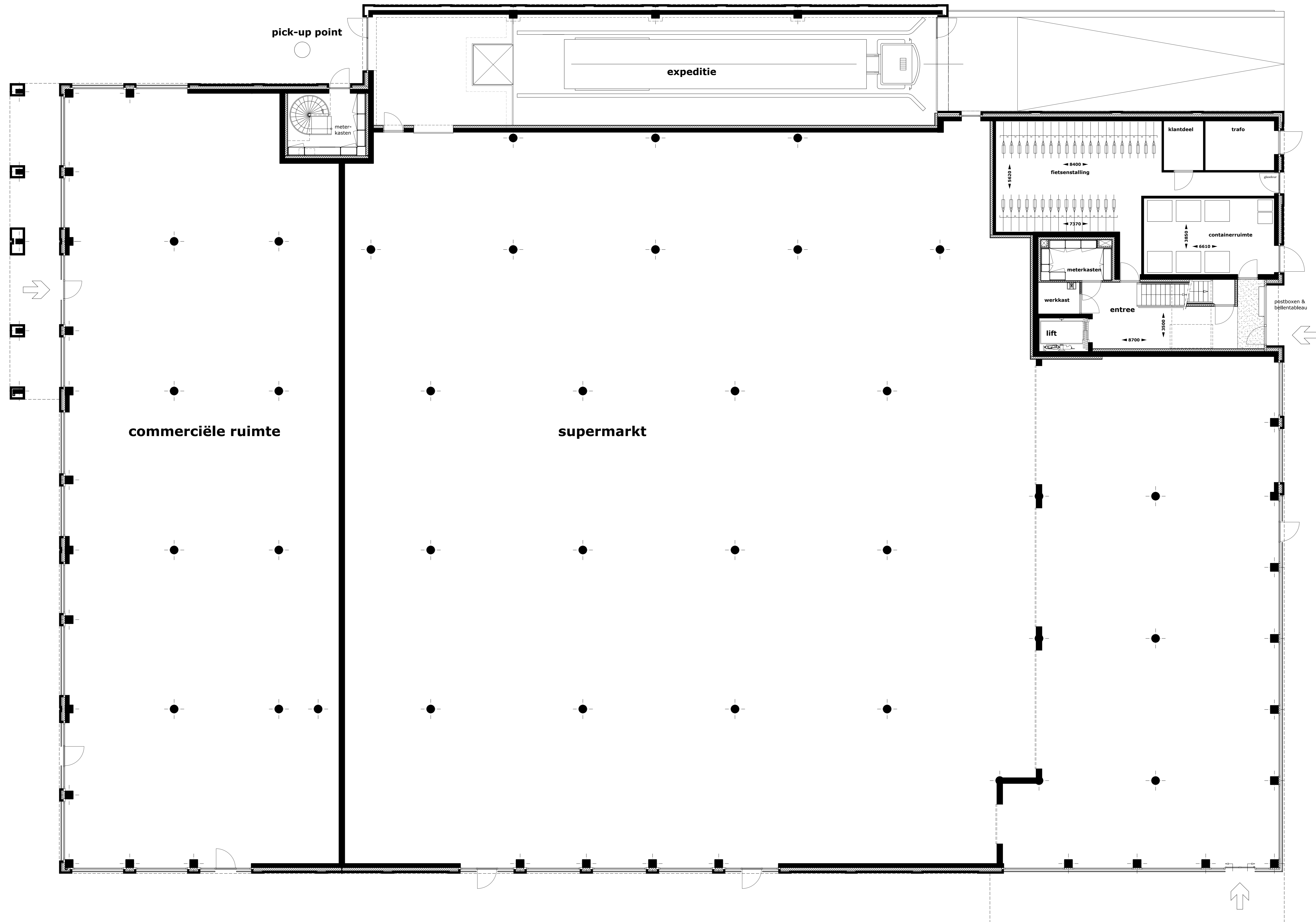

**begane grond**

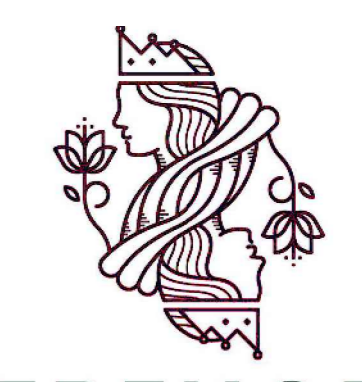

**HEEREHOEVE**  
Heerlijk toeven in centrum Gilze

**Carréhof**  
 Carréhof  
 Begane grond  
 01/2024  
 1:100  
 2024-01-20

Wolvenhart  
 Verkeersontwerp  
 2024  
 Puffelgrond

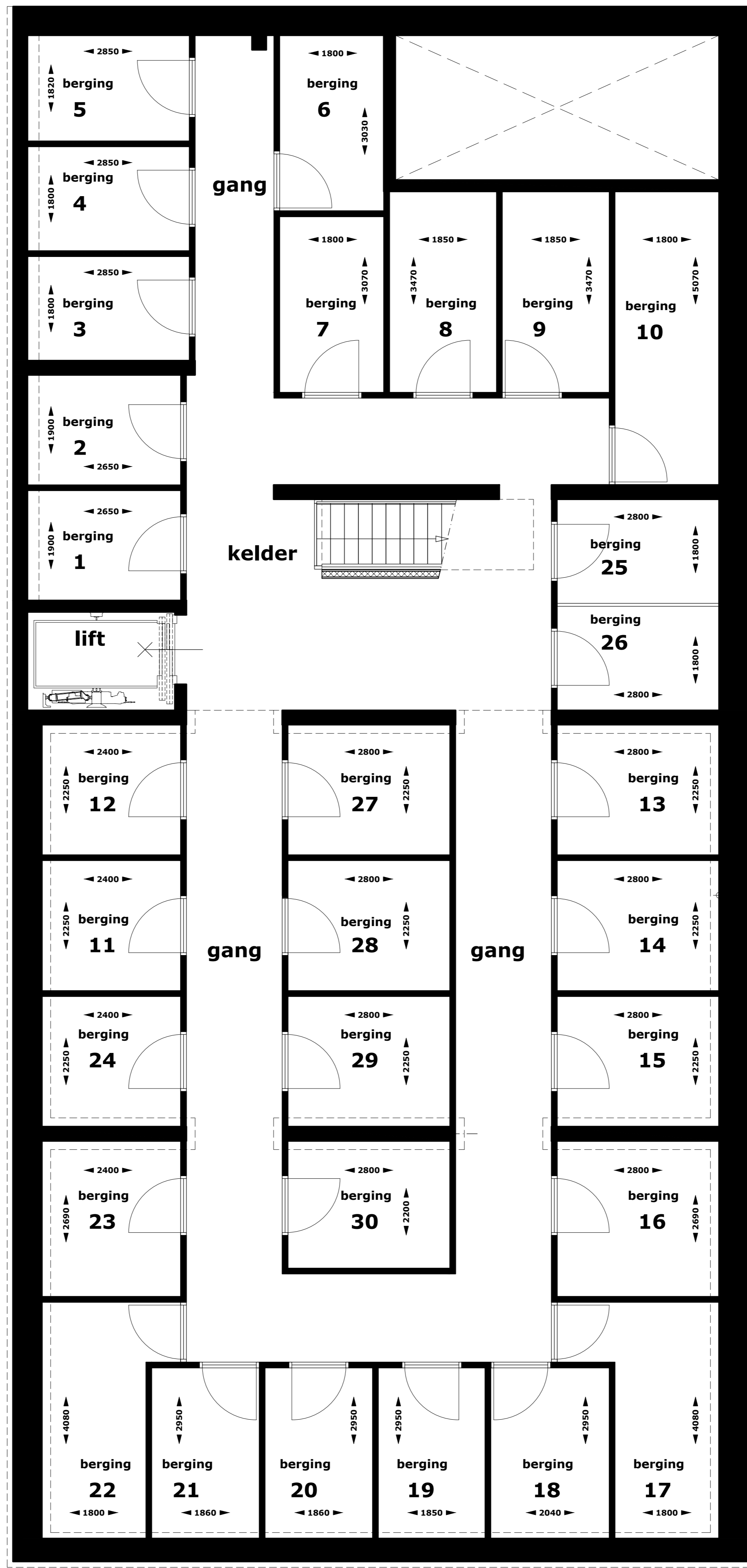

**kelder**



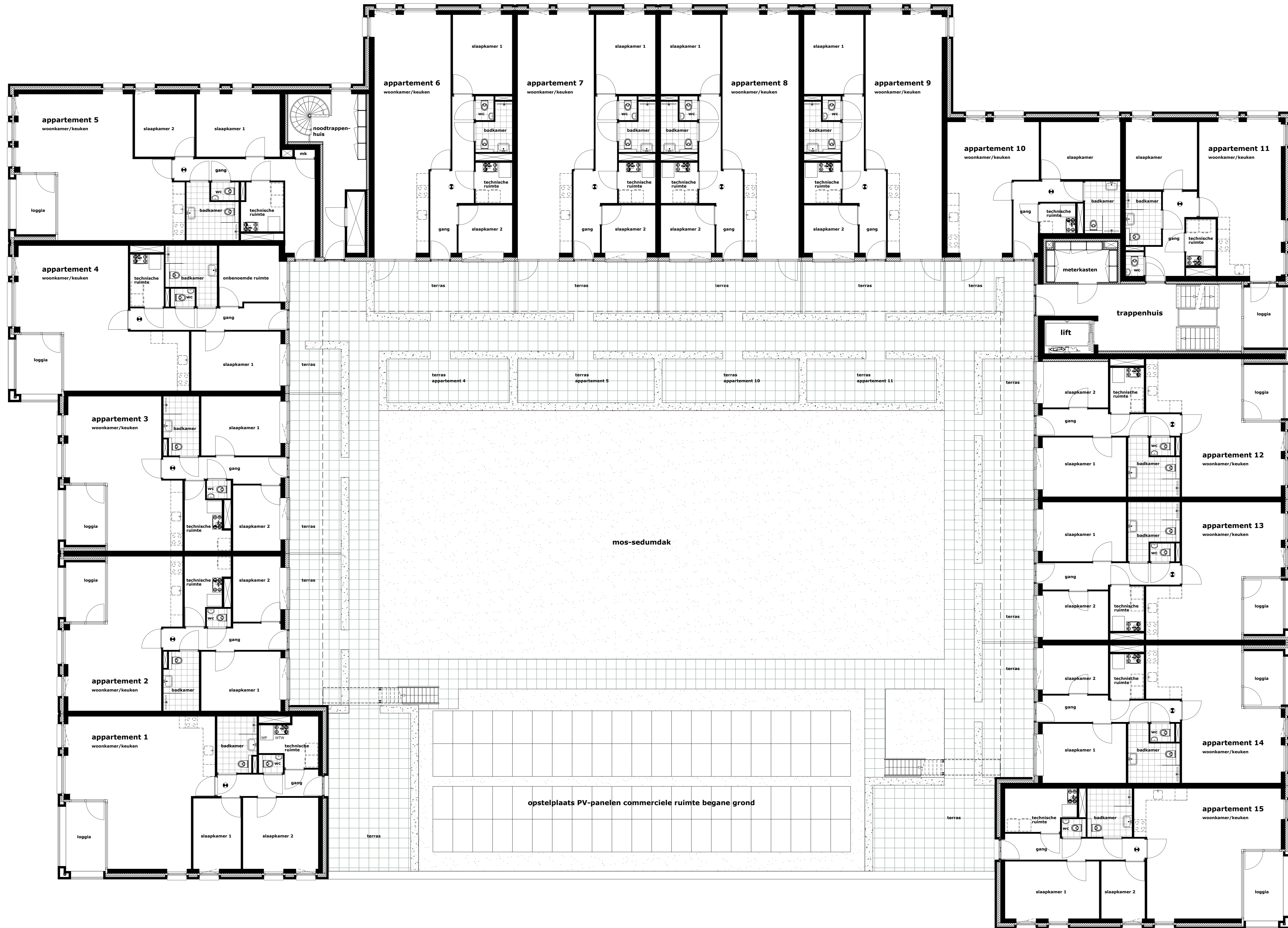

1e verdieping



**HEERHOEVE**  
Heerlijk toeven in centrum Gilze

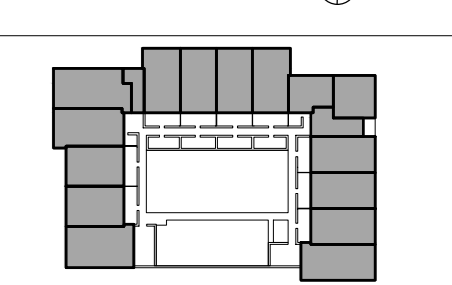

**Carréhof**  
Carre'hof  
1e verdieping  
Verkoopplan  
15-10-2020  
Pattengroen



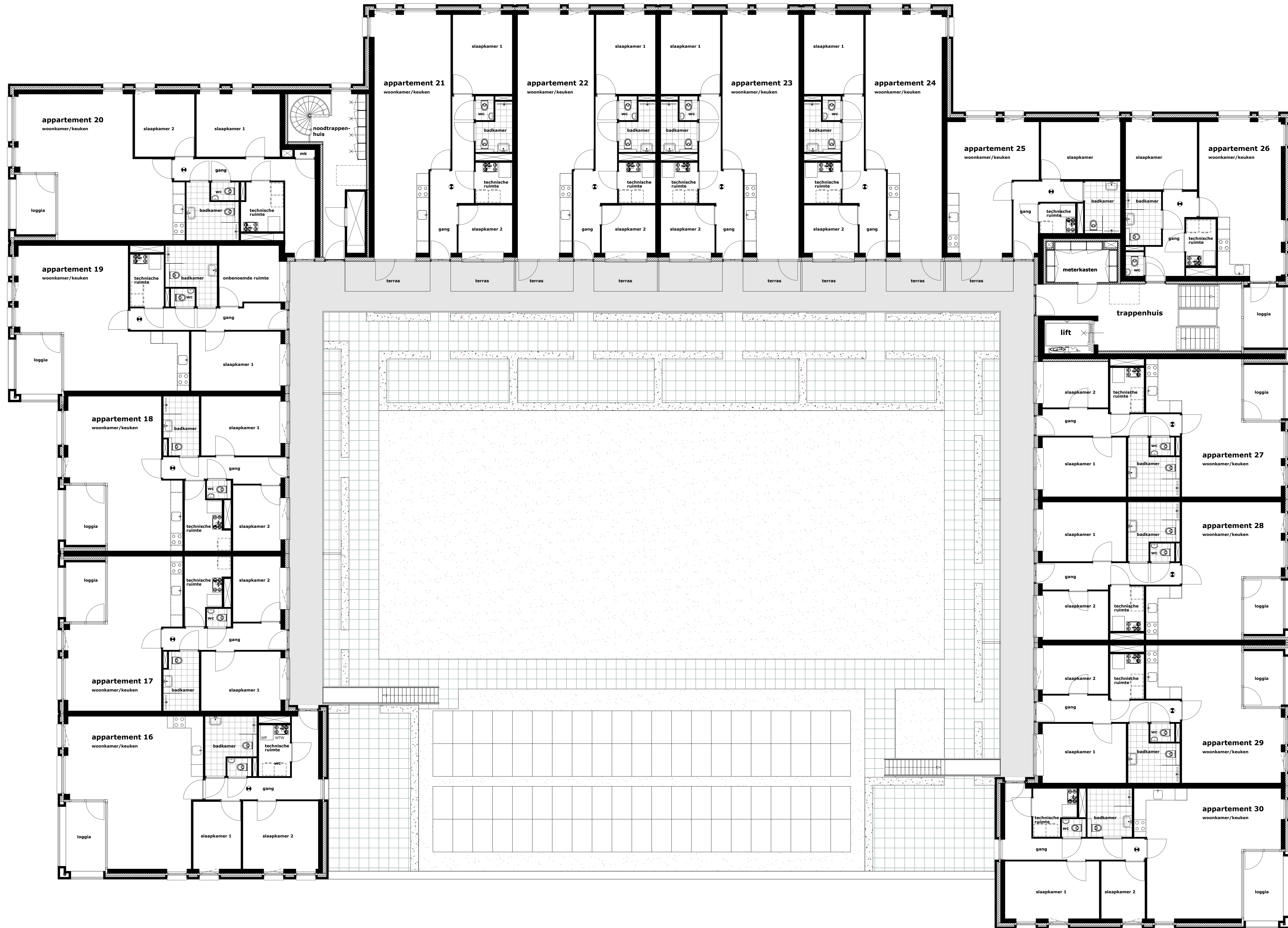

2e verdieping

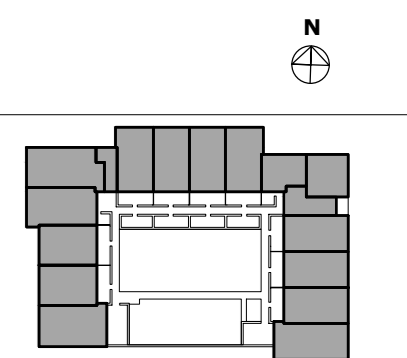
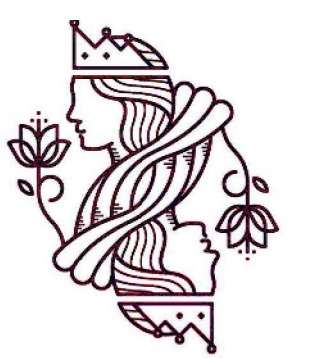

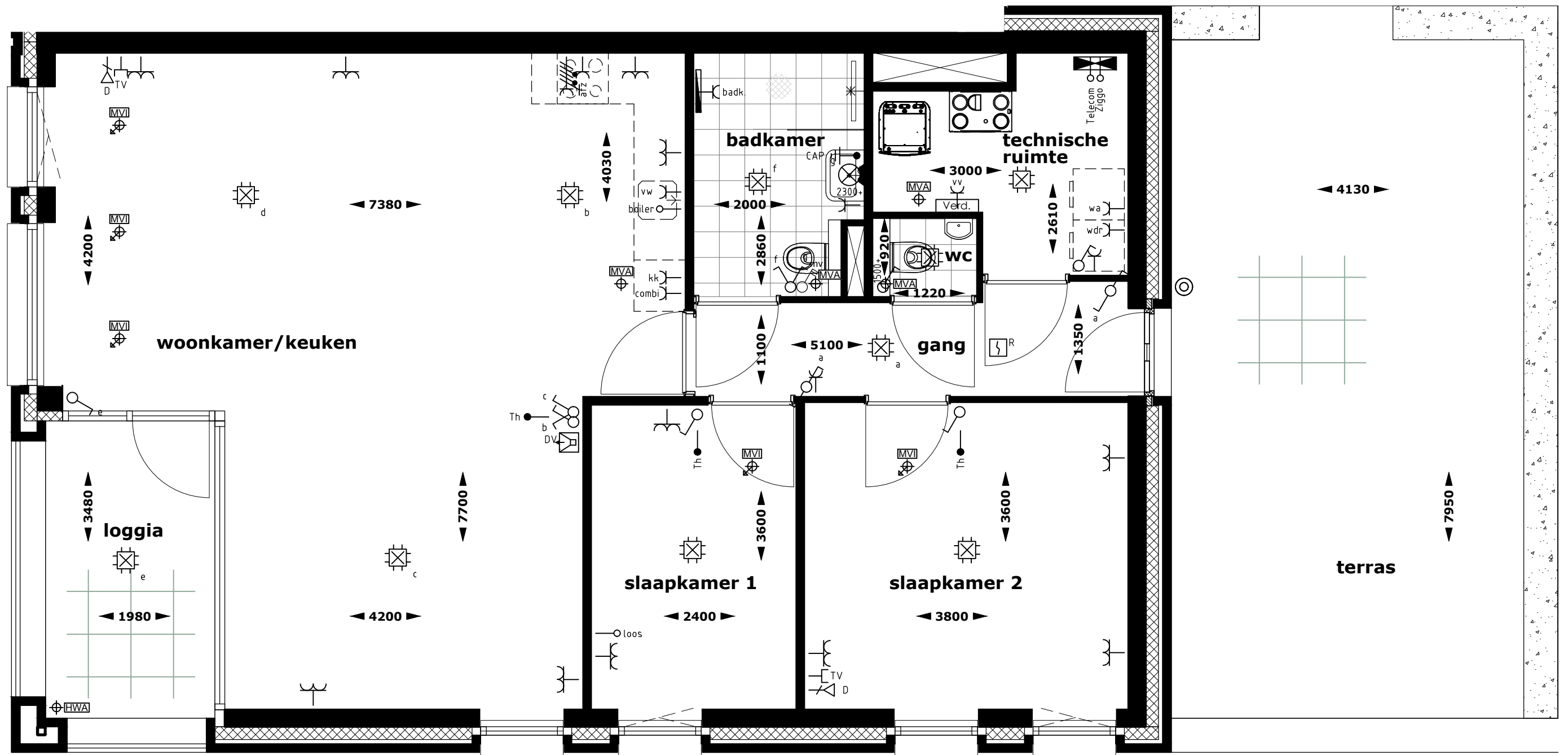

### RENVOOI BOUWKUNDIG

- KLEINE WIJZIGINGEN VOORBEHOUDEN
- AAN DE MAATVOERING KUNNEN GEEN RECHTEN WORDEN ONTLEEND
- MAATVOERING BETREFT CIRCA-MATEN EN IS AANGEGEVEN IN MILLIMETERS
- ELEKTRISCHE-INSTALLATIES, WERKTUIGBOUWKUNDIGE-INSTALLATIES, KEUKENOPSTELLING, VENTILATIEPUNTEN, RADIATOREN EN ROOKMELDERS ZIJN INDICATIEF AANGEGEVEN
- HET IS MOGELIJK DAT NIET ALLE SYMBOLEN VAN TOEPASSING ZIJN OP UW WONINGTYPE

- BAKSTEEN METSELWERK / KALKZANDSTEEN / LICHTSCEIDINGSWAND / BETON
- SPOUWISOLATIE
- TEGELS (INDICATIEF)
- HAAG

### RENVOOI W-INSTALLATIES

- WTW-VENTILATIE-UNIT
- BINNENDEEL LUCHTWARMTEPOMP MET BOILER
- VERDELER VLOERVERWARMING
- FONTEIN
- TOILET
- WASTAFEL
- OPSTELPLAATS WASMACHINE
- OPSTELPLAATS WASDROGER
- VENTILATIE AFVOER VENTIEL (POSITIE INDICATIEF)
- VENTILATIE TOEVOER VENTIEL (POSITIE INDICATIEF)
- ELECTRICISCHE HANDDOEKRADIATOR
- HEMELWATERAFVOER

### RENVOOI E-INSTALLATIES

- | SYMBOOL | OMSCHRIJVING                                      |
|---------|---|
|         | PLAFONDLICHTPUNT AANSLUITING                      |
|         | BINNENWANDLICHTPUNT AANSLUITING                   |
|         | ENKELPOLIGE SCHAKELAAR                            |
|         | 3 STANDENREGELAAR MECHANISCHE VENTILATIE          |
|         | WISSELSCHAKELAAR                                  |
|         | SERIESCHAKELAAR                                   |
|         | DUBBELE WANDCONTACTDOOS HORIZONTAAL               |
|         | ENKELE WANDCONTACTDOOS                            |
|         | AANSLUITPUNT LOOS                                 |
|         | AANSLUITPUNT BEDRAAD T.B.V. THERMOSTAAT           |
|         | AANSLUITPUNT T.B.V. DATA                          |
|         | AANSLUITPUNT T.B.V. CAI                           |
|         | AANSLUITPUNT T.B.V. WASMACHINE                    |
|         | AANSLUITPUNT T.B.V. WASDROGER                     |
|         | AANSLUITPUNT T.B.V. AFZUIGKAP                     |
|         | AANSLUITPUNT T.B.V. COMBIMAGNETRON                |
|         | AANSLUITPUNT T.B.V. KOELKAST                      |
|         | AANSLUITPUNT T.B.V. VAATWASSER                    |
|         | AANSLUITPUNT T.B.V. ELEKTRISCHE BADKAMER RADIATOR |
|         | AANSLUITPUNT T.B.V. VLOERVERWARMINGVERDELER       |
|         | AANSLUITPUNT FORNUIS (2x230)                      |
|         | CENTRAAL AARDPUNT                                 |
|         | BELDRUKKER  |
|         | ROOKMELDER  |
|         | GROEPENVERDEELKAST                                |
|         | VIDEOFOON   |
|         | AARDMAT   |



# HEEREHOEVE

Heerlijk toeven in centrum Gilze

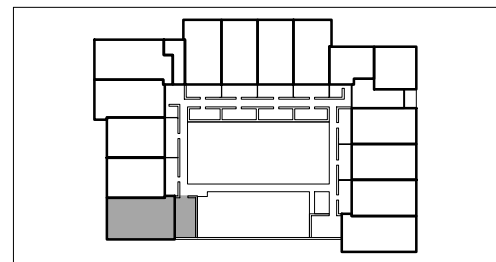

**1e verdieping**  
**Appartement 1**

schaal: 1:50  
formaat: A3  
datum: 10-10-2020

bladomschrijving:  
**Verkooptekening**  
blad:  
**Plattegrond**



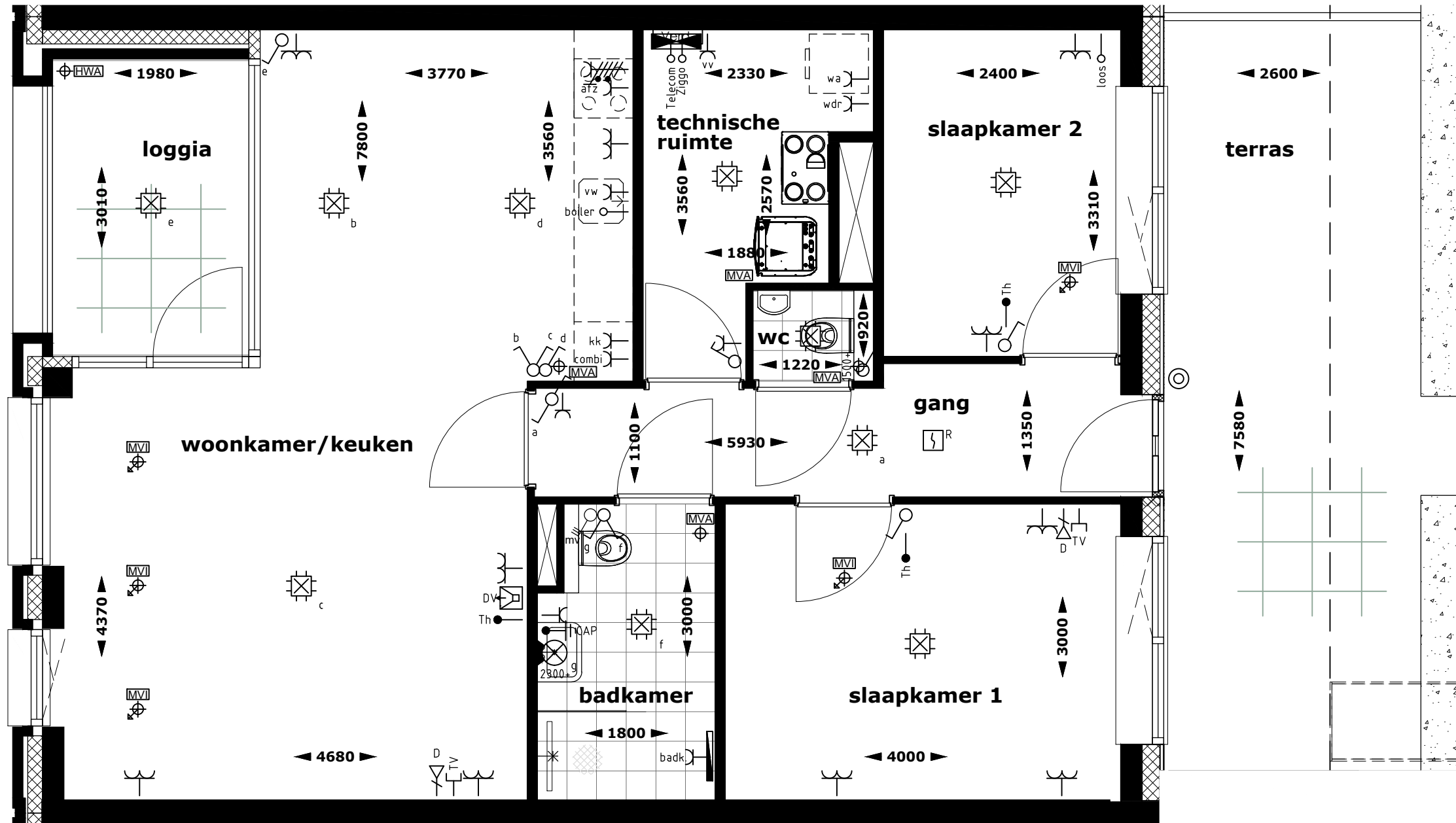

**RENVOOI BOUWKUNDIG**

- KLEINE WIJZIGINGEN VOORBEHOUDEN
- AAN DE MAATVOERING KUNNEN GEEN RECHTEN WORDEN ONTLEEND
- MAATVOERING BETREFT CIRCA-MATEN EN IS AANGEGEVEN IN MILLIMETERS
- ELEKTRISCHE-INSTALLATIES, WERKTUIGBOUWKUNDIGE-INSTALLATIES, KEUKENOPSTELLING, VENTILATIEPUNTEN, RADIATOREN EN ROOKMELDERS ZIJN INDICATIEF AANGEGEVEN
- HET IS MOGELIJK DAT NIET ALLE SYMBOLEN VAN TOEPASSING ZIJN OP UW WONINGTYPE

- BAKSTEEN METSELWERK / KALKZANDSTEEN / LICHTE SCHEIDINGSWAND / BETON
- SPOUWISOLATIE
- TEGELS (INDICATIEF)
- HAAG

**RENVOOI W-INSTALLATIES**

- WTW-VENTILATIE-UNIT
- BINNENDEEL LUCHTWARMTEPOMP MET BOILER
- VERDELER VLOERVERWARMING
- FONTEIN
- TOILET
- WASTAFEL
- OPSTELPLAATS WASMACHINE
- OPSTELPLAATS WASDROGER
- VENTILATIE AFVOER VENTIEL (POSITIE INDICATIEF)
- VENTILATIE TOEVOER VENTIEL (POSITIE INDICATIEF)
- ELECTRISCHE HANDDOEKRADIATOR
- HEMELWATERAFVOER

**RENVOOI E-INSTALLATIES**

- SYMBOOL OMSCHRIJVING
- PLAFONDLICHTPUNT AANSLUITING
  - BINNENWANDLICHTPUNT AANSLUITING
  - ENKELPOLIGE SCHAKELAAR
  - 3 STANDENREGELAAR MECHANISCHE VENTILATIE
  - WISSELSCHAKELAAR
  - SERIESCHAKELAAR
  - DUBBELE WANDCONTACTDOOS HORIZONTAAL
  - ENKELE WANDCONTACTDOOS
  - AANSLUITPUNT LOOS
  - AANSLUITPUNT BEDRAAD T.B.V. THERMOSTAAT
  - AANSLUITPUNT T.B.V. DATA
  - AANSLUITPUNT T.B.V. CAI
  - AANSLUITPUNT T.B.V. WASMACHINE
  - AANSLUITPUNT T.B.V. WASDROGER
  - AANSLUITPUNT T.B.V. AFZUIGKAP
  - AANSLUITPUNT T.B.V. COMBIMAGNETRON
  - AANSLUITPUNT T.B.V. KOELKAST
  - AANSLUITPUNT T.B.V. VAATWASSER
  - AANSLUITPUNT T.B.V. ELEKTRISCHE BADKAMER RADIATOR
  - AANSLUITPUNT T.B.V. VLOERVERWARMINGVERDELER
  - AANSLUITPUNT FORNUIS (2x230)
  - CENTRAAL AARDPUNT
  - BELDRUKKER
  - ROOKMELDER
  - GROEPENVERDEELKAST
  - VIDEOFOON
  - AARDMAT



**HEEREHOEVE**  
Heerlijk toeven in centrum Gilze

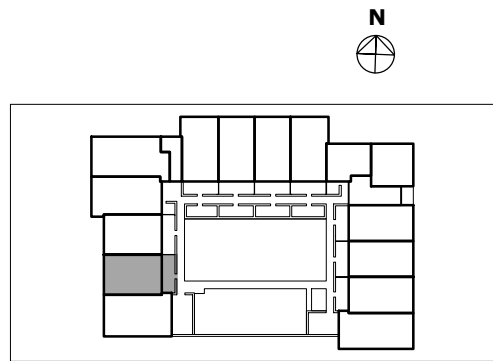

**Carréhof**

**1e verdieping**  
Appartement 2

bladomschrijving:  
Verkooptekening

schaal: 1:50  
formaat: A3  
datum: 10-10-2020

blad:  
Plattegrond



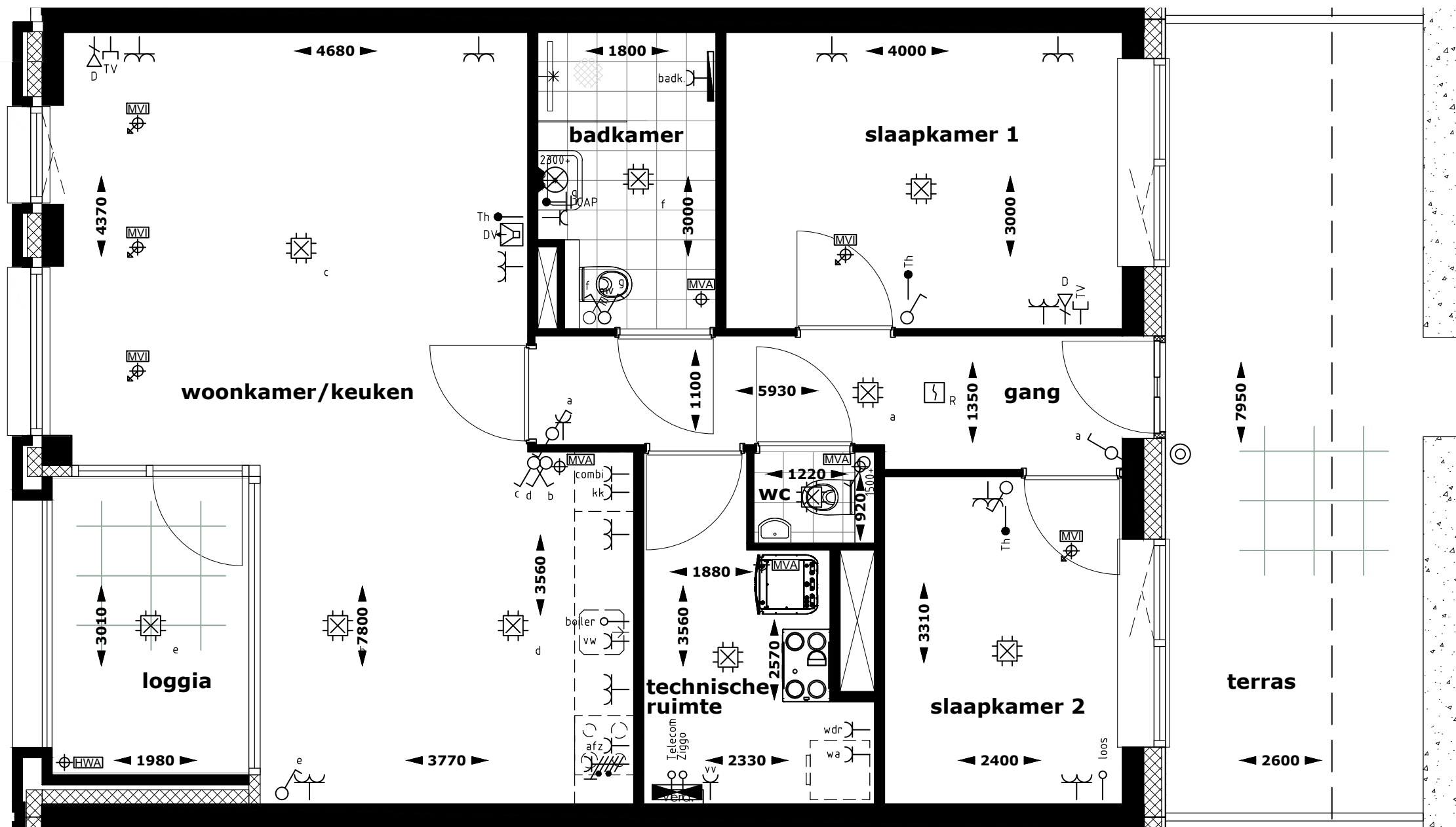

### RENVOOI BOUWKUNDIG

- KLEINE WIJZIGINGEN VOORBEHOUDEN
- AAN DE MAATVOERING KUNNEN GEEN RECHTEN WORDEN ONTLEEND
- MAATVOERING BETREFT CIRCA-MATEN EN IS AANGEGEVEN IN MILLIMETERS
- ELEKTRISCHE-INSTALLATIES, WERKTUIGBOUWKUNDIGE-INSTALLATIES, KEUKENOPSTELLING, VENTILATIEPUNTEN, RADIATOREN EN ROOKMELDERS ZIJN INDICATIEF AANGEGEVEN
- HET IS MOGELIJK DAT NIET ALLE SYMBOLEN VAN TOEPASSING ZIJN OP UW WONINGTYPE

- BAKSTEEN METSELWERK / KALKZANDSTEEN / LICHTSCEIDINGSWAND / BETON
- SPOUWISOLATIE
- TEGELS (INDICATIEF)
- HAAG

### RENVOOI W-INSTALLATIES

- WTW-VENTILATIE-UNIT
- BINNENDEEL LUCHTWARMTEPOMP MET BOILER
- VERDELER VLOERVERWARMING
- FONTEIN
- TOILET
- WASTAFEL
- OPSTELPLAATS WASMACHINE
- OPSTELPLAATS WASDROGER
- VENTILATIE AFVOER VENTIEL (POSITIE INDICATIEF)
- VENTILATIE TOEVOER VENTIEL (POSITIE INDICATIEF)
- ELECTRICISCHE HANDDOEKRADIATOR
- HEMELWATERAFVOER

### RENVOOI E-INSTALLATIES

- SYMBOOL OMSCHRIJVING
- PLAFONDLICHTPUNT AANSLUITING
  - BINNENWANDLICHTPUNT AANSLUITING
  - ENKELPOLIGE SCHAKELAAR
  - 3 STANDENREGELAAR MECHANISCHE VENTILATIE
  - WISSELSCHAKELAAR
  - SERIESCHAKELAAR
  - DUBBELE WANDCONTACTDOOS HORIZONTAAL
  - ENKELE WANDCONTACTDOOS
  - AANSLUITPUNT LOOS
  - AANSLUITPUNT BEDRAAD T.B.V. THERMOSTAAT
  - AANSLUITPUNT T.B.V. DATA
  - AANSLUITPUNT T.B.V. CAI
  - AANSLUITPUNT T.B.V. WASMACHINE
  - AANSLUITPUNT T.B.V. WASDROGER
  - AANSLUITPUNT T.B.V. AFZUIGKAP
  - AANSLUITPUNT T.B.V. COMBIMAGNETRON
  - AANSLUITPUNT T.B.V. KOELKAST
  - AANSLUITPUNT T.B.V. VAATWASSER
  - AANSLUITPUNT T.B.V. ELEKTRISCHE BADKAMER RADIATOR
  - AANSLUITPUNT T.B.V. VLOERVERWARMINGVERDELER
  - AANSLUITPUNT FORNUIS (2x230)
  - CENTRAAL AARDPUNT
  - BELDRUKKER
  - ROOKMELDER
  - GROEPENVERDEELKAST
  - VIDEOFOON
  - AARDMAT



# HEEREHOEVE

Heerlijk toeven in centrum Gilze

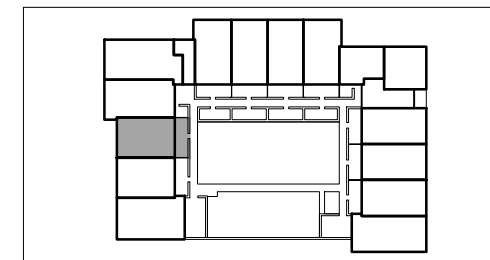

**1e verdieping**  
Appartement 3

schaal: 1:50  
formaat: A3  
datum: 10-10-2020

bladomschrijving:  
Verkooptekening  
blad:  
Plattegrond

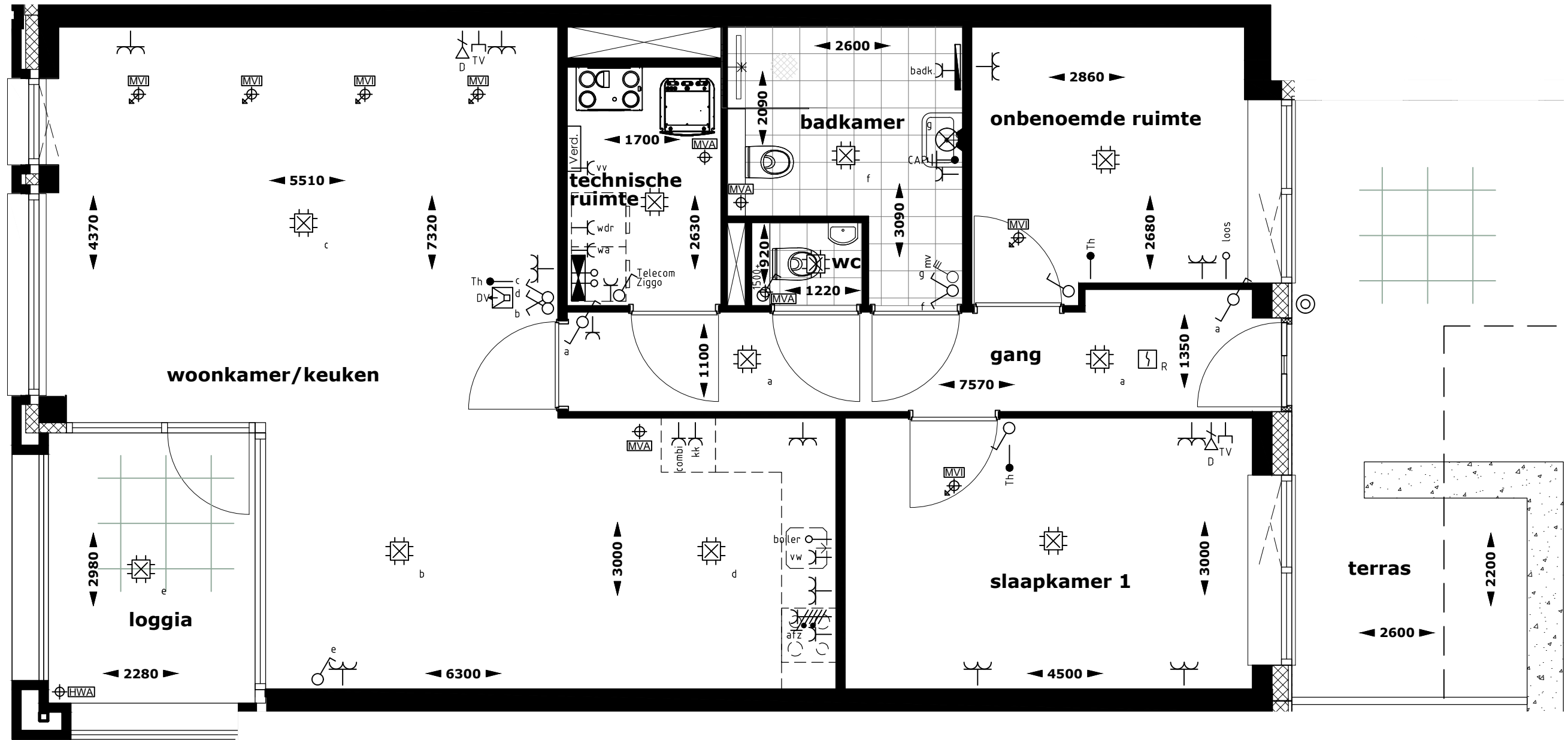

RENVOOI BOUWKUNDIG	RENVOOI W-INSTALLATIES	RENVOOI E-INSTALLATIES
<ul style="list-style-type: none"> <li>- KLEINE WILDZINGEN VOORBEHOUDEN</li> <li>- AAN DE MAATVOERING KUNNEN GEEN RECHTEN WORDEN ONTLEEND</li> <li>- MAATVOERING BETREFT CIRCA-MATEN EN IS AANGEGEVEN IN MILLIMETERS</li> <li>- ELEKTRISCHE INSTALLATIES, WERKTUIGBOUWKUNDIGE INSTALLATIES, KEUKENOPSTELLING, VENTILATIEPUNTEN, RADIATOREN EN ROOKMELDERS ZIJN INDICATIEF AANGEGEVEN</li> <li>- HET IS MOGELIJK DAT NIET ALLE SYMBOLLEN VAN TOEPASSING ZIJN OP UW WONINGTYPE</li> </ul>	<ul style="list-style-type: none"> <li>WTW-VENTILATIE-LIJN</li> <li>BINNENDEEL LUCHTWARMEPOMP MET BOILER</li> <li>VERDELER VLOERVERWARMING</li> <li>FONTEIN</li> <li>TOILET</li> <li>WASTAFEL</li> <li>OPSTELPLAATS WASMACHINE</li> <li>OPSTELPLAATS WASDROGER</li> <li>VENTILATIE AFVOER VENTIEL (POSTIEF INDICATIEF)</li> <li>VENTILATIE TRUOVER VENTIEL (POSTIEF INDICATIEF)</li> <li>ELECTRISCHE HANDDOERRADIATOR</li> <li>HEMELWATERAFVOER</li> </ul>	<ul style="list-style-type: none"> <li>SYMBOL: OMSCHRIJVING</li> <li>PLAFONDLICHTPUNT AANSLUITING</li> <li>BINNENWANDCONTACTPUNT AANSLUITING</li> <li>ENKELPOLIGE SCHAKELAAR</li> <li>3 STANDEINREGELELAAR MECHANISCHE VENTILATIE WISSELSCHAKELAAR</li> <li>SERIE SCHAKELAAR</li> <li>DUBBELE WANDCONTACTDOOS HORIZONTAAL</li> <li>ENKLE WANDCONTACTDOOS</li> <li>AANSLUITPUNT LOOS</li> <li>AANSLUITPUNT BERRAAD T.B.V. THERMOSTAAT</li> <li>AANSLUITPUNT T.B.V. DATA</li> <li>AANSLUITPUNT T.B.V. GA</li> <li>AANSLUITPUNT T.B.V. WASMACHINE</li> <li>AANSLUITPUNT T.B.V. WASDROGER</li> <li>AANSLUITPUNT T.B.V. WZUURKOP</li> <li>AANSLUITPUNT T.B.V. COMBIMAGNETRON</li> <li>AANSLUITPUNT T.B.V. KOFFIEKAST</li> <li>AANSLUITPUNT T.B.V. VAATWASSER</li> <li>AANSLUITPUNT T.B.V. ELEKTRISCHE SCHAARMER RADIATOR</li> <li>AANSLUITPUNT T.B.V. VLOERWARMINGVERDELER</li> <li>AANSLUITPUNT FORNUS (2x230)</li> <li>CENTRAAL AARDPUNT</li> <li>BELEIDUNGER</li> <li>ROOKMELDER</li> <li>GROEFTWERDEELKAST</li> <li>VIDEOFOON</li> <li>AARDPUNT</li> </ul>

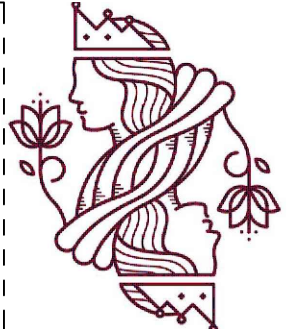

**HEEREHOEVE**  
Heerlijk toeven in centrum Gilze

N

**Carréhof**

**1e verdieping**  
**Appartement 4**

schaal: 1:50  
 formaat: A3  
 datum: 10-10-2020

bladomschrijving:  
**Verkooptekening**  
 blad:  
**Plattegrond**

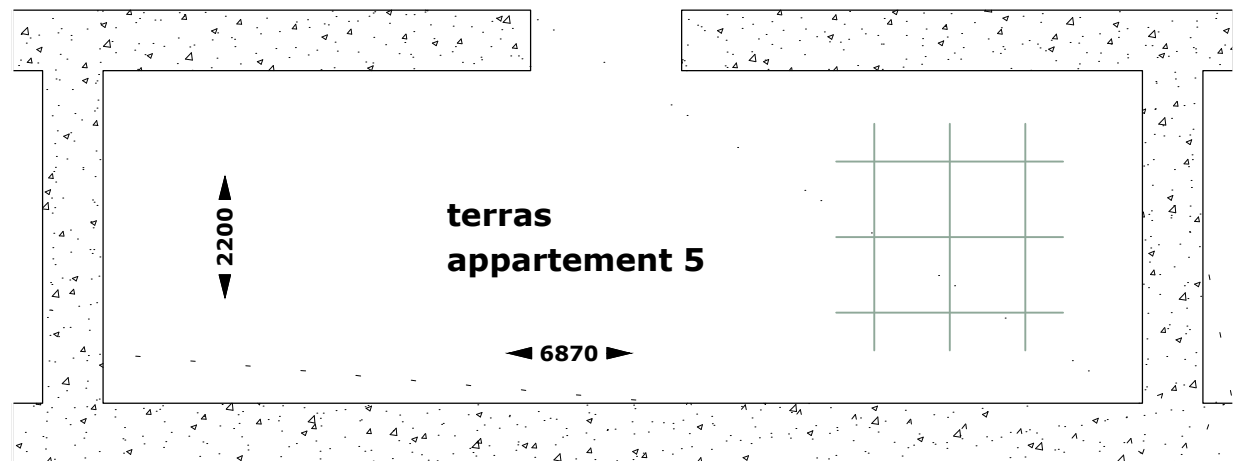
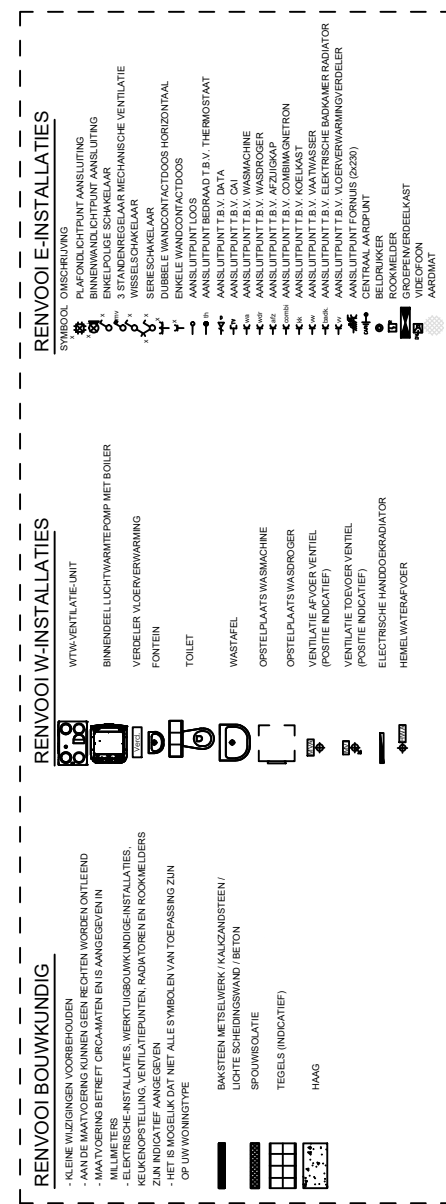
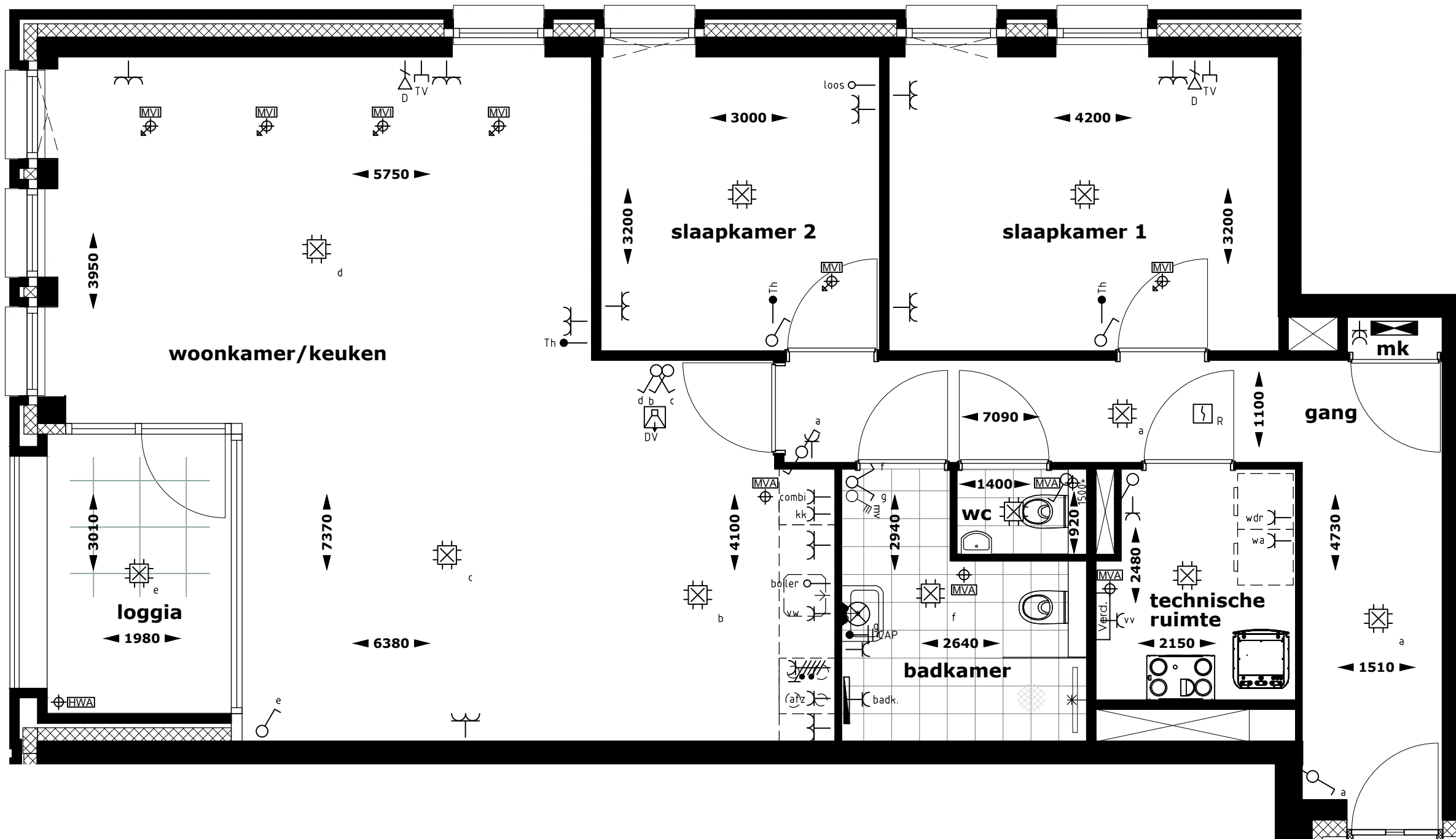

**HEEREHOEVE**  
Heerlijk toeven in centrum Gilze

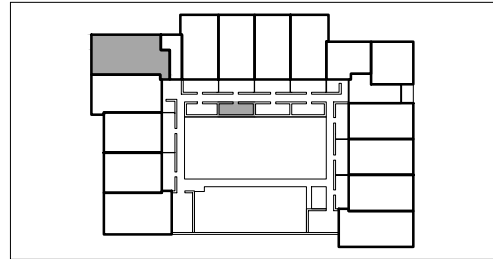

**Carréhof**

**1e verdieping**  
Appartement 5

schaal: 1:50  
formaat: A3  
datum: 10-10-2020

bladomschrijving:  
Verkooptekening  
blad:  
Plattegrond



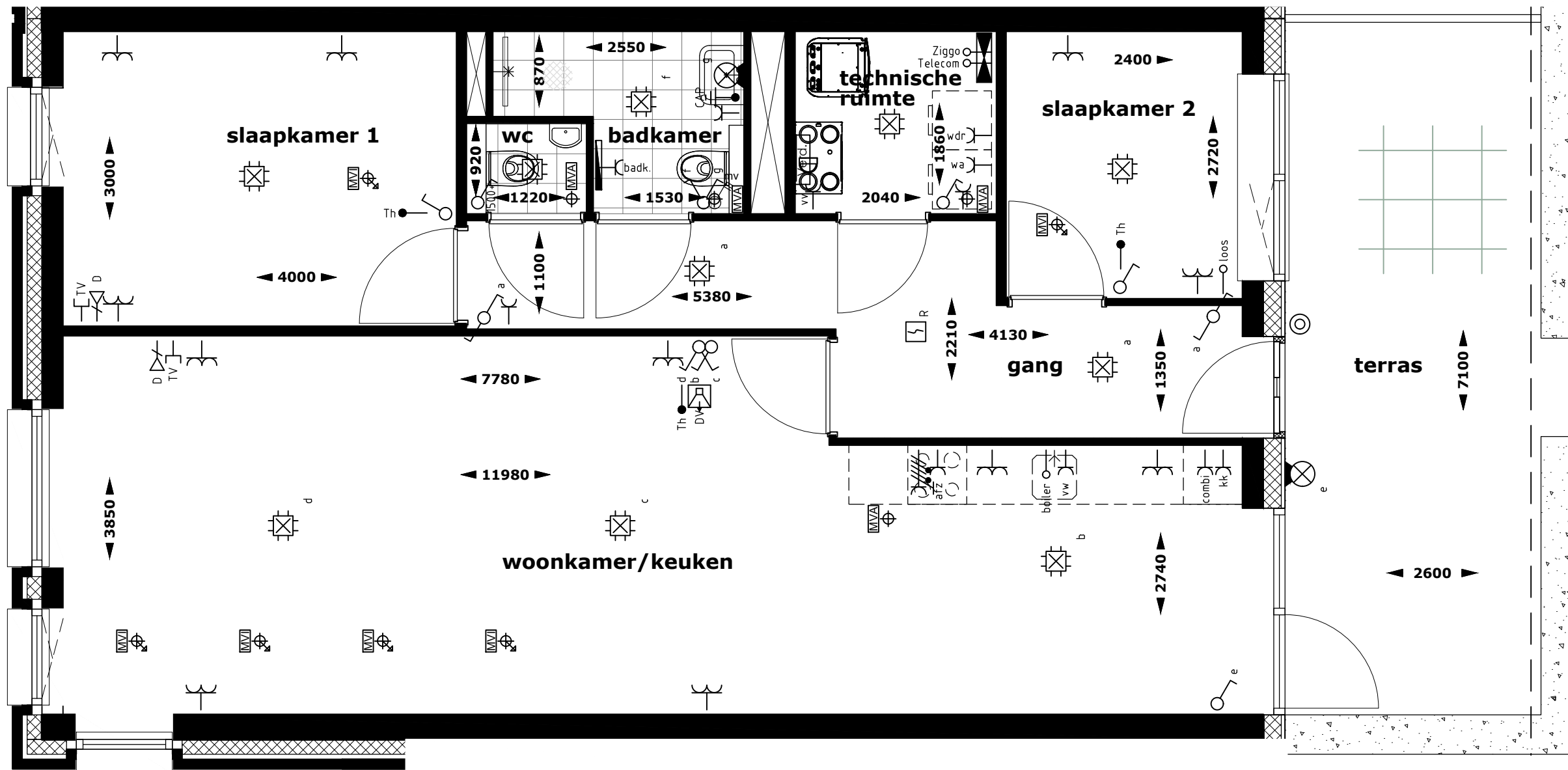

### RENVOOI BOUWKUNDIG

- KLEINE WIJZIGINGEN VOORBEHOUDEN
- AAN DE MAATVOERING KUNNEN GEEN RECHTEN WORDEN ONTLEEND
- MAATVOERING BETREFT CIRCA-MATEN EN IS AANGEGEVEN IN MILLIMETERS
- ELEKTRISCHE-INSTALLATIES, WERKTUIGBOUWKUNDIGE-INSTALLATIES, KEUKENOPSTELLING, VENTILATIEPUNTEN, RADIATOREN EN ROOKMELDERS ZIJN INDICATIEF AANGEGEVEN
- HET IS MOGELIJK DAT NIET ALLE SYMBOLEN VAN TOEPASSING ZIJN OP UW WONINGTYPE

- BAKSTEEN METSELWERK / KALKZANDSTEEN / LICHTSCEIDINGSWAND / BETON
- SPOUWISOLATIE
- TEGELS (INDICATIEF)
- HAAG

### RENVOOI W-INSTALLATIES

- WTW-VENTILATIE-UNIT
- BINNENDEEL LUCHTWARMTEPOMP MET BOILER
- VERDELER VLOERVERWARMING
- FONTEIN
- TOILET
- WASTAFEL
- OPSTELPLAATS WASMACHINE
- OPSTELPLAATS WASDROGER
- VENTILATIE AFVOER VENTIEL (POSITIE INDICATIEF)
- VENTILATIE TOEVOER VENTIEL (POSITIE INDICATIEF)
- ELECTRICISCHE HANDDOEKRADIATOR
- HEMELWATERAFVOER

### RENVOOI E-INSTALLATIES

- | SYMBOOL | OMSCHRIJVING                                      |
|---------|---|
|         | PLAFONDLICHTPUNT AANSLUITING                      |
|         | BINNENWANDLICHTPUNT AANSLUITING                   |
|         | ENKELPOLIGE SCHAKELAAR                            |
|         | 3 STANDENREGELAAR MECHANISCHE VENTILATIE          |
|         | WISSELSCHAKELAAR                                  |
|         | SERIESCHAKELAAR                                   |
|         | DUBBELE WANDCONTACTDOOS HORIZONTAAL               |
|         | ENKELE WANDCONTACTDOOS                            |
|         | AANSLUITPUNT LOOS                                 |
|         | AANSLUITPUNT BEDRAAD T.B.V. THERMOSTAAT           |
|         | AANSLUITPUNT T.B.V. DATA                          |
|         | AANSLUITPUNT T.B.V. CAI                           |
|         | AANSLUITPUNT T.B.V. WASMACHINE                    |
|         | AANSLUITPUNT T.B.V. WASDROGER                     |
|         | AANSLUITPUNT T.B.V. AFZUIGKAP                     |
|         | AANSLUITPUNT T.B.V. COMBIMAGNETRON                |
|         | AANSLUITPUNT T.B.V. KOELKAST                      |
|         | AANSLUITPUNT T.B.V. VAATWASSER                    |
|         | AANSLUITPUNT T.B.V. ELEKTRISCHE BADKAMER RADIATOR |
|         | AANSLUITPUNT T.B.V. VLOERVERWARMINGVERDELER       |
|         | AANSLUITPUNT FORNUIS (2x230)                      |
|         | CENTRAAL AARDPUNT                                 |
|         | BELDRUKKER  |
|         | ROOKMELDER  |
|         | GROEPENVERDEELKAST                                |
|         | VIDEOFOON   |
|         | AARDMAT   |



# HEEREHOEVE

Heerlijk toeven in centrum Gilze

N

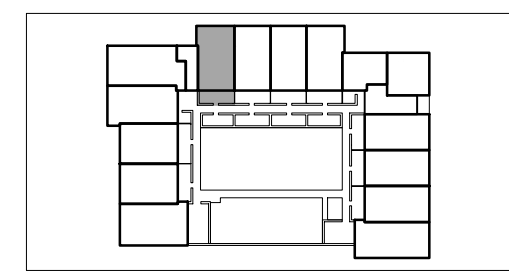

## Carréhof

**1e verdieping**  
**Appartement 6**

bladomschrijving:  
**Verkooptekening**

schaal: 1:50  
 formaat: A3  
 datum: 10-10-2020

blad:  
**Plattegrond**

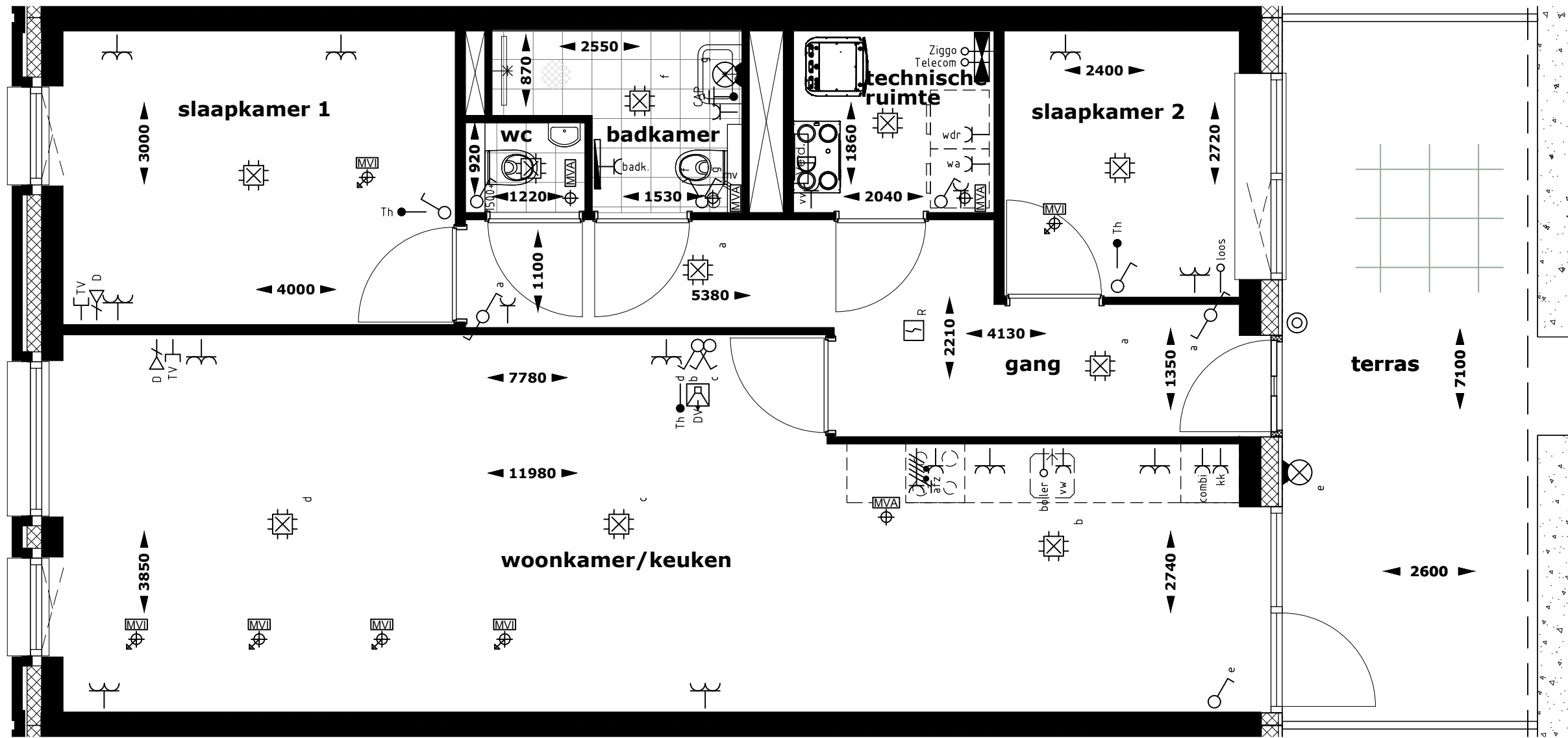

### RENVOOI BOUWKUNDIG

- KLEINE WIJZIGINGEN VOORBEHOUDEN
- AAN DE MAATVOERING KUNNEN GEEN RECHTEN WORDEN ONTLEEND
- MAATVOERING BETREFT CIRCA-MATEN EN IS AANGEGEVEN IN MILLIMETERS
- ELEKTRISCHE-INSTALLATIES, WERKTUIGBOUWKUNDIGE-INSTALLATIES, KEUKENOPSTELLING, VENTILATIEPUNTEN, RADIATOREN EN ROOKMELDERS ZIJN INDICATIEF AANGEGEVEN
- HET IS MOGELIJK DAT NIET ALLE SYMBOLEN VAN TOEPASSING ZIJN OP UW WONINGTYPE

- BAKSTEEN METSELWERK / KALKZANDSTEEN / LICHTE SCHEIDINGSWAND / BETON
- SPOUWISOLATIE
- TEGELS (INDICATIEF)
- HAAG

### RENVOOI W-INSTALLATIES

- WTW-VENTILATIE-UNIT
- BINNENDEEL LUCHTWARMTEPOMP MET BOILER
- VERDELER VLOERVERWARMING
- FONTEIN
- TOILET
- WASTAFEL
- OPSTELPLAATS WASMACHINE
- OPSTELPLAATS WASDROGER
- VENTILATIE AFVOER VENTIEL (POSITIE INDICATIEF)
- VENTILATIE TOEVOER VENTIEL (POSITIE INDICATIEF)
- ELECTRICISCHE HANDDOEKRADIATOR
- HEMELWATERAFVOER

### RENVOOI E-INSTALLATIES

- | SYMBOOL | OMSCHRIJVING                                       |
|---------|--|
|         | PLAFONDLICHTPUNT AANSLUITING                       |
|         | BINNENWANDLICHTPUNT AANSLUITING                    |
|         | ENKELPOLIGE SCHAKELAAR                             |
|         | 3 STANDENREGELAAR MECHANISCHE VENTILATIE           |
|         | WISSELSCHAKELAAR                                   |
|         | SERIESCHAKELAAR                                    |
|         | DUBBELE WANDCONTACTDOOS HORIZONTAAL                |
|         | ENKELE WANDCONTACTDOOS                             |
|         | AANSLUIPTPUNT LOOS                                 |
|         | AANSLUIPTPUNT BEDRAAD T.B.V. THERMOSTAAT           |
|         | AANSLUIPTPUNT T.B.V. DATA                          |
|         | AANSLUIPTPUNT T.B.V. CAI                           |
|         | AANSLUIPTPUNT T.B.V. WASMACHINE                    |
|         | AANSLUIPTPUNT T.B.V. WASDROGER                     |
|         | AANSLUIPTPUNT T.B.V. AFZUIGKAP                     |
|         | AANSLUIPTPUNT T.B.V. COMBIMAGNETRON                |
|         | AANSLUIPTPUNT T.B.V. KOELKAST                      |
|         | AANSLUIPTPUNT T.B.V. VAATWASSER                    |
|         | AANSLUIPTPUNT T.B.V. ELEKTRISCHE BADKAMER RADIATOR |
|         | AANSLUIPTPUNT T.B.V. VLOERVERWARMINGVERDELER       |
|         | AANSLUIPTPUNT FORNUIS (2x230)                      |
|         | CENTRAAL AARDPUNT                                  |
|         | BELDRUKKER   |
|         | ROOKMELDER   |
|         | GROEPENVERDEELKAST                                 |
|         | VIDEOFOON  |
|         | AARDMAT  |



# HEEREHOEVE

Heerlijk toeven in centrum Gilze

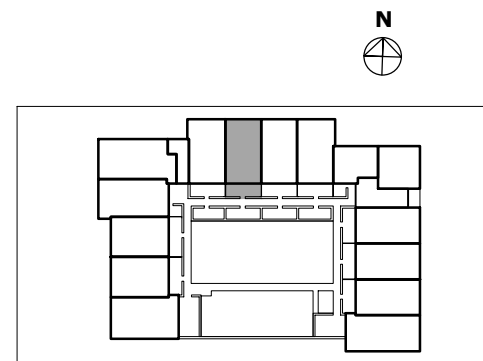

**Carréhof**

**1e verdieping**  
Appartement 7

bladomschrijving:  
**Verkooptekening**

schaal: 1:50  
formaat: A3  
datum: 10-10-2020

blad:  
**Plattegrond**

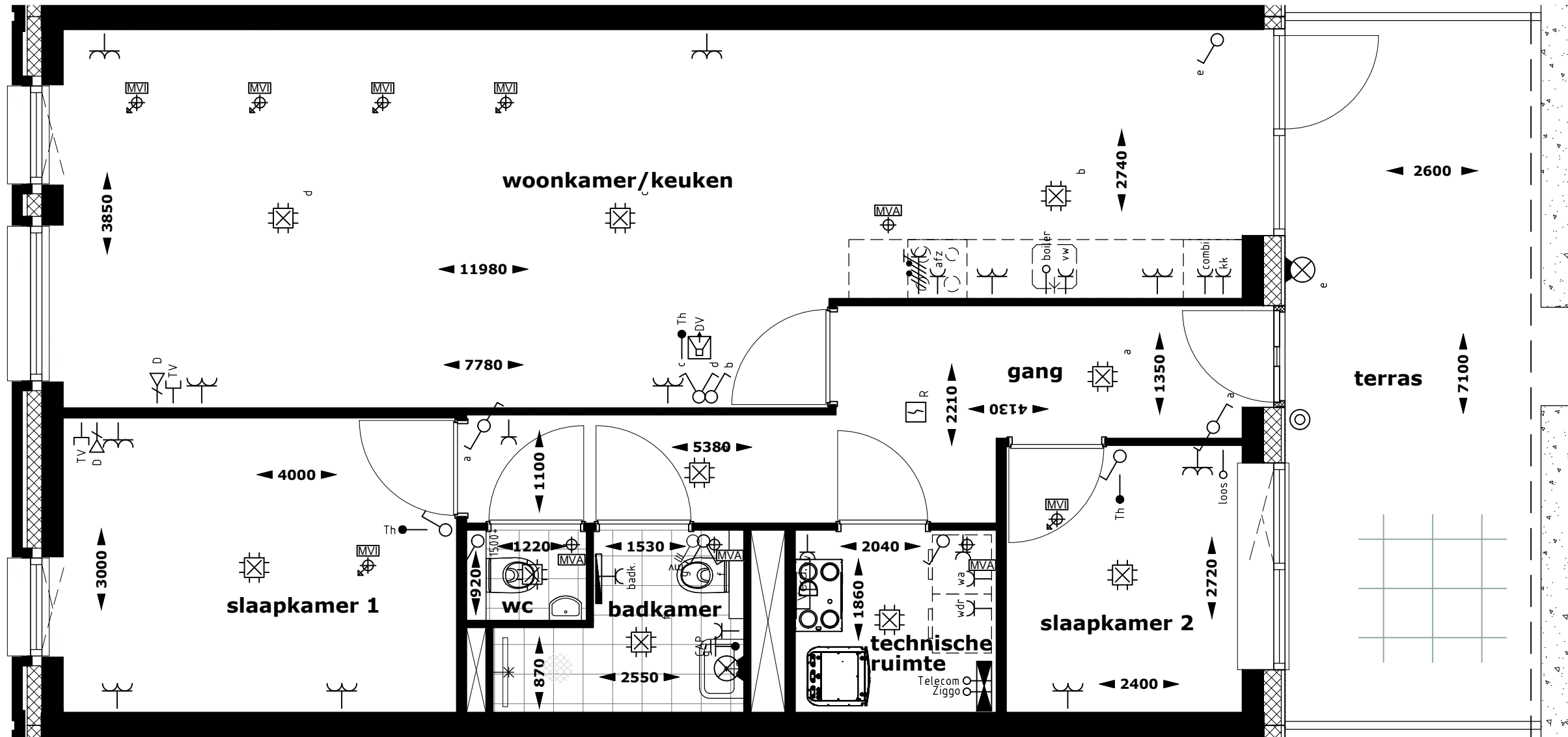

### RENVOOI BOUWKUNDIG

- KLEINE WIJZIGINGEN VOORBEHOUDEN
- AAN DE MAATVOERING KUNNEN GEEN RECHTEN WORDEN ONTLEEND
- MAATVOERING BETREFT CIRCA-MATEN EN IS AANGEGEVEN IN MILLIMETERS
- ELEKTRISCHE-INSTALLATIES, WERKTUIGBOUWKUNDIGE-INSTALLATIES, KEUKENOPSTELLING, VENTILATIEPUNTEN, RADIATOREN EN ROOKMELDERS ZIJN INDICATIEF AANGEGEVEN
- HET IS MOGELIJK DAT NIET ALLE SYMBOLEN VAN TOEPASSING ZIJN OP UW WONINGTYPE

- BAKSTEEN METSELWERK / KALKZANDSTEEN / LICHTE SCHEIDINGSWAND / BETON
- SPOUWISOLATIE
- TEGELS (INDICATIEF)
- HAAG

### RENVOOI W-INSTALLATIES

- WTW-VENTILATIE-UNIT
- BINNENDEEL LUCHTWARMTEPOMP MET BOILER
- VERDELER VLOERVERWARMING
- FONTEIN
- TOILET
- WASTAFEL
- OPSTELPLAATS WASMACHINE
- OPSTELPLAATS WASDROGER
- VENTILATIE AFVOER VENTIEL (POSITIE INDICATIEF)
- VENTILATIE TOEVOER VENTIEL (POSITIE INDICATIEF)
- ELECTRICISCHE HANDDOEKRADIATOR
- HEMELWATERAFVOER

### RENVOOI E-INSTALLATIES

- | SYMBOOL | OMSCHRIJVING                                      |
|---------|---|
|         | PLAFONDLICHTPUNT AANSLUITING                      |
|         | BINNENWANDLICHTPUNT AANSLUITING                   |
|         | ENKELPOLIGE SCHAKELAAR                            |
|         | 3 STANDENREGELAAR MECHANISCHE VENTILATIE          |
|         | WISSELSCHAKELAAR                                  |
|         | SERIESCHAKELAAR                                   |
|         | DUBBELE WANDCONTACTDOOS HORIZONTAAL               |
|         | ENKELE WANDCONTACTDOOS                            |
|         | AANSLUITPUNT LOOS                                 |
|         | AANSLUITPUNT BEDRAAD T.B.V. THERMOSTAAT           |
|         | AANSLUITPUNT T.B.V. DATA                          |
|         | AANSLUITPUNT T.B.V. CAI                           |
|         | AANSLUITPUNT T.B.V. WASMACHINE                    |
|         | AANSLUITPUNT T.B.V. WASDROGER                     |
|         | AANSLUITPUNT T.B.V. AFZUIGKAP                     |
|         | AANSLUITPUNT T.B.V. COMBIMAGNETRON                |
|         | AANSLUITPUNT T.B.V. KOELKAST                      |
|         | AANSLUITPUNT T.B.V. VAATWASSER                    |
|         | AANSLUITPUNT T.B.V. ELEKTRISCHE BADKAMER RADIATOR |
|         | AANSLUITPUNT T.B.V. VLOERVERWARMINGVERDELER       |
|         | AANSLUITPUNT FORNUIS (2x230)                      |
|         | CENTRAAL AARDPUNT                                 |
|         | BELDRUKKER  |
|         | ROOKMELDER  |
|         | GROEPENVERDEELKAST                                |
|         | VIDEOFOON   |
|         | AARDMAT   |



# HEEREHOEVE

Heerlijk toeven in centrum Gilze

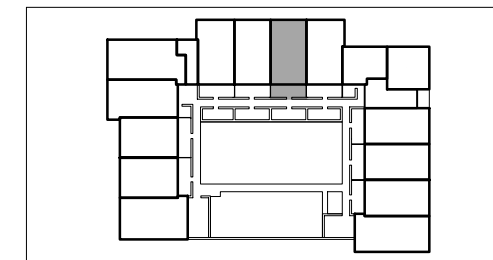

**1e verdieping**  
**Appartement 8**  
 schaal: 1:50  
 formaat: A3  
 datum: 10-10-2020

bladomschrijving:  
**Verkooptekening**  
 blad:  
**Plattegrond**



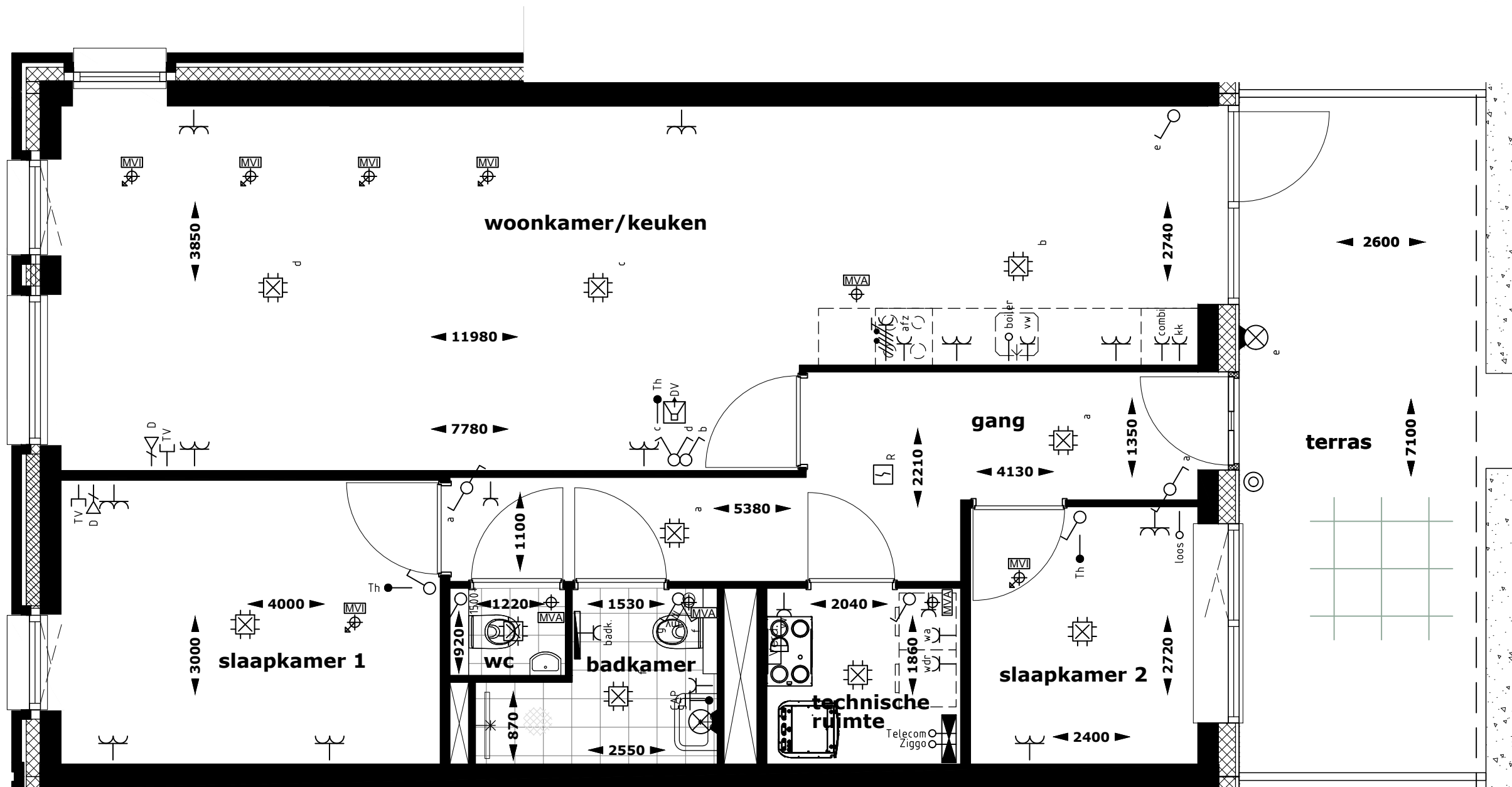

### RENVOOI BOUWKUNDIG

- KLEINE WIJZIGINGEN VOORBEHOUDEN
- AAN DE MAATVOERING KUNNEN GEEN RECHTEN WORDEN ONTLEEND
- MAATVOERING BETREFT CIRCA-MATEN EN IS AANGEGEVEN IN MILLIMETERS
- ELEKTRISCHE-INSTALLATIES, WERKTUIGBOUWKUNDIGE-INSTALLATIES, KEUKENOPSTELLING, VENTILATIEPUNTEN, RADIATOREN EN ROOKMELDERS ZIJN INDICATIEF AANGEGEVEN
- HET IS MOGELIJK DAT NIET ALLE SYMBOLEN VAN TOEPASSING ZIJN OP UW WONINGTYPE

- BAKSTEEN METSELWERK / KALKZANDSTEEN / LICHTE SCHEIDINGSWAND / BETON
- SPOUWISOLATIE
- TEGELS (INDICATIEF)
- HAAG

### RENVOOI W-INSTALLATIES

- WTW-VENTILATIE-UNIT
- BINNENDEEL LUCHTWARMTEPOMP MET BOILER
- VERDELER VLOERVERWARMING
- FONTEIN
- TOILET
- WASTAFEL
- OPSTELPLAATS WASMACHINE
- OPSTELPLAATS WASDROGER
- VENTILATIE AFVOER VENTIEL (POSITIE INDICATIEF)
- VENTILATIE TOEVOER VENTIEL (POSITIE INDICATIEF)
- ELECTRICISCHE HANDDOEKRADIATOR
- HEMELWATERAFVOER

### RENVOOI E-INSTALLATIES

- | SYMBOOL | OMSCHRIJVING                                      |
|---------|---|
|         | PLAFONDLICHTPUNT AANSLUITING                      |
|         | BINNENWANDLICHTPUNT AANSLUITING                   |
|         | ENKELPOLIGE SCHAKELAAR                            |
|         | 3 STANDENREGELAAR MECHANISCHE VENTILATIE          |
|         | WISSELSCHAKELAAR                                  |
|         | SERIESCHAKELAAR                                   |
|         | DUBBELE WANDCONTACTDOOS HORIZONTAAL               |
|         | ENKELE WANDCONTACTDOOS                            |
|         | AANSLUITPUNT LOOS                                 |
|         | AANSLUITPUNT BEDRAAD T.B.V. THERMOSTAAT           |
|         | AANSLUITPUNT T.B.V. DATA                          |
|         | AANSLUITPUNT T.B.V. CAI                           |
|         | AANSLUITPUNT T.B.V. WASMACHINE                    |
|         | AANSLUITPUNT T.B.V. WASDROGER                     |
|         | AANSLUITPUNT T.B.V. AFZUIGKAP                     |
|         | AANSLUITPUNT T.B.V. COMBIMAGNETRON                |
|         | AANSLUITPUNT T.B.V. KOELKAST                      |
|         | AANSLUITPUNT T.B.V. VAATWASSER                    |
|         | AANSLUITPUNT T.B.V. ELEKTRISCHE BADKAMER RADIATOR |
|         | AANSLUITPUNT T.B.V. VLOERVERWARMINGVERDELER       |
|         | AANSLUITPUNT FURNUIS (2x230)                      |
|         | CENTRAAL AARDPUNT                                 |
|         | BELDRUKKER  |
|         | ROOKMELDER  |
|         | GROEPENVERDEELKAST                                |
|         | VIDEOFOON   |
|         | AARDMAT   |



# HEEREHOEVE

Heerlijk toeven in centrum Gilze

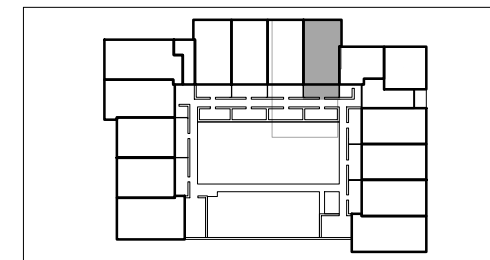

**1e verdieping**  
Appartement 9

schaal: 1:50  
formaat: A3  
datum: 10-10-2020

bladomschrijving:  
Verkooptekening  
blad:  
Plattegrond

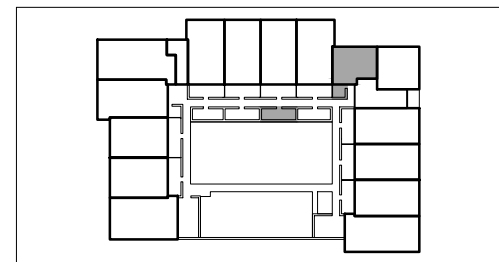
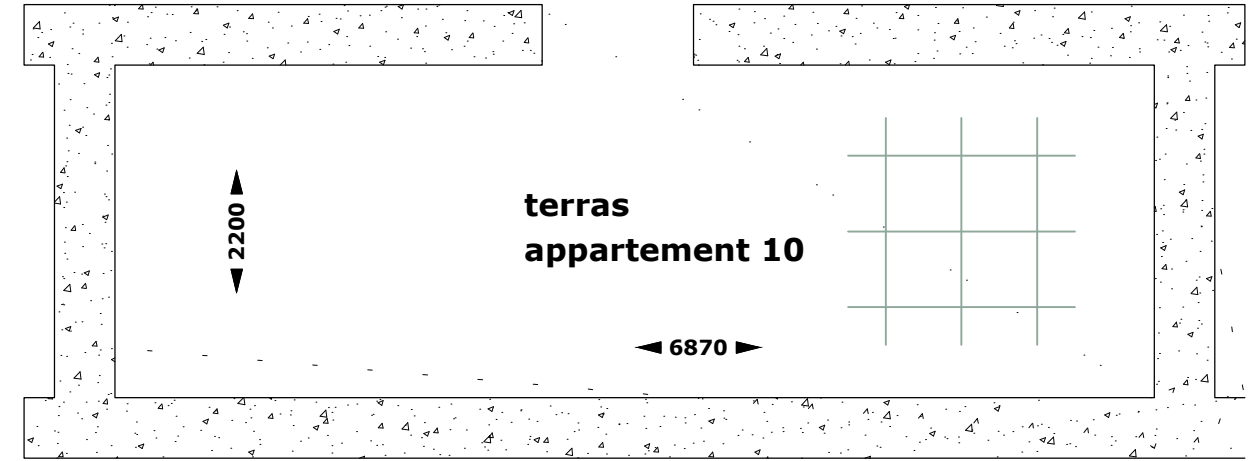
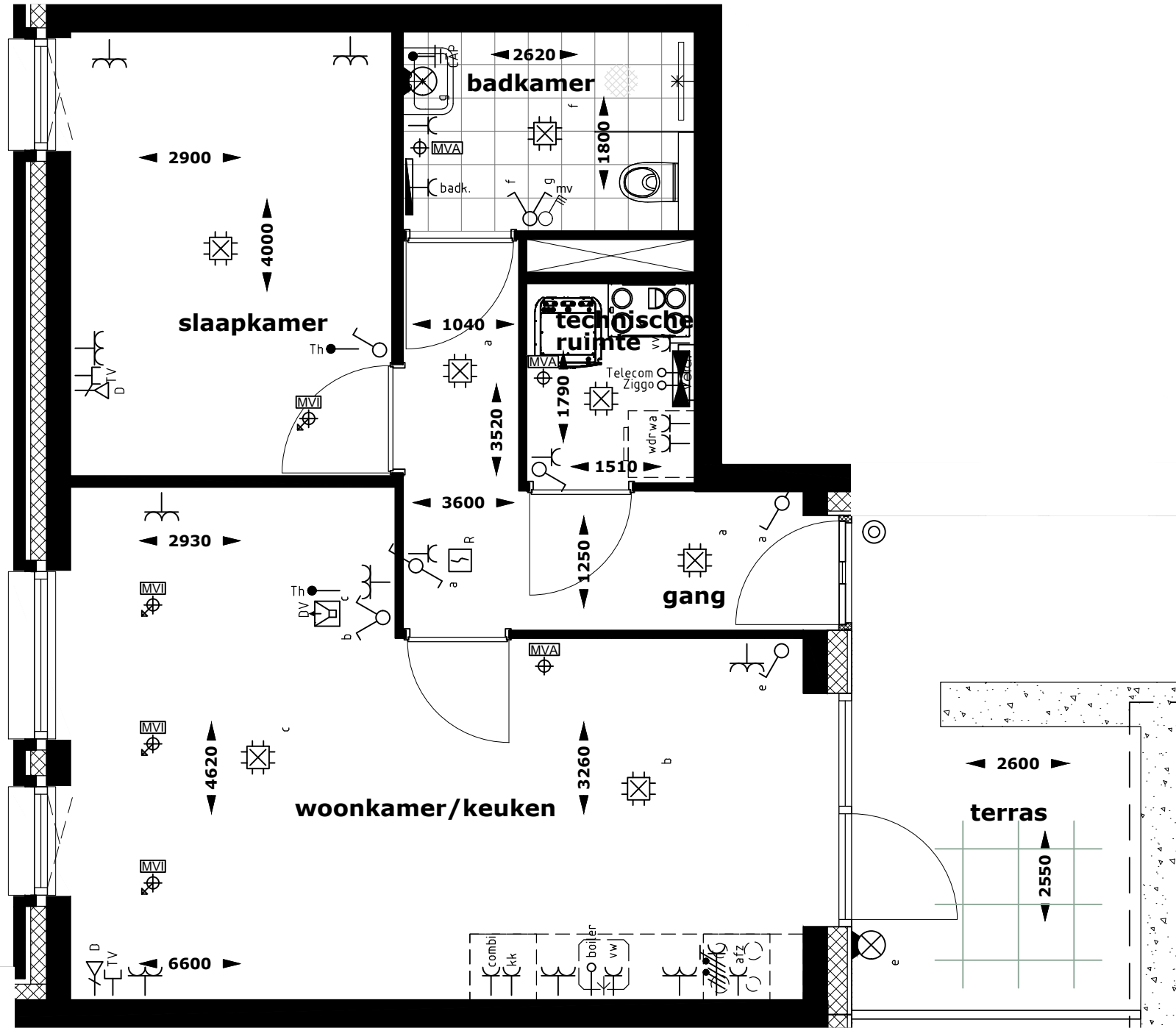

**1e verdieping**  
**Appartement 10**  
 schaal: 1:50  
 formaat: A3  
 datum: 10-10-2020

bladomschrijving:  
**Verkooptekening**  
 blad:  
**Plattegrond**

**HEERHOEVE**  
 Heerlijk toeven in centrum Gilze

**RENVOOI BOUWKUNDIG**

- KLEINE WIJZIGINGEN VOORBEHOUDEN
- AAN DE MAATVOERING KUNNEN GEEN RECHTEN WORDEN ONTLEEND
- MAATVOERING BETREFT CIRCA-MATEN EN IS AANGEGEVEN IN MILLIMETERS
- ELEKTRISCHE-INSTALLATIES, WERKTUIGBOUWKUNDIGE-INSTALLATIES, KEUKENOPSTELLING, VENTILATIEPUNTEN, RADIATOREN EN ROOKMELDERS ZIJN INDICATIEF AANGEGEVEN
- HET IS MOGELIJK DAT NIET ALLE SYMBOLEN VAN TOEPASSING ZIJN OP UW WONINGTYPE

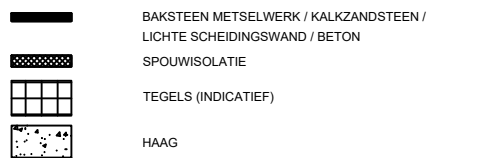

**RENVOOI W-INSTALLATIES**

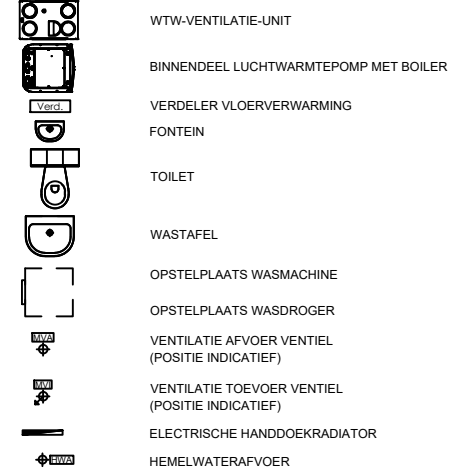

**RENVOOI E-INSTALLATIES**

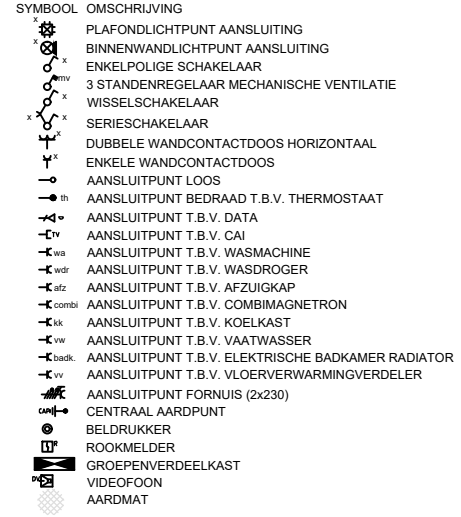

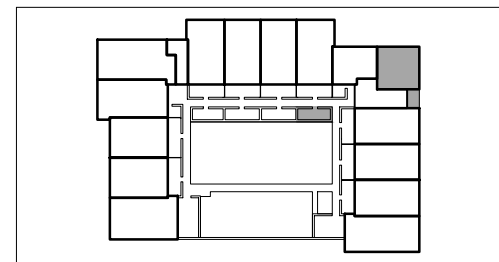
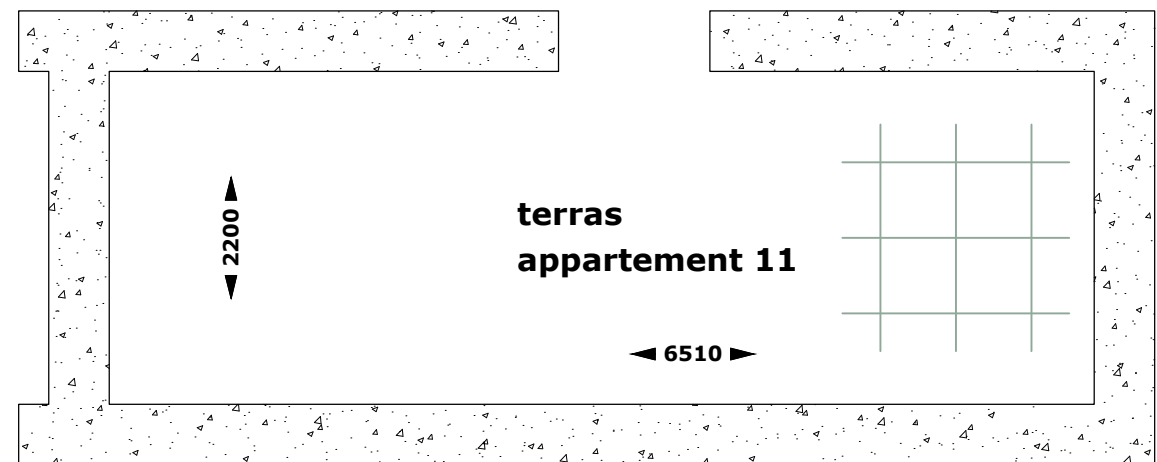
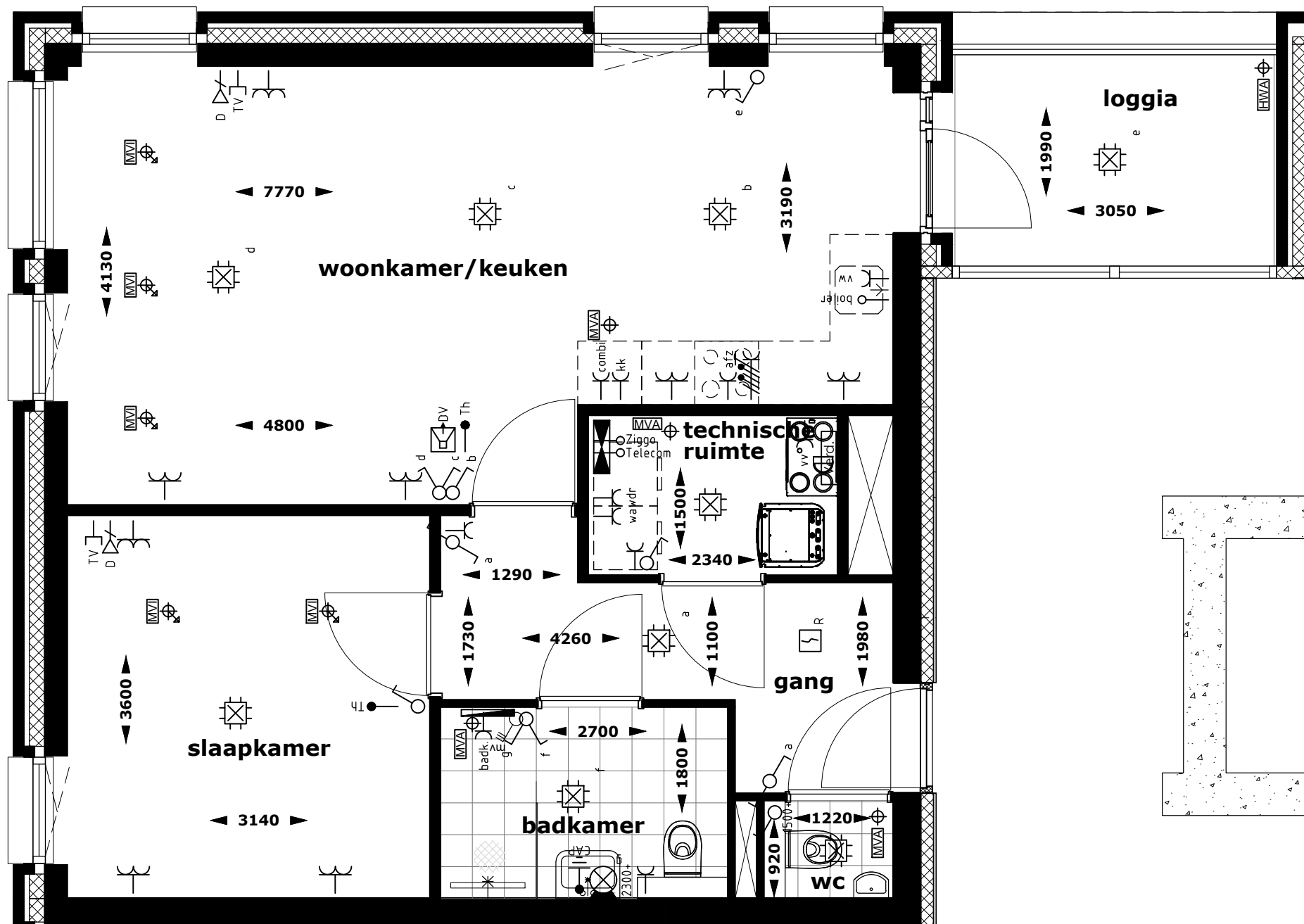

**Carréhof**

**1e verdieping**  
**Appartement 11**

schaal: 1:50  
 formaat: A3  
 datum: 10-10-2020

bladomschrijving:  
**Verkooptekening**

blad:  
**Plattegrond**



**HEEREHOEVE**  
 Heerlijk toeven in centrum Gilze

**RENVOOI BOUWKUNDIG**

- KLEINE WIJZIGINGEN VOORBEHOUDEN
- AAN DE MAATVOERING KUNNEN GEEN RECHTEN WORDEN ONTLEEND
- MAATVOERING BETREFT CIRCA-MATEN EN IS AANGEGEVEN IN MILLIMETERS
- ELEKTRISCHE-INSTALLATIES, WERKTUIGBOUWKUNDIGE-INSTALLATIES, KEUKENOPSTELLING, VENTILATIEPUNTEN, RADIATOREN EN ROOKMELDERS ZIJN INDICATIEF AANGEGEVEN
- HET IS MOGELIJK DAT NIET ALLE SYMBOLEN VAN TOEPASSING ZIJN OP UW WONINGTYPE

- BAKSTEEN METSELWERK / KALKZANDSTEEN / LICHTE SCHEIDINGSWAND / BETON
- SPOUWISOLATIE
- TEGELS (INDICATIEF)
- HAAG

**RENVOOI W-INSTALLATIES**

- WTW-VENTILATIE-UNIT
- BINNENDEEL LUCHTWARMTEPOMP MET BOILER
- VERDELER VLOERVERWARMING
- FONTEIN
- TOILET
- WASTAFEL
- OPSTELPLAATS WASMACHINE
- OPSTELPLAATS WASDROGER
- VENTILATIE AFVOER VENTIEL (POSITIE INDICATIEF)
- VENTILATIE TOEVOER VENTIEL (POSITIE INDICATIEF)
- ELECTRISCHE HANDDOEKRADIATOR
- HEMELWATERAFVOER

**RENVOOI E-INSTALLATIES**

- SYMBOL OMSCHRIJVING
- PLAFONDLICHTPUNT AANSLUITING
  - BINNENWANDLICHTPUNT AANSLUITING
  - ENKELPOLIGE SCHAKELAAR
  - 3 STANDENREGELAAR MECHANISCHE VENTILATIE
  - WISSELSCHAKELAAR
  - SERIESCHAKELAAR
  - DUBBELE WANDCONTACTDOOS HORIZONTAAL
  - ENKELE WANDCONTACTDOOS
  - AANSLUIPTPUNT LOOS
  - AANSLUIPTPUNT BEDRAAD T.B.V. THERMOSTAAT
  - AANSLUIPTPUNT T.B.V. DATA
  - AANSLUIPTPUNT T.B.V. CAI
  - AANSLUIPTPUNT T.B.V. WASMACHINE
  - AANSLUIPTPUNT T.B.V. WASDROGER
  - AANSLUIPTPUNT T.B.V. AFZUIGKAP
  - AANSLUIPTPUNT T.B.V. COMBIMAGNETRON
  - AANSLUIPTPUNT T.B.V. KOELKAST
  - AANSLUIPTPUNT T.B.V. VAATWASSER
  - AANSLUIPTPUNT T.B.V. ELEKTRISCHE BADKAMER RADIATOR
  - AANSLUIPTPUNT T.B.V. VLOERVERWARMINGVERDELER
  - AANSLUIPTPUNT FORNUIS (2x230)
  - CENTRAAL AARDPUNT
  - BELDRUKKER
  - ROOKMELDER
  - GROEPENVERDEELKAST
  - VIDEOFOON
  - AARDMAT

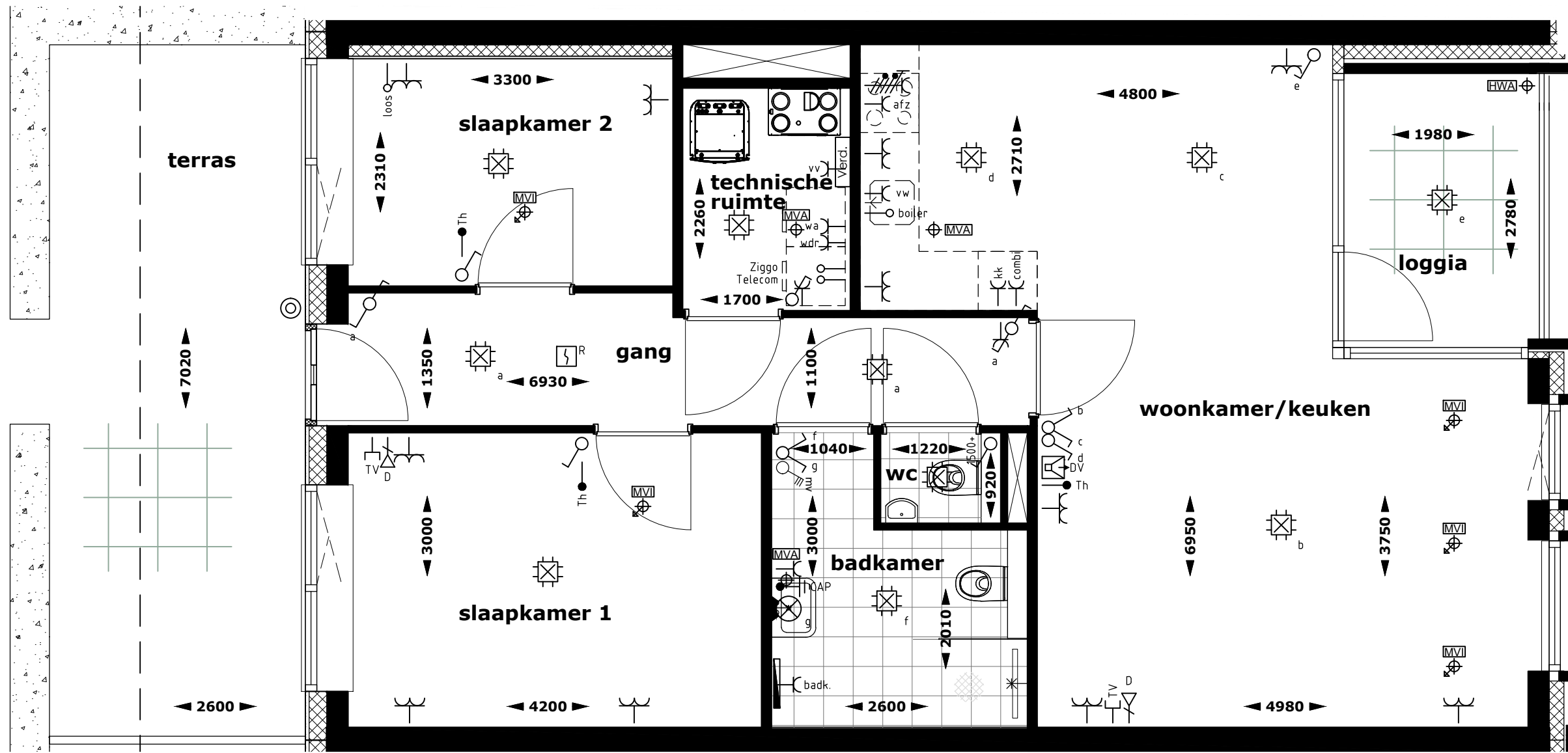

**RENVOOI BOUWKUNDIG**

- KLEINE WIJZINGEN VOORBEHOUDEN
- AAN DE MAATVOERING KUNNEN GEEN RECHTEN WORDEN ONTLEEND
- MAATVOERING BETREFT CIRCA-MATEN EN IS AANGEGEVEN IN MILLIMETERS
- ELEKTRISCHE-INSTALLATIES, WERKTUIGBOUWKUNDIGE-INSTALLATIES, KEUKENOPSTELLING, VENTILATIEPUNTEN, RADIATOREN EN ROOKMELDERS ZIJN INDICATIEF AANGEGEVEN
- HET IS MOGELIJK DAT NIET ALLE SYMBOLEN VAN TOEPASSING ZIJN OP UW WONINGTYPE

- BAKSTEEN METSELWERK / KALKZANDSTEEN / LICHTSCEIDINGSWAND / BETON
- SPOUWISOLATIE
- TEGELS (INDICATIEF)
- HAAG

**RENVOOI W-INSTALLATIES**

- WTW-VENTILATIE-UNIT
- BINNENDEEL LUCHTWARMTEPOMP MET BOILER
- VERDELER VLOERVERWARMING
- FONTEIN
- TOILET
- WASTAFEL
- OPSTELPLAATS WASMACHINE
- OPSTELPLAATS WASDROGER
- VENTILATIE AFVOER VENTIEL (POSITIE INDICATIEF)
- VENTILATIE TOEVOER VENTIEL (POSITIE INDICATIEF)
- ELECTRICISCHE HANDDOEKRADIATOR
- HEMELWATERAFVOER

**RENVOOI E-INSTALLATIES**

- SYMBOOL OMSCHRIJVING
- PLAFONDLICHTPUNT AANSLUITING
  - BINNENWANDLICHTPUNT AANSLUITING
  - ENKELPOLIGE SCHAKELAAR
  - 3 STANDENREGELAAR MECHANISCHE VENTILATIE
  - WISSELSCHAKELAAR
  - SERIESCHAKELAAR
  - DUBBELE WANDCONTACTDOOS HORIZONTAAL
  - ENKELE WANDCONTACTDOOS
  - AANSLUITPUNT LOOS
  - AANSLUITPUNT BEDRAAD T.B.V. THERMOSTAAT
  - AANSLUITPUNT T.B.V. DATA
  - AANSLUITPUNT T.B.V. CAI
  - AANSLUITPUNT T.B.V. WASMACHINE
  - AANSLUITPUNT T.B.V. WASDROGER
  - AANSLUITPUNT T.B.V. AFZUIGKAP
  - AANSLUITPUNT T.B.V. COMBIMAGNETRON
  - AANSLUITPUNT T.B.V. KOELKAST
  - AANSLUITPUNT T.B.V. VAATWASSER
  - AANSLUITPUNT T.B.V. ELECTRICISCHE BADKAMER RADIATOR
  - AANSLUITPUNT T.B.V. VLOERVERWARMINGVERDELER
  - AANSLUITPUNT FORNUIS (2x230)
  - CENTRAAL AARDPUNT
  - BELDRUKKER
  - ROOKMELDER
  - GROEPENVERDEELKAST
  - VIDEOFOON
  - AARDMAT



**HEEREHOEVE**  
Heerlijk toeven in centrum Gilze

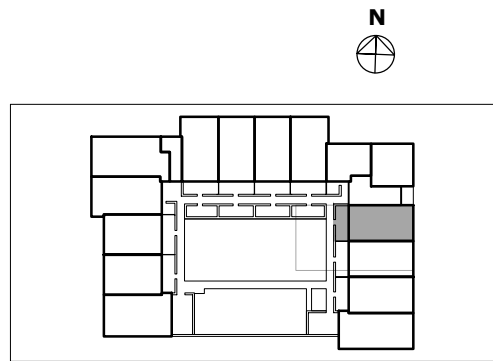

**Carréhof**

**1e verdieping**  
Appartement 12

bladomschrijving:  
Verkooptekening

schaal: 1:50  
formaat: A3  
datum: 10-10-2020

blad:  
Plattegrond



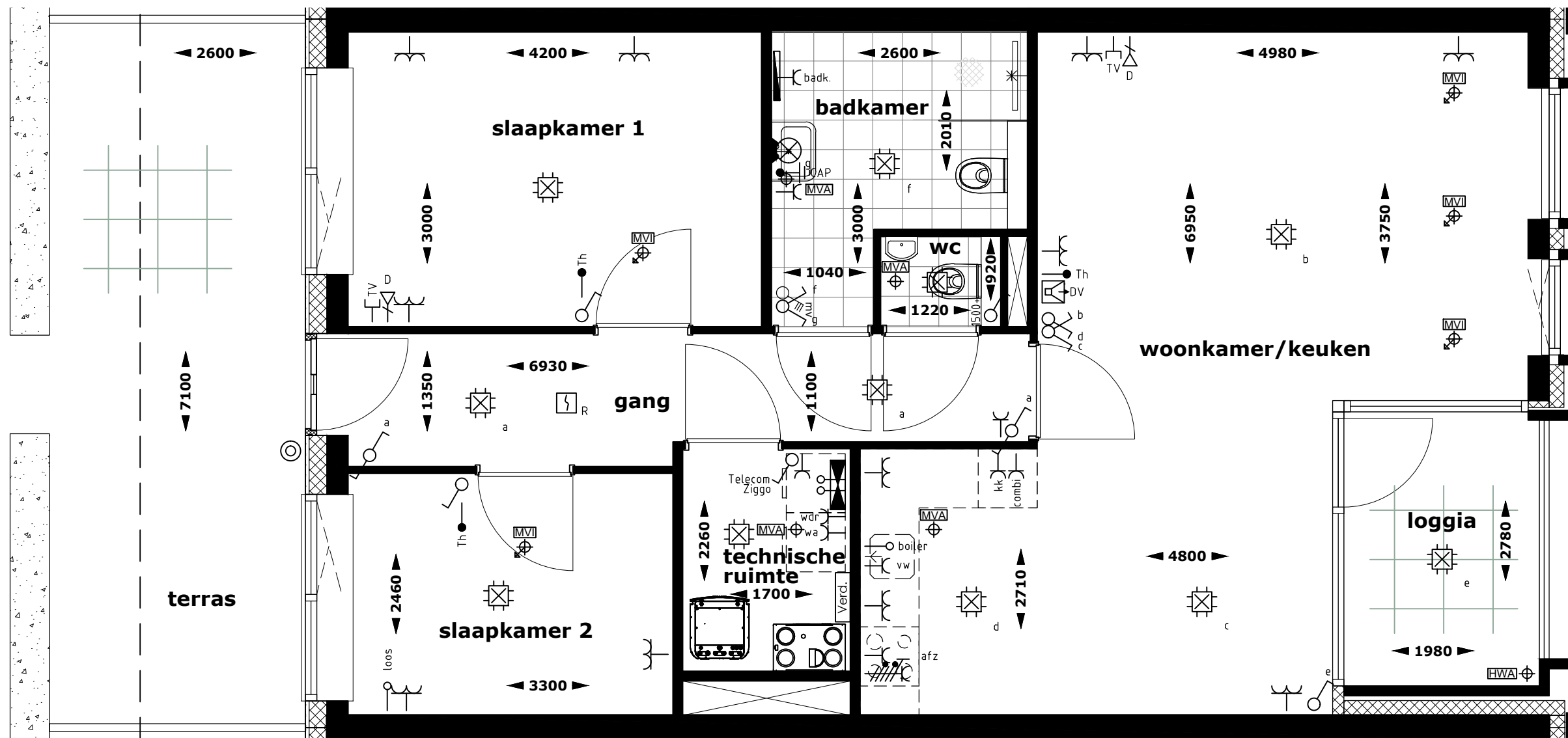

### RENVOOI BOUWKUNDIG

- KLEINE WIJZINGEN VOORBEHOUDEN
- AAN DE MAATVOERING KUNNEN GEEN RECHTEN WORDEN ONTLEEND
- MAATVOERING BETREFT CIRCA-MATEN EN IS AANGEGEVEN IN MILLIMETERS
- ELEKTRISCHE-INSTALLATIES, WERKTUIGBOUWKUNDIGE-INSTALLATIES, KEUKENOPSTELLING, VENTILATIEPUNTEN, RADIATOREN EN ROOKMELDERS ZIJN INDICATIEF AANGEGEVEN
- HET IS MOGELIJK DAT NIET ALLE SYMBOLEN VAN TOEPASSING ZIJN OP UW WONINGTYPE

- BAKSTEEN METSELWERK / KALKZANDSTEEN / LICHTE SCHEIDINGSWAND / BETON
- SPOUWISOLATIE
- TEGELS (INDICATIEF)
- HAAG

### RENVOOI W-INSTALLATIES

- WTW-VENTILATIE-UNIT
- BINNENDEEL LUCHTWARMTEPOMP MET BOILER
- VERDELER VLOERVERWARMING
- FONTEIN
- TOILET
- WASTAFEL
- OPSTELPLAATS WASMACHINE
- OPSTELPLAATS WASDROGER
- VENTILATIE AFVOER VENTIEL (POSITIE INDICATIEF)
- VENTILATIE TOEVOER VENTIEL (POSITIE INDICATIEF)
- ELECTRISCHE HANDDOEKRADIATOR
- HEMELWATERAFVOER

### RENVOOI E-INSTALLATIES

- | SYMBOOL | OMSCHRIJVING   |
|---------|--|
|         | PLAFONDLICHTPUNT AANSLUITING                             |
|         | BINNENWANDLICHTPUNT AANSLUITING                          |
|         | ENKELPOLIGE SCHAKELAAR                                   |
|         | 3 STANDENREGELAAR MECHANISCHE VENTILATIE WISSELCHAKELAAR |
|         | SERIESCHAKELAAR  |
|         | DUBBELE WANDCONTACTDOOS HORIZONTAAL                      |
|         | ENKELE WANDCONTACTDOOS                                   |
|         | AANSLUITPUNT LOOS  |
|         | AANSLUITPUNT BEDRAAD T.B.V. THERMOSTAAT                  |
|         | AANSLUITPUNT T.B.V. DATA                                 |
|         | AANSLUITPUNT T.B.V. CAI                                  |
|         | AANSLUITPUNT T.B.V. WASMACHINE                           |
|         | AANSLUITPUNT T.B.V. WASDROGER                            |
|         | AANSLUITPUNT T.B.V. AFZUIGKAP                            |
|         | AANSLUITPUNT T.B.V. COMBIMAGNETRON                       |
|         | AANSLUITPUNT T.B.V. KOELKAST                             |
|         | AANSLUITPUNT T.B.V. VAATWASSER                           |
|         | AANSLUITPUNT T.B.V. ELEKTRISCHE BADKAMER RADIATOR        |
|         | AANSLUITPUNT T.B.V. VLOERVERWARMINGVERDELER              |
|         | AANSLUITPUNT FORNUIS (2x230)                             |
|         | CENTRAAL AARDPUNT  |
|         | BELDRUKKER   |
|         | ROOKMELDER   |
|         | GROEPENVERDEELERS  |
|         | VIDEOFOON  |
|         | AARDMAT  |



# HEEREHOEVE

Heerlijk toeven in centrum Gilze

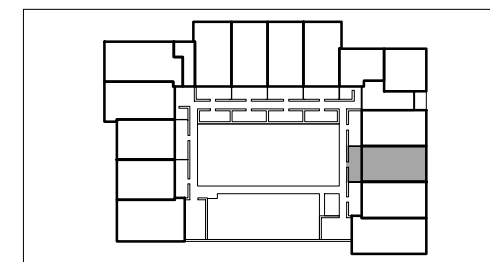

**1e verdieping**  
Appartement 13

schaal: 1:50  
formaat: A3  
datum: 10-10-2020

bladomschrijving:  
Verkooptekening  
blad:  
Plattegrond

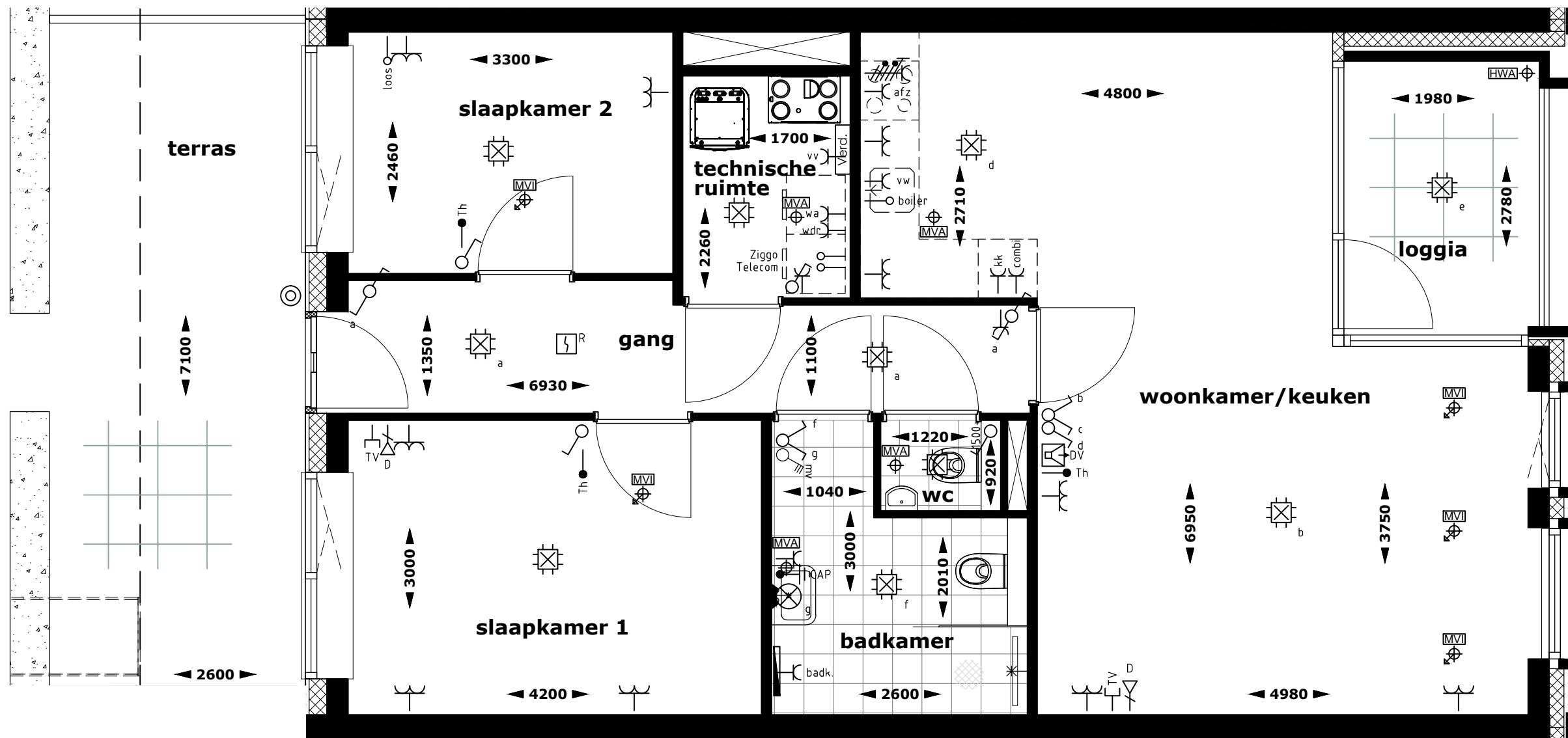

### RENVOOI BOUWKUNDIG

- KLEINE WIJZINGEN VOORBEHOUDEN
- AAN DE MAATVOERING KUNNEN GEEN RECHTEN WORDEN ONTLEEND
- MAATVOERING BETREFT CIRCA-MATEN EN IS AANGEGEVEN IN MILLIMETERS
- ELEKTRISCHE-INSTALLATIES, WERKTUIGBOUWKUNDIGE-INSTALLATIES, KEUKENOPSTELLING, VENTILATIEPUNTEN, RADIATOREN EN ROOKMELDERS ZIJN INDICATIEF AANGEGEVEN
- HET IS MOGELIJK DAT NIET ALLE SYMBOLEN VAN TOEPASSING ZIJN OP UW WONINGTYPE

- BAKSTEEN METSELWERK / KALKZANDSTEEN / LICHTE SCHEIDINGSWAND / BETON
- SPOUWISOLATIE
- TEGELS (INDICATIEF)
- HAAG

### RENVOOI W-INSTALLATIES

- WTW-VENTILATIE-UNIT
- BINNENDEEL LUCHTWARMTEPOMP MET BOILER
- VERDELER VLOERVERWARMING
- FONTEIN
- TOILET
- WASTAFEL
- OPSTELPLAATS WASMACHINE
- OPSTELPLAATS WASDROGER
- VENTILATIE AFVOER VENTIEL (POSITIE INDICATIEF)
- VENTILATIE TOEVOER VENTIEL (POSITIE INDICATIEF)
- ELECTRICHE HANDDOEKRADIATOR
- HEMELWATERAFVOER

### RENVOOI E-INSTALLATIES

- SYMBOOL OMSCHRIJVING
- PLAFONDLICHTPUNT AANSLUITING
  - BINNENWANDLICHTPUNT AANSLUITING
  - ENKELPOLIGE SCHAKELAAR
  - 3 STANDENREGELAAR MECHANISCHE VENTILATIE
  - WISSELSCHAKELAAR
  - SERIESCHAKELAAR
  - DUBBELE WANDCONTACTDOOS HORIZONTAAL
  - ENKELE WANDCONTACTDOOS
  - AANSLUITPUNT LOOS
  - AANSLUITPUNT BEDRAAD T.B.V. THERMOSTAAT
  - AANSLUITPUNT T.B.V. DATA
  - AANSLUITPUNT T.B.V. CAI
  - AANSLUITPUNT T.B.V. WASMACHINE
  - AANSLUITPUNT T.B.V. WASDROGER
  - AANSLUITPUNT T.B.V. AFZUIGKAP
  - AANSLUITPUNT T.B.V. COMBIMAGNETRON
  - AANSLUITPUNT T.B.V. KOELKAST
  - AANSLUITPUNT T.B.V. VAATWASSER
  - AANSLUITPUNT T.B.V. ELEKTRISCHE BADKAMER RADIATOR
  - AANSLUITPUNT T.B.V. VLOERVERWARMINGVERDELER
  - AANSLUITPUNT FORNUIS (2x230)
  - CENTRAAL AARDPUNT
  - BELDRUKKER
  - ROOKMELDER
  - GROEPENVERDEELKAST
  - VIDEOFOON
  - AARDMAT

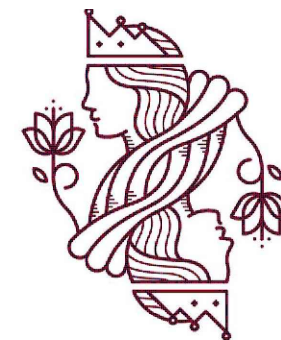

# HEEREHOEVE

Heerlijk toeven in centrum Gilze

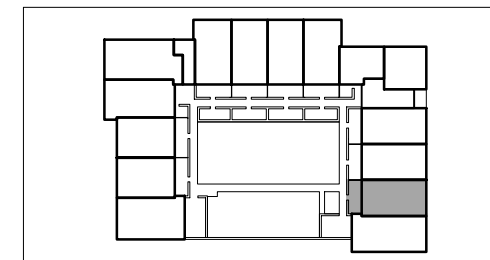

**1e verdieping**  
Appartement 14

schaal: 1:50  
formaat: A3  
datum: 10-10-2020

bladomschrijving:  
Verkooptekening  
blad:  
Plattegrond

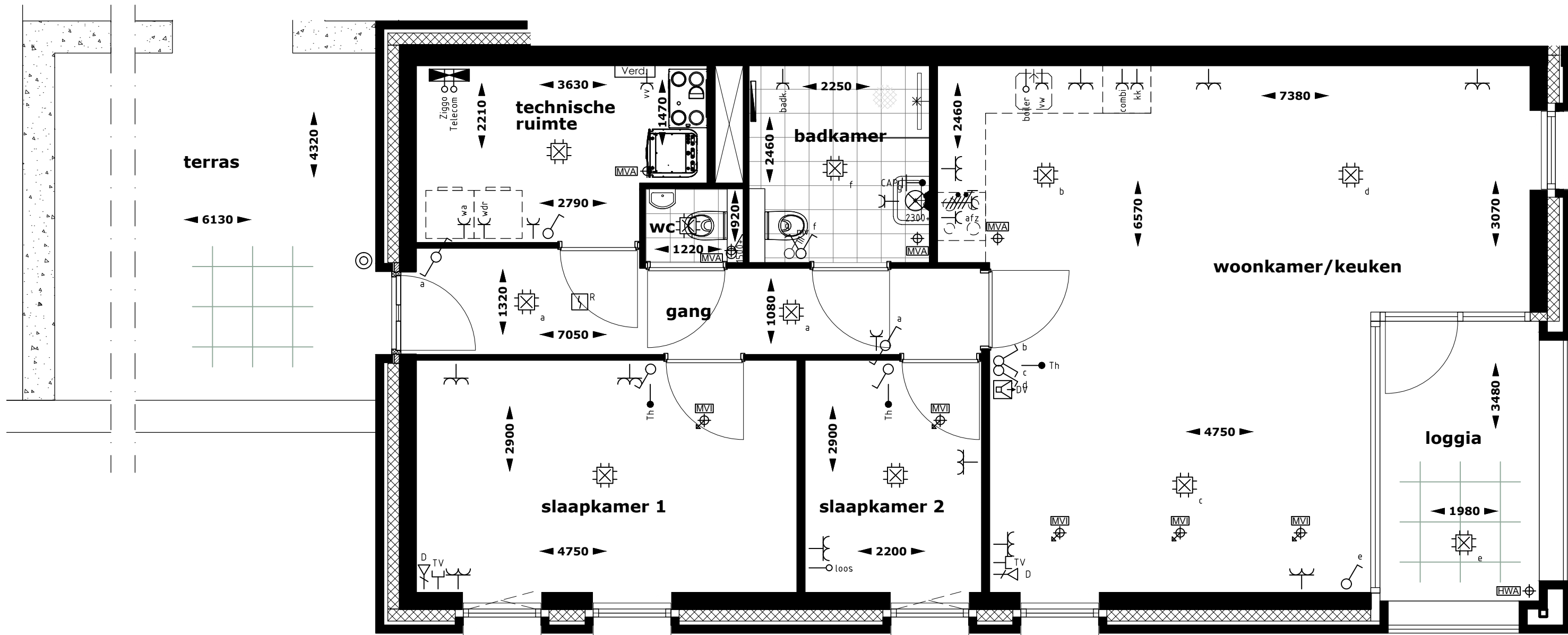

### RENVOOI BOUWKUNDIG

- KLEINE WIJZIGINGEN VOORBEHOUDEN
- AAN DE MAATVOERING KUNNEN GEEN RECHTEN WORDEN ONTLEEND
- MAATVOERING BETREFT CIRCA-MATEN EN IS AANGEGEVEN IN MILLIMETERS
- ELEKTRISCHE-INSTALLATIES, WERKTUIGBOUWKUNDIGE-INSTALLATIES, KEUKENOPSTELLING, VENTILATIEPUNTEN, RADIATOREN EN ROOKMELDERS ZIJN INDICATIEF AANGEGEVEN
- HET IS MOGELIJK DAT NIET ALLE SYMBOLEN VAN TOEPASSING ZIJN OP UW WONINGTYPE

- BAKSTEEN METSELWERK / KALKZANDSTEEN / LICHTE SCHEIDINGSWAND / BETON
- SPOUWISOLATIE
- TEGELS (INDICATIEF)
- HAAG

### RENVOOI W-INSTALLATIES

- WTW-VENTILATIE-UNIT
- BINNENDEEL LUCHTWARMTEPOMP MET BOILER
- VERDELER VLOERVERWARMING
- FONTEIN
- TOILET
- WASTAFEL
- OPSTELPLAATS WASMACHINE
- OPSTELPLAATS WASDROGER
- VENTILATIE AFVOER VENTIEL (POSITIE INDICATIEF)
- VENTILATIE TOEVOER VENTIEL (POSITIE INDICATIEF)
- ELECTRICISCHE HANDDOEKRADIATOR
- HEMELWATERAFVOER

### RENVOOI E-INSTALLATIES

- | SYMBOOL | OMSCHRIJVING                                      |
|---------|---|
|         | PLAFONDLICHTPUNT AANSLUITING                      |
|         | BINNENWANDLICHTPUNT AANSLUITING                   |
|         | ENKELPOLIGE SCHAKELAAR                            |
|         | 3 STANDENREGELAAR MECHANISCHE VENTILATIE          |
|         | WISSELSCHAKELAAR                                  |
|         | SERIESCHAKELAAR                                   |
|         | DUBBELE WANDCONTACTDOOS HORIZONTAAL               |
|         | ENKELE WANDCONTACTDOOS                            |
|         | AANSLUITPUNT LOOS                                 |
|         | AANSLUITPUNT BEDRAAD T.B.V. THERMOSTAAT           |
|         | AANSLUITPUNT T.B.V. DATA                          |
|         | AANSLUITPUNT T.B.V. CAI                           |
|         | AANSLUITPUNT T.B.V. WASMACHINE                    |
|         | AANSLUITPUNT T.B.V. WASDROGER                     |
|         | AANSLUITPUNT T.B.V. AFZUIGKAP                     |
|         | AANSLUITPUNT T.B.V. COMBIMAGNETRON                |
|         | AANSLUITPUNT T.B.V. KOELKAST                      |
|         | AANSLUITPUNT T.B.V. VAATWASSER                    |
|         | AANSLUITPUNT T.B.V. ELEKTRISCHE BADKAMER RADIATOR |
|         | AANSLUITPUNT T.B.V. VLOERVERWARMINGVERDELER       |
|         | AANSLUITPUNT FORNUIS (2x230)                      |
|         | CENTRAAL AARDPUNT                                 |
|         | BELDRUKKER  |
|         | ROOKMELDER  |
|         | GROEPENVERDEELKAST                                |
|         | VIDEOFOON   |
|         | AARDMAT   |



# HEEREHOEVE

Heerlijk toeven in centrum Gilze

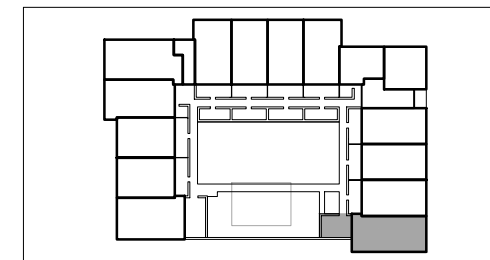

**1e verdieping**  
**Appartement 15**

schaal: 1:50  
formaat: A3  
datum: 10-10-2020

bladomschrijving:  
Verkooptekening  
blad:  
Plattegrond



westgevel

entree commerciële ruimte

entree commerciële ruimte



zuidgevel

entree  
supermarkt

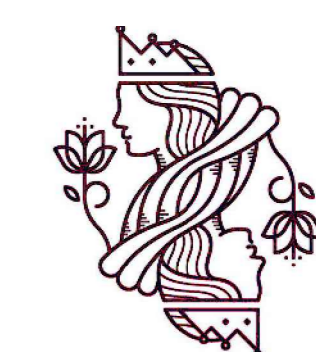

**HEEREHOEVE**  
Heerlijk toeven in centrum Gilze

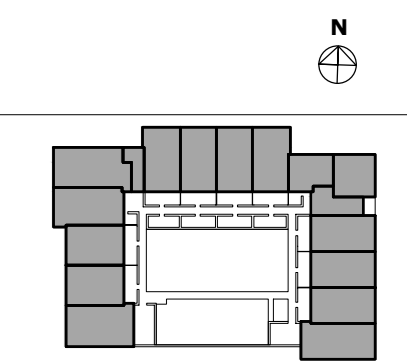

**Carréhof**  
Carréhof  
Gilze  
1977  
15-10-2008

Verkoopster  
Zuid- & westgevel





**oostgevel**

entree  
appartementen

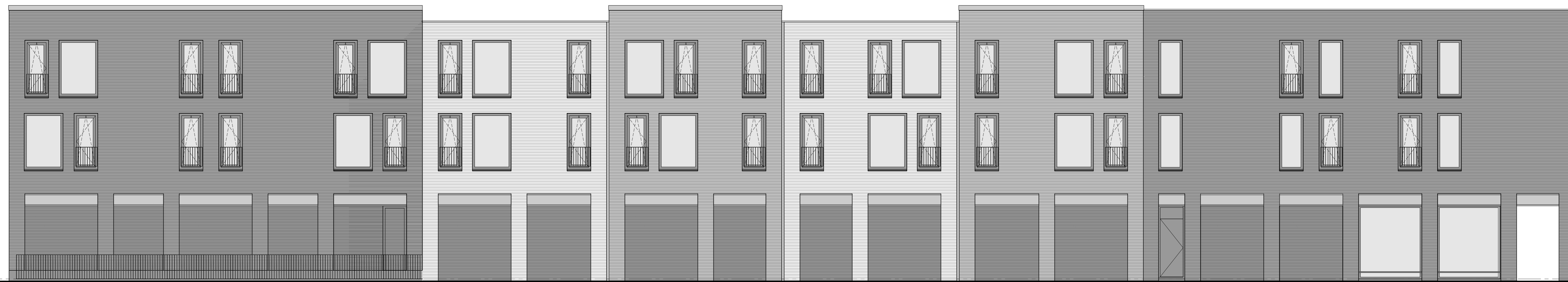

**noordgevel**



**HEERHOEVE**  
Heerlijk toeven in centrum Gilze

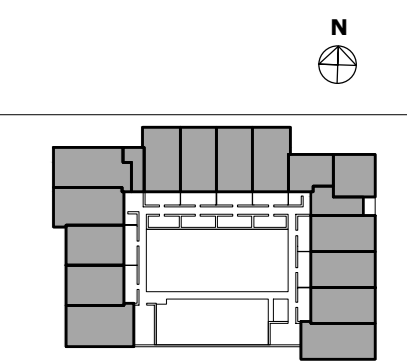

**Carréhof**  
Architectuur  
25-10-2020  
Noord- & oostgevel

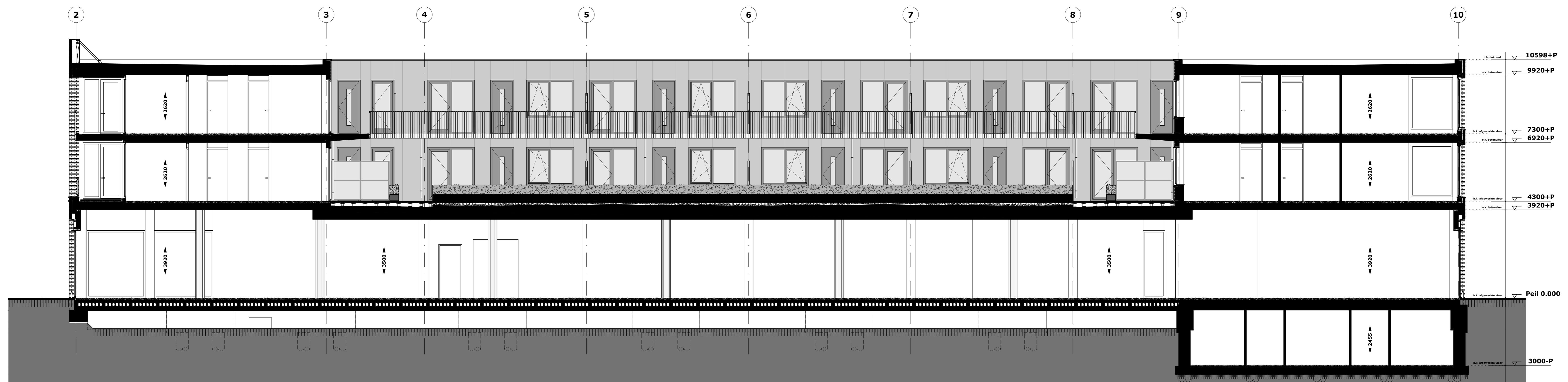

doorsnede A-A

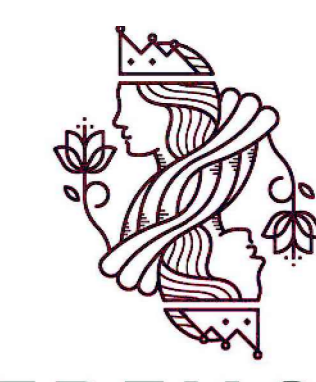

**HEERHOEVE**  
Heerlijk toeven in centrum Gilze

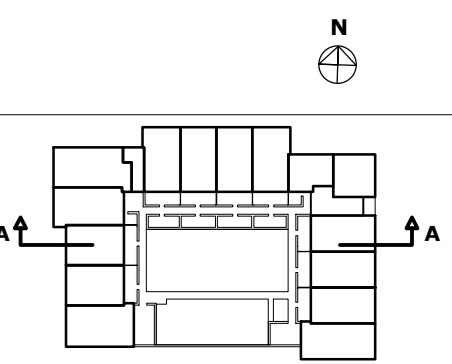

**Carréhof**  
Carréhof  
Doornrade  
Wijkvernieuwing  
Doornrade A-A